

Oznaczenie zakresu opracowania –  
 Mapę wykonano w układzie „współrzędnych”:  
 – prostokątnych płaskich: „2000/6”  
 – wysokości: „Kronsztadt 60”

Sekcje nr uktd „2000”: 6.155.32.22.3.2, 6.155.32.22.3.4

Identyfikator zgłoszenia pracy  
 geodezyjnej: GK.6641.926.2023

Treść mapy aktualna na dzień: 24.04.2023r.

Jestem świadomy odpowiedzialności karnej za złożenie fałszywych oświadczeń. Oświadczam, że operat techniczny zawierający rezultaty prac geodezyjnych w wyniku których powstał niniejszy dokument uzyskał pozytywny wynik weryfikacji	
Identyfikator zgłoszenia prac geodezyjnych	GK.6641.926.2023
Organ służby geodezyjnej, który otrzymał zgłoszenie	STAROSTA BIELCHATOWSKI
Wykonawca prac geodezyjnych	Geo-METRON Usługi Geodezyjne Lukasz Pomietto ul. Zajęcza 16, 97-400 Belchatów NIP: 6462586204, REGON: 363508705 tel. 510 803 789
Nr oraz data sporządzenia dokumentu zawierającego wynik pozytywnej weryfikacji	operat nr P.1001.2023.1410 z dnia 31.05.2023r.
Imię i nazwisko oraz nr uprawnień zawodowych kierownika prac	Józef Dzugaj Nr uprawnień 12014

POTWIERDZAM ZA ZGODNOŚĆ Z ORYGINAŁEM

Geo-METRON Usługi Geodezyjne  
Lukasz Pomietto  
ul. Zajęcza 16, 97-400 Belchatów  
NIP: 6462586204, REGON: 363508705  
tel. 510 803 789

Geodeta U  
awalański

mgr inż. MGP

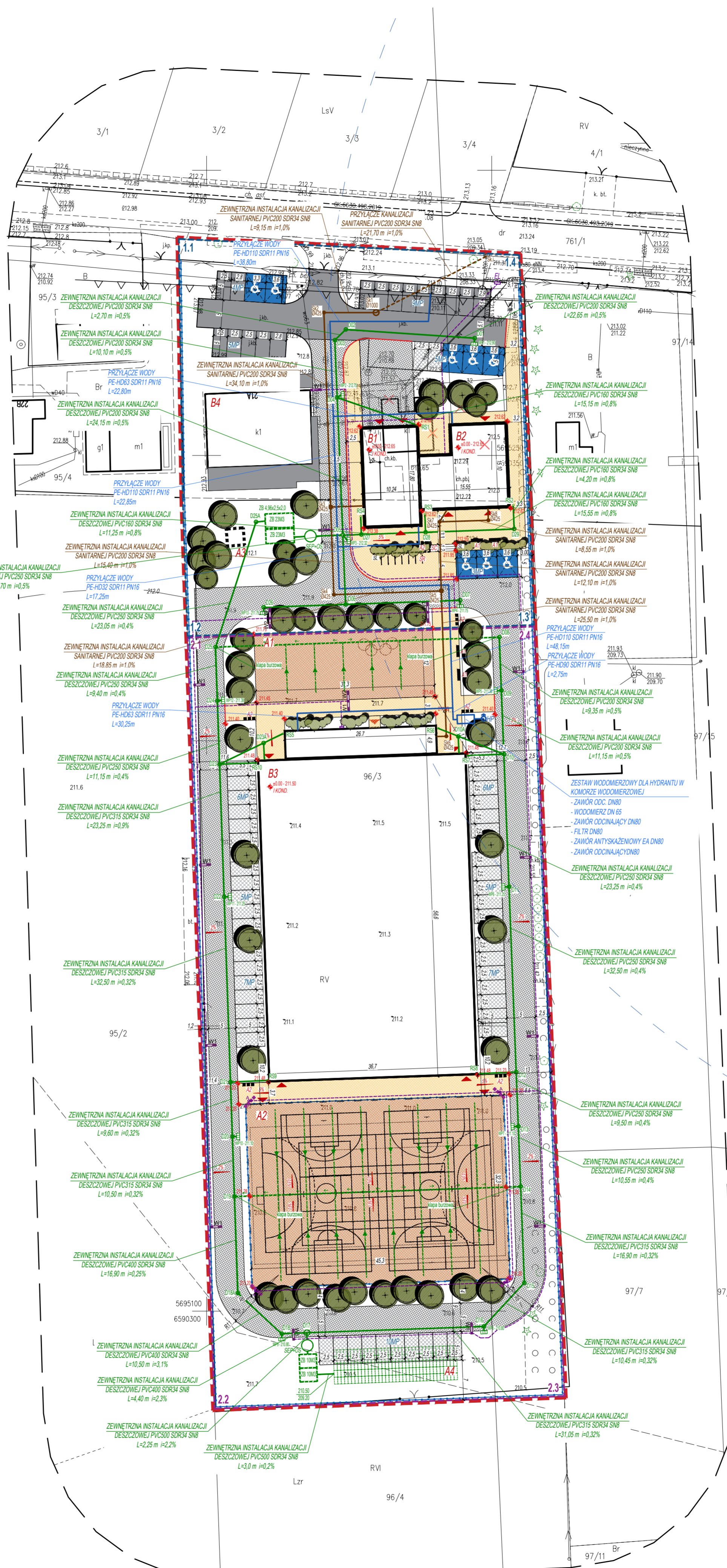

### LEGENDA ZAGOSPODAROWANIE

	OBIEKTY KUBATUROWE BUDYNKI
	OBIEKTY KUBATUROWE WIATY I PERGOLE
	NIERZĘKAZALNA LINA ZABUDOWY
	GRANICA OPACZANIA PROJEKTOWEGO
	1 ETAP REALIZACJI PRZEDSIĘWZĘCIA
	2 ETAP REALIZACJI PRZEDSIĘWZĘCIA
	PROJEKTOWANE RZĘDNE TERENOWE
	ELEMENTY ISTNIEJĄCEGO ZAGOSPODAROWANIA TERENU DO USUNĘCIA
	ISTNIEJĄCE WEJŚCIA DO BUDYNKÓW
	PROJEKTOWANY BUDYNEK GOSPODARCOZO-GARAŻOWY
	PROJEKTOWANY BUDYNEK ZAPLECZA SPOJALNO-SANITARNY
	PROJEKTOWANA HALA SPORTOWA NAMOTOWA
	ISTNIEJĄCY BUDYNEK WIELOFUNKCYJNY
	PROJEKTOWANY PLAC ZABAW DLA DZIECI
	PROJEKTOWANE WIELOFUNKCYJNE BOISKA SPORTOWE
	PROJEKTOWANA ALIANA DREWNIANA
	URZĄDZENIE WODNE PODZIEMNE SKRZYŃKI ROZSZACZAJĄCE
	STOLKI ROWEROWE
	ŁAWKA PROSTA Z OPARCIEM
	KOSZ NA ŚMIECI
	PREFABRYKOWANE BETONOWE SCHODY TERENOWE
	PREFABRYKOWANA BETONOWA SIŃKA OPIROMA L
	ELEMENTY MAŁEJ ARCHITEKTURY

### LEGENDA INFRASTRUKTURA TECHNICZNA ELEKTRYCZNA

	PROJEKTOWANE OŚWIETLENIE ZEWNĘTRZNE NA SŁUPACH
	TYP OŚWIETLENIA ZEWNĘTRZNEGO WG. BRANŻY ELEKTRYCZNEJ
	PROJEKTOWANE LINIE KABLOWE NN I OŚWIETLENIOWE TERENU
	SKRZYŃKA ELEKTRYCZNA PRZYŁĄCZENIOWA

### LEGENDA INFRASTRUKTURA TECHNICZNA SANITARNIA

	PROJEKTOWANA INSTALACJA ZEWNĘTRZNA WODY
	PRZYŁĄCZE WODY WG. ODBERNEGO OPACZANIA
	PROJEKTOWANY HYDRANT ZEWNĘTRZNY
	PROJEKTOWANA KANALIZACJA SANITARNIA
	PRZYŁĄCZE KANALIZACJI SANITARNEJ WG. ODBERNEGO OPACZANIA
	PROJEKTOWANA KANALIZACJA DESZCZOWA
	PROJEKTOWANA KANALIZACJA DESZCZOWA POD BOISKIEM SPORTOWYM I PLACEM ZABAW
	PROJEKTOWANY WPUST ULICZNY KANALIZACJA DESZCZOWA
	PROJEKTOWANY PODZIEMNY SZCZELNY ZBIORNIK RETENCYJNY
	PROJEKTOWANY SEPARATOR I OSADNIK
	PROJEKTOWANE PODZIEMNE SKRZYŃKI ROZSZACZAJĄCE

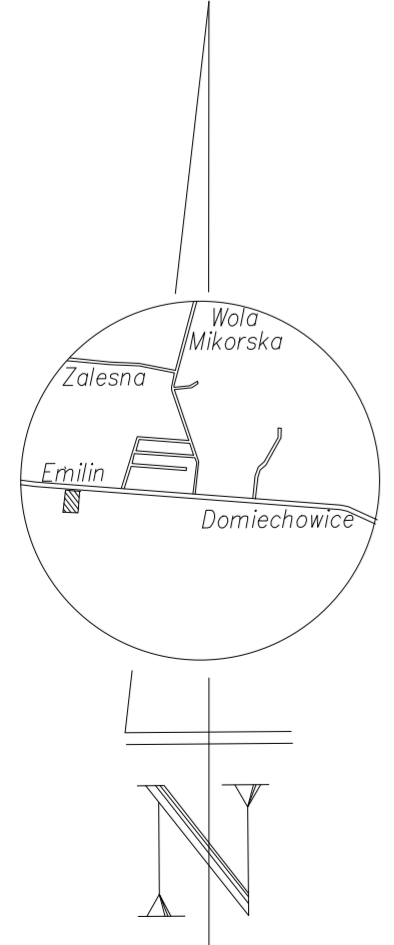

**7S** 7SGROUP SP. Z O.O. SP. K.  
 S. ŻEROMSKIEGO 62/2 | 50-321 WROCLAW  
 NIP: 8862258341 | REGON: 386367030

NAZWA INWESTORA: GMINA BIELCHATÓW  
 UL. KOSCIUSZKI 13 | 97-400 BIELCHATÓW

NAZWA I ADRES OBIEKTU: BUDOWA OBIEKTÓW INFRASTR. SPORTOWEJ  
 DZ. NR 96/3, OBRĘB 6, GMINA BIELCHATÓW

Tytuł: PROJEKT ZAGOSPODAROWANIA TERENU	
BRANŻA: PROJEKTOWA	PROJEKTOWA
PROJEKTOWA: ARCH	MGR INŻ. DANIEL WIŚNIEWSKI NR UPN: PROJ. KJPI0152PW0513
SPRACZUJĄCY: ARCH	MGR INŻ. JAN WIŚNIEWSKI NR UPN: PROJ. KJPI0152PW0513
NUMER PROJEKTU: 202208	SKALA: 1:500 PT: 01.2024