

RZUT PIWNICY

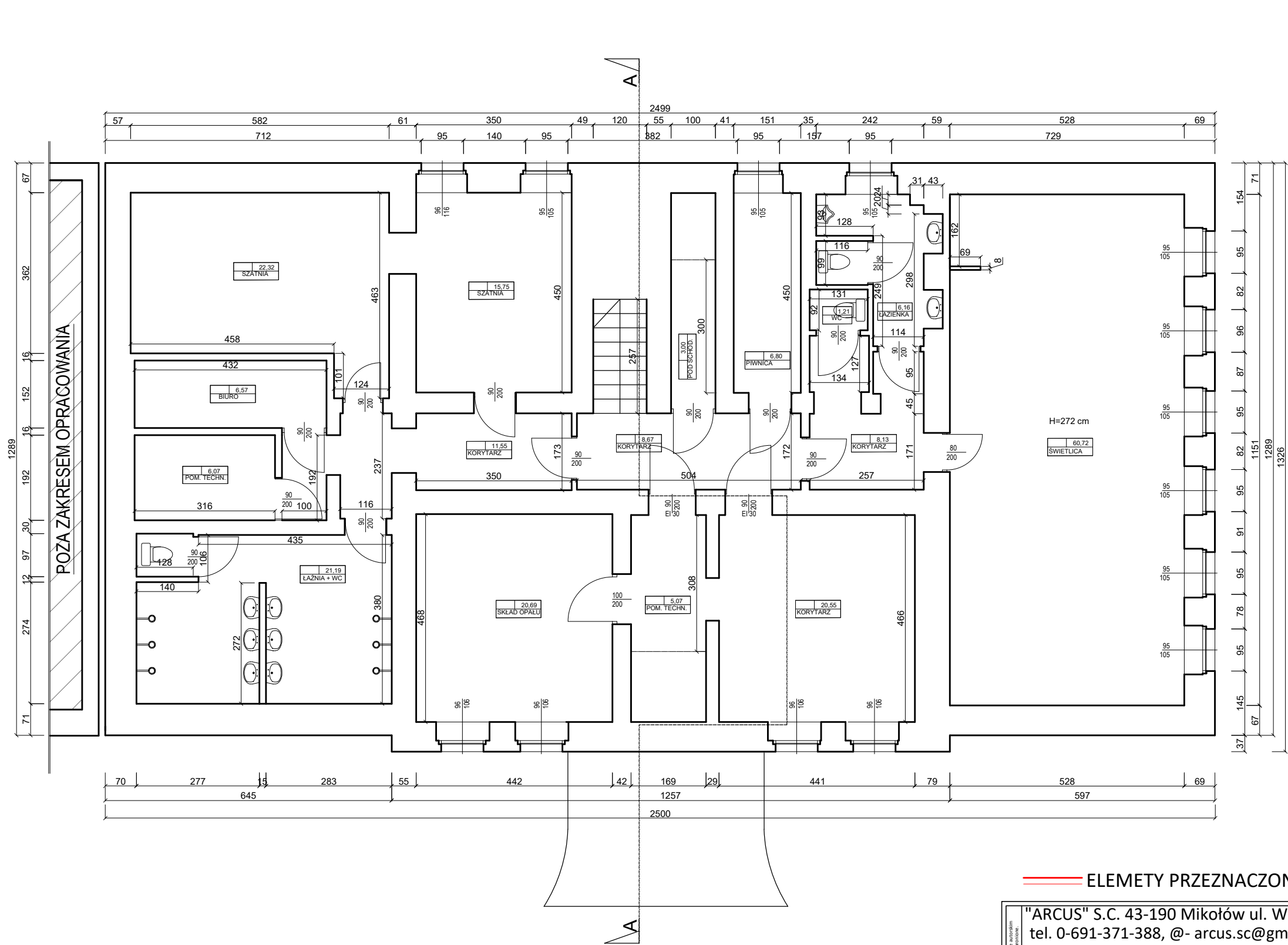

ELEMENTY PRZEZNACZONE DO DEMONTAŻU

"ARCUS" S.C. 43-190 Mikołów ul. Wolności 15 tel. 0-691-371-388, @- arcus.sc@gmail.com			
INWESTOR:	GMINA SOŚNICOWICE 44-153 Sośnicowice, ul. Rynek 19		
LOKALIZACJA INWESTYCJI:	44-156 Rachowice, ul. Wiejska 111, dz. nr 1085/60		
TEMAT:	TERMOMODERNIZACJA BUDYNKU W RACHOWICACH PRZY UL. WIEJSKIEJ 111		
OPRACOWAŁ:	tech. bud. Kinga PAJĄK		DATA: 03.2024
PROJEKTOWAŁ:	mgr inż. Adrian GARCORZ	SLK/1998/ POOK/07	SKALA: 1:100
NAZWA RYSUNKU:	RZUT PIWNICY - INWENTARYZACJA		NR RYS.: INW-1

RZUT PARTERU

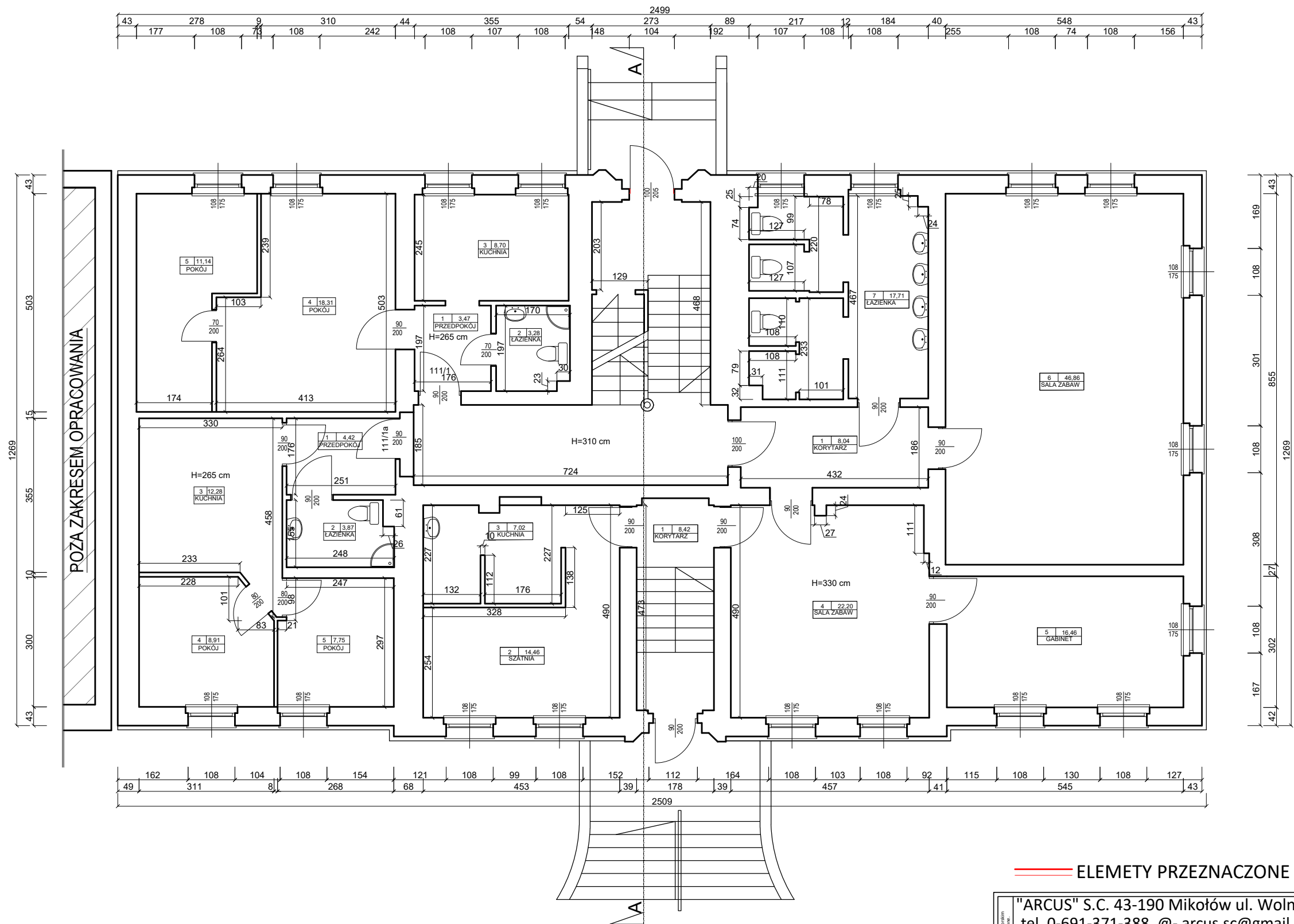

ELEMENTY PRZEZNACZONE DO DEMONTAŻU

"ARCUS" S.C. 43-190 Mikołów ul. Wolności 15 tel. 0-691-371-388, @- arcus.sc@gmail.com				
INWESTOR:	GMINA SOŚNICOWICE 44-153 Sośnicowice, ul. Rynek 19			
LOKALIZACJA INWESTYCJI:	44-156 Rachowice, ul. Wiejska 111, dz. nr 1085/60			
TEMAT:	TERMOMODERNIZACJA BUDYNKU W RACHOWICACH PRZY UL. WIEJSKIEJ 111			
OPRACOWAŁ:	tech. bud. Kinga PAJĄK			DATA: 03.2024
PROJEKTOWAŁ:	mgr inż. Adrian GARCORZ	SLK/1998/ POOK/07		SKALA: 1:100
NAZWA RYSUNKU:	RZUT PARTERU - INWENTARYZACJA			NR RYS.: INW-2

Wykaz podlega ochronie prawnej zgodnie z przepisami Ustawy z dnia 02.10.1994 r. Prawie autorskim. Jedyne prawo powielania, rozpowszechniania lub wykończenia w inny sposób, bez zgody autora jest zabronione.

RZUT PIĘTRA I

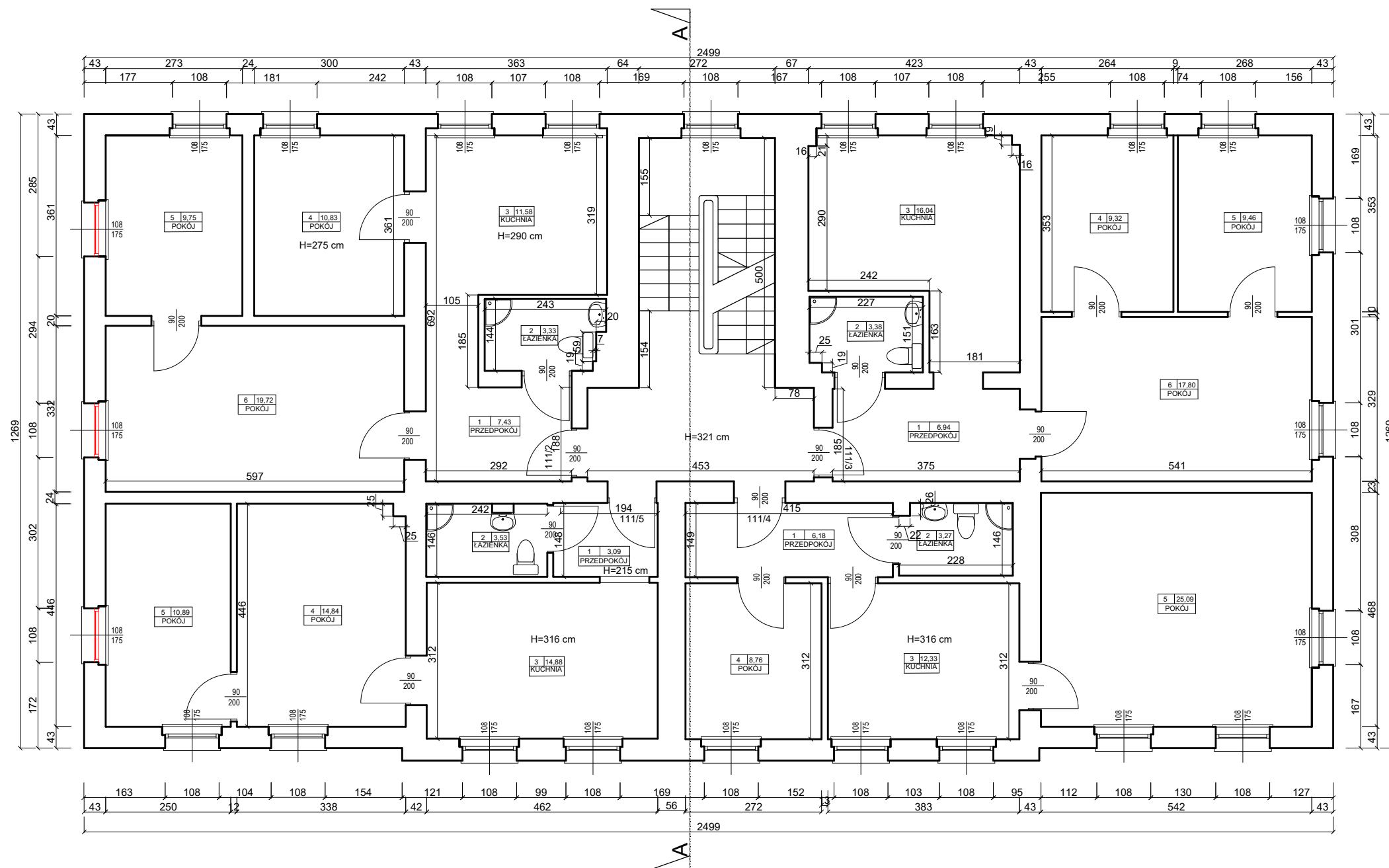

ELEMENTY PRZEZNACZONE DO DEMONTAŻU

"ARCUS" S.C. 43-190 Mikołów ul. Wolności 15 tel. 0-691-371-388, @- arcus.sc@gmail.com			
INWESTOR:	GMINA SOŚNICOWICE 44-153 Sośnicowice, ul. Rynek 19		
LOKALIZACJA INWESTYCJI:	44-156 Rachowice, ul. Wiejska 111, dz. nr 1085/60		
TEMAT:	TERMOMODERNIZACJA BUDYNKU W RACHOWICACH PRZY UL. WIEJSKIEJ 111		
OPRACOWAŁ:	tech. bud. Kinga PAJAŁ		DATA: 03.2024
PROJEKTOWAŁ:	mgr inż. Adrian GARCORZ	SLK/1998/ POOK/07	SKALA: 1:100
NAZWA RYSUNKU:	RZUT PIĘTRA I - INWENTARYZACJA		NR RYS.: INW-3

RZUT PODDASZA

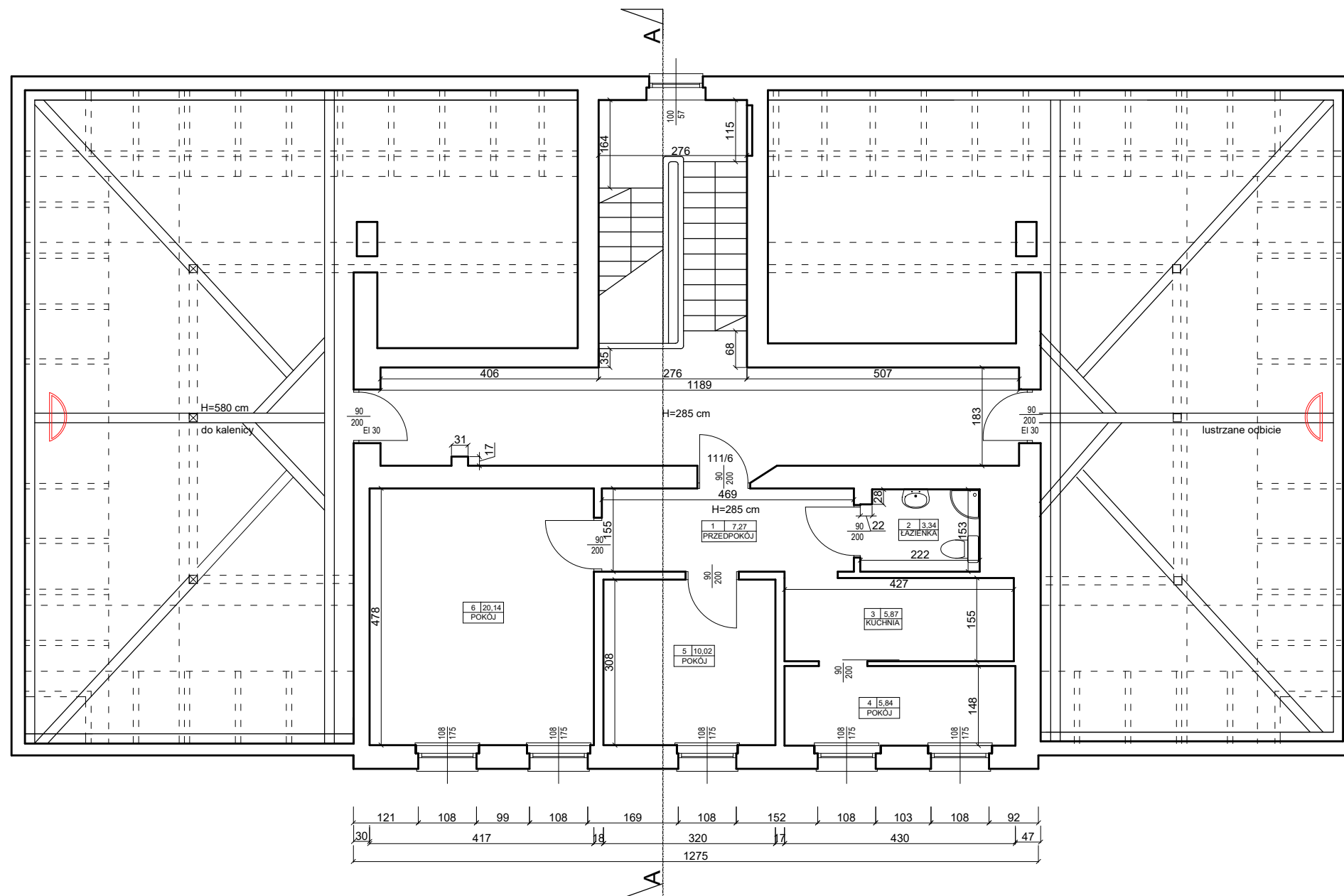
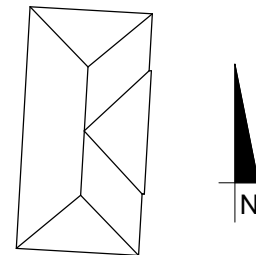

— ELEMETY PRZEZNACZONE DO DEMONTAŻU

"ARCUS" S.C. 43-190 Mikołów ul. Wolności 15 tel. 0-691-371-388, @- arcus.sc@gmail.com			
INWESTOR:	GMINA SOŚNICOWICE		
LOKALIZACJA INWESTYCJI:	44-153 Sośnicowice, ul. Rynek 19		
TEMAT:	44-156 Rachowice, ul. Wiejska 111, dz. nr 1085/60		
OPRACOWAŁ:	tech. bud. Kinga PAJĄK		DATA: 03.2024
PROJEKTOWAŁ:	mgr inż. Adrian GARCORZ	SLK/1998/ POOK/07	SKALA: 1:100
NAZWA RYSUNKU:	RZUT PODDASZA - INWENTARYZACJA		NR RYS.: INW-4

PRZEKRÓJ A-A

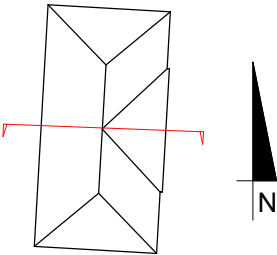
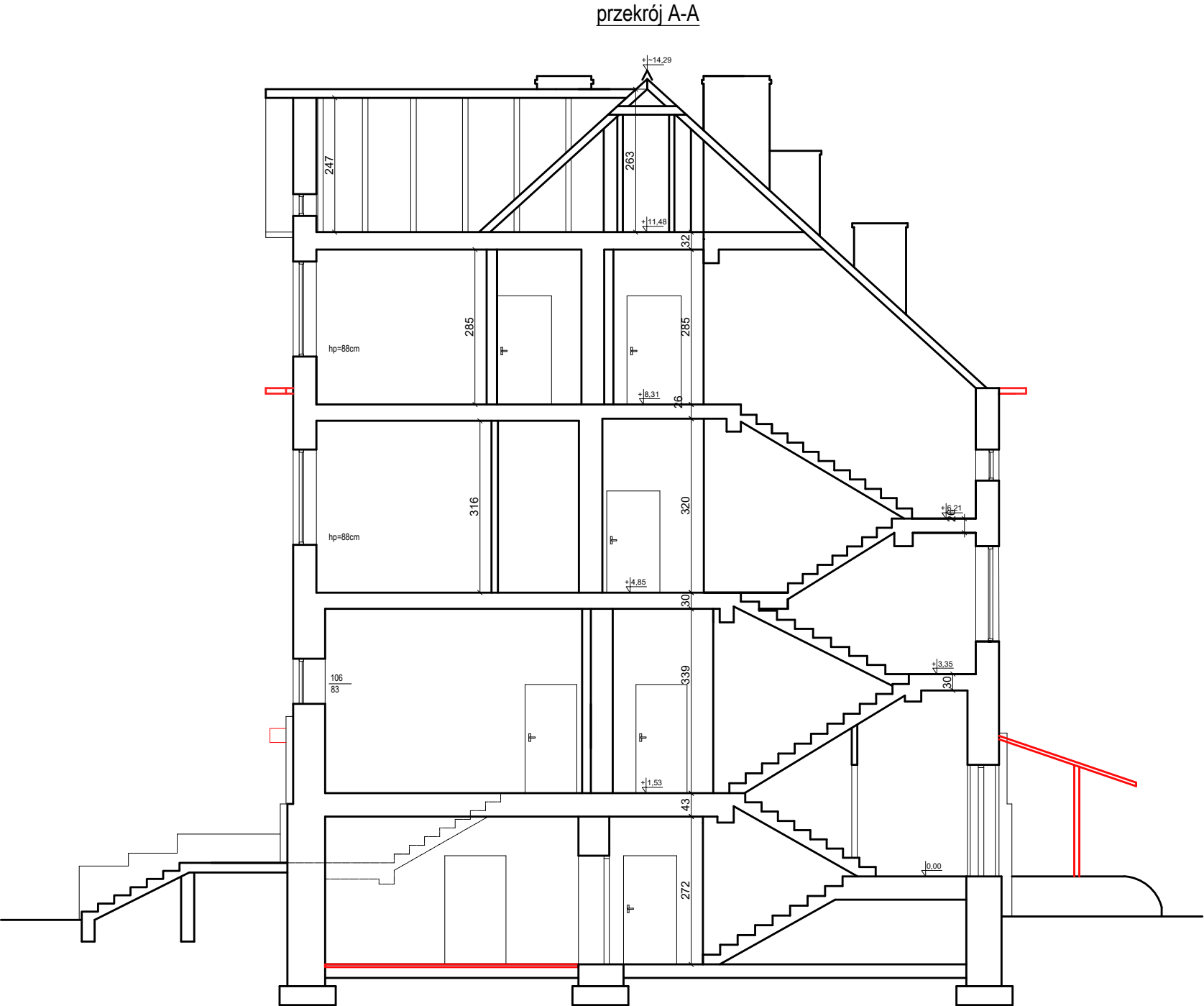

===== ELEMETY PRZEZNACZONE DO DEMONTAŻU

"ARCUS" S.C. 43-190 Mikołów ul. Wolności 15 tel. 0-691-371-388, @- arcus.sc@gmail.com					
INWESTOR:	GMINA SOŚNICOWICE				
LOKALIZACJA	44-153 Sośnicowice, ul. Rynek 19				
INWESTYCJI:	44-156 Rachowice, ul. Wiejska 111, dz. nr 1085/60				
TEMAT:	TERMOMODERNIZACJA BUDYNKU W RACHOWICACH PRZY UL. WIEJSKIEJ 111				
OPRACOWAŁ:	tech. bud. Kinga PAJĄK		DATA: 03.2024		
PROJEKTOWAŁ:	mgr inż. Adrian GARCORZ	SLK/1998/ POOK/07	SKALA: 1:100		
NAZWA RYSUNKU:	PRZEKRÓJ AA - INWENTARYZACJA		NR RYS.: INW-6		

ELEWACJA FRONTOWA

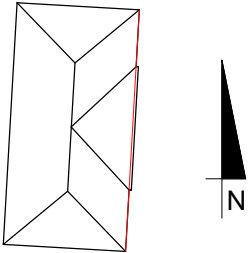

STRAŻ POŻARNA - nowy budynek

ELEWACJA FRONTOWA - od strony ul. Wiejska
wejście główne do Przedszkola

===== ELEMETY PRZEZNACZONE DO DEMONTAŻU

ELEWACJA TYLNA

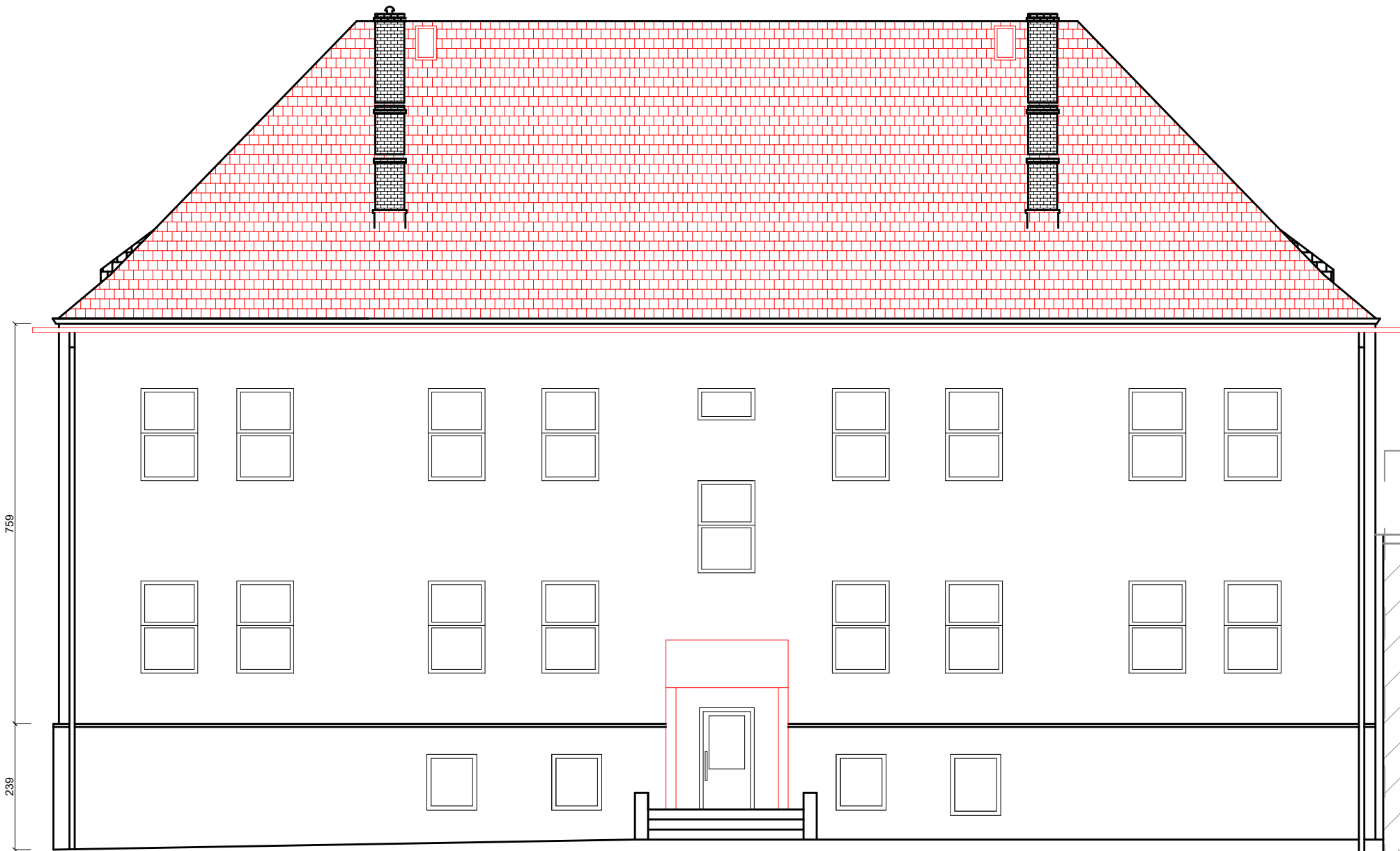
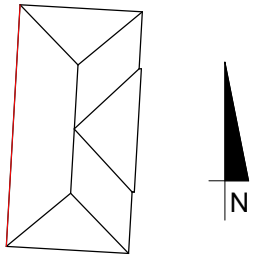

POZA ZAKRESEM OPRACOWANIA



ELEWACJA TYLNA - wejście do części mieszkalnej

STRAŻ POŻARNA - nowy budynek

ELEMENTY PRZEZNACZONE DO DEMONTAŻU

<div>"ARCUS" S.C. 43-190 Mikołów ul. Wolności 15 tel. 0-691-371-388, @- arcus.sc@gmail.com</div>		<div>GMINA SOŚNICOWICE 44-153 Sośnicowice, ul. Rynek 19</div>	
		44-156 Rachowice, ul. Wiejska 111, dz. nr 1085/60	
INWESTOR:		TERMO-MODERNIZACJA BUDYNKU W RACHOWICACH PRZY UL. WIEJSKIEJ 111	
LOKALIZACJA INWESTYCJI:			
TEMAT:			
OPRACOWAŁ:		tech. bud. Kinga PAJĄK	DATA: 03.2024
PROJEKTOWAŁ:		mgr inż. Adrian GARCORZ	SKALA: 1:100
NAZWA RYSUNKU:		ELEWACJA WSCHODNIA - INWENTARYZACJA	NR RYS.: INW-8

ELEWACJA BOCZNA PRAWA

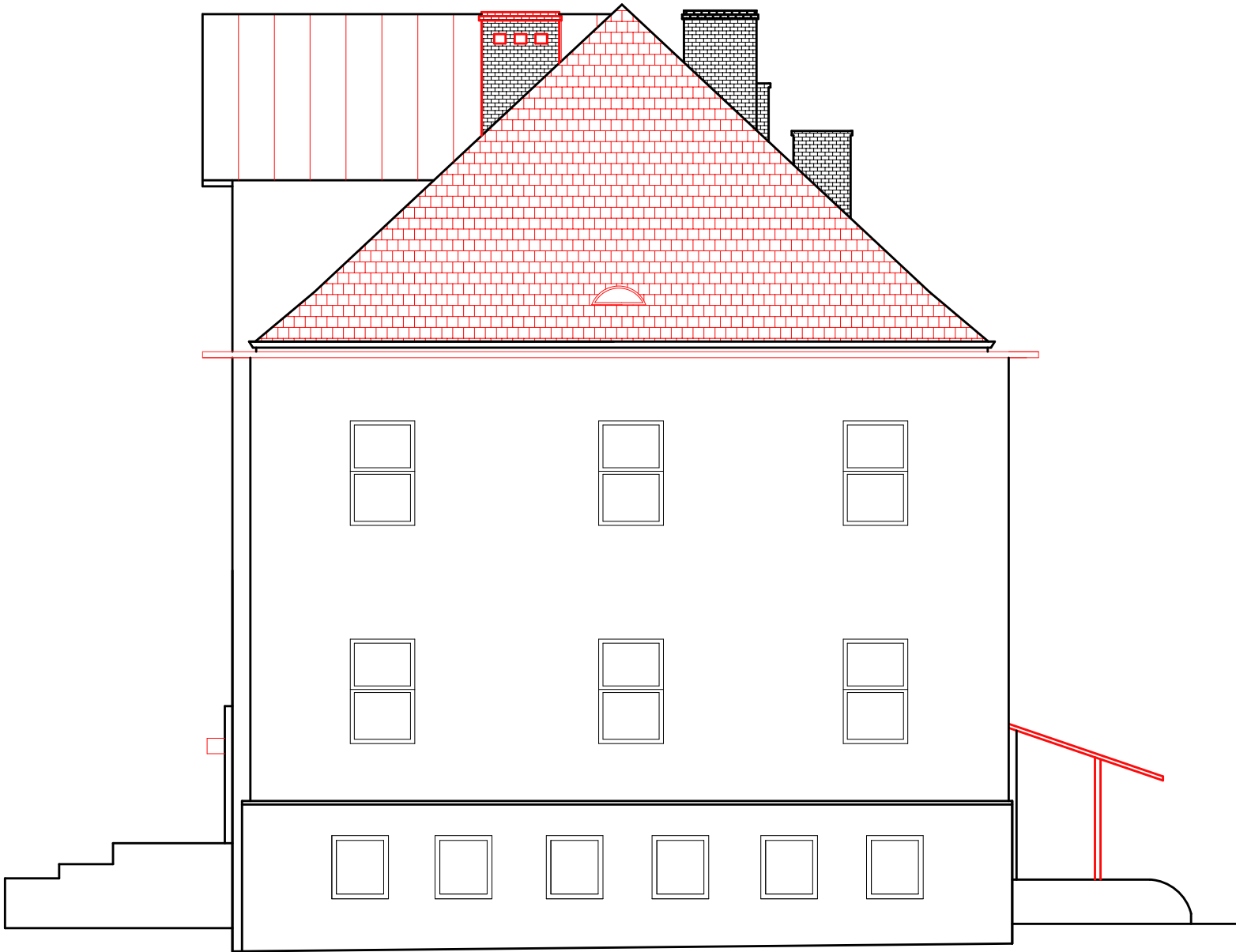
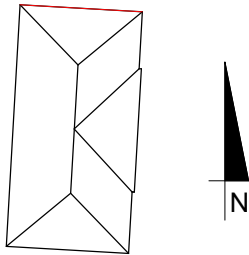

ELEWACJA BOCZNA

== ELEMETY PRZEZNACZONE DO DEMONTAŻU

"ARCUS" S.C. 43-190 Mikołów ul. Wolności 15 tel. 0-691-371-388, @- arcus.sc@gmail.com				
INWESTOR:	GMINA SOŚNICOWICE 44-153 Sośnicowice, ul. Rynek 19			
LOKALIZACJA INWESTYCJI:	44-156 Rachowice, ul. Wiejska 111, dz. nr 1085/60			
TEMAT:	TERMOMODERNIZACJA BUDYNKU W RACHOWICACH PRZY UL. WIEJSKIEJ 111			
OPRACOWAŁ:	tech. bud. Kinga PAJĄK			DATA: 03.2024
PROJEKTOWAŁ:	mgr inż. Adrian GARCORZ	SLK/1998/ POOK/07		SKALA: 1:100
NAZWA RYSUNKU:	ELEWACJA PÓŁNOCNA - INWENTARYZACJA			NR RYS.: INW-9

ELEWACJA BOCZNA LEWA

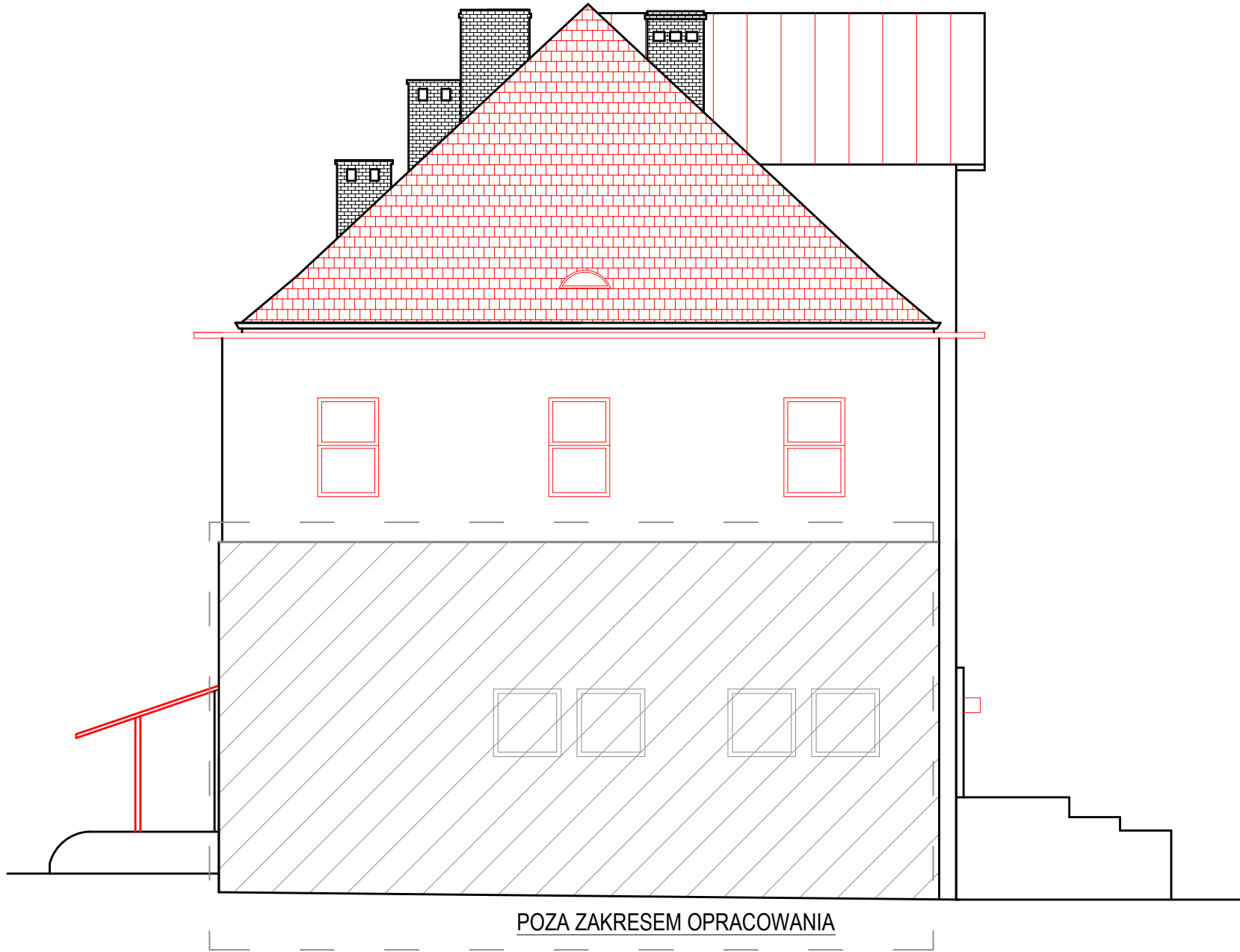
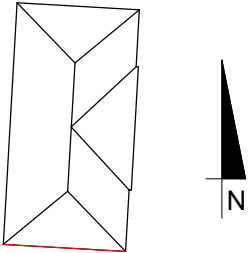

ELEWACJA BOCZNA
budynek Straży Pożarnej

ELEMETY PRZEZNACZONE DO DEMONTAŻU

"ARCUS" S.C. 43-190 Mikołów ul. Wolności 15 tel. 0-691-371-388, @- arcus.sc@gmail.com				
INWESTOR: GMINA SOŚNICOWICE 44-153 Sośnicowice, ul. Rynek 19				
LOKALIZACJA INWESTYCJI: 44-156 Rachowice, ul. Wiejska 111, dz. nr 1085/60				
TEMAT: TERMOMODERNIZACJA BUDYNKU W RACHOWICACH PRZY UL. WIEJSKIEJ 111				
OPRACOWAŁ: tech. bud. Kinga PAJĄK				DATA: 03.2024
PROJEKTOWAŁ: mgr inż. Adrian GARCORZ		SLK/1998/ POOK/07		SKALA: 1:100
NAZWA RYSUNKU: ELEWACJA POŁUDNIOWA - INWENTARYZACJA		NR RYS.: INW-10		

RZUT PIWNICY

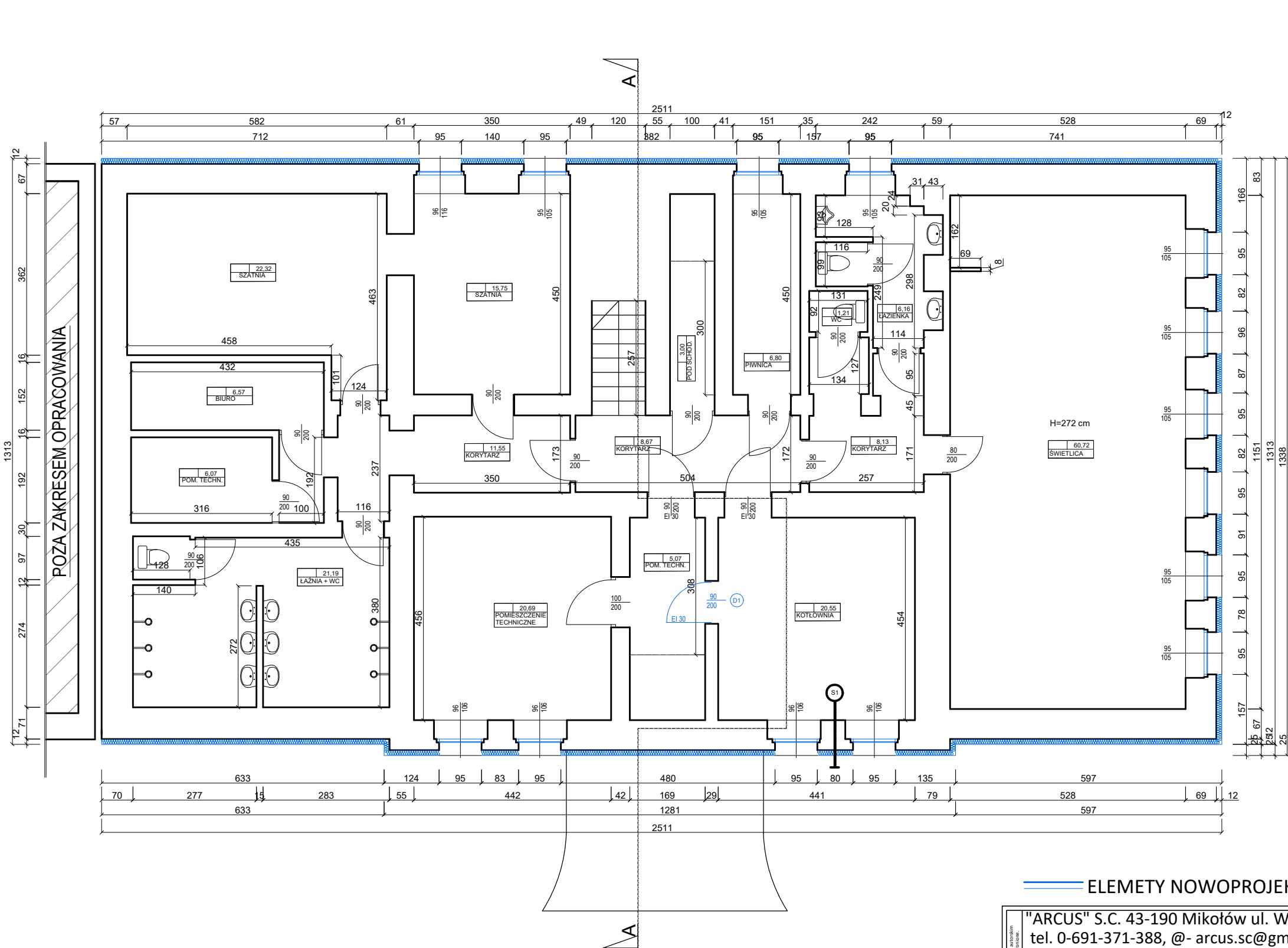

WEŁNA
MINERALNA

STYROPIAN

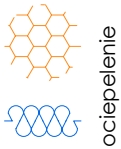

ELEMENTY NOWOPROJEKTOWANE

"ARCUS" S.C. 43-190 Mikołów ul. Wolności 15 tel. 0-691-371-388, @- arcus.sc@gmail.com					
INWESTOR:		GMINA SOŚNICOWICE 44-153 Sośnicowice, ul. Rynek 19			
LOKALIZACJA INWESTYCJI:		44-156 Rachowice, ul. Wiejska 111, dz. nr 1085/60			
TEMAT:		TERMOMODERNIZACJA BUDYNKU W RACHOWICACH PRZY UL. WIEJSKIEJ 111			
OPRACOWAŁ:		tech. bud. Kinga PAJĄK		DATA: 03.2024	
PROJEKTOWAŁ:		mgr inż. Adrian GARCORZ		SKALA: 1:100	
NAZWA RYSUNKU:		RZUT PIWNICY - STAN PROJEKTOWANY			NR RYS.: PROJ-1

Projektant podlega ochronie prawnej zgodnie z przepisami Ustawy z dnia 10.04.1994 o prawie autorskim i prawach pokrewnych. Powołanie na wyżej zrealizowany rysunek jest zgodne z art. 17 ust. 1 pkt 1 ustawy.

RZUT PARTERU

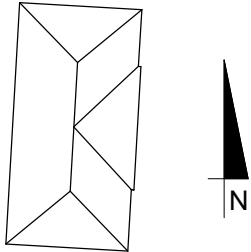
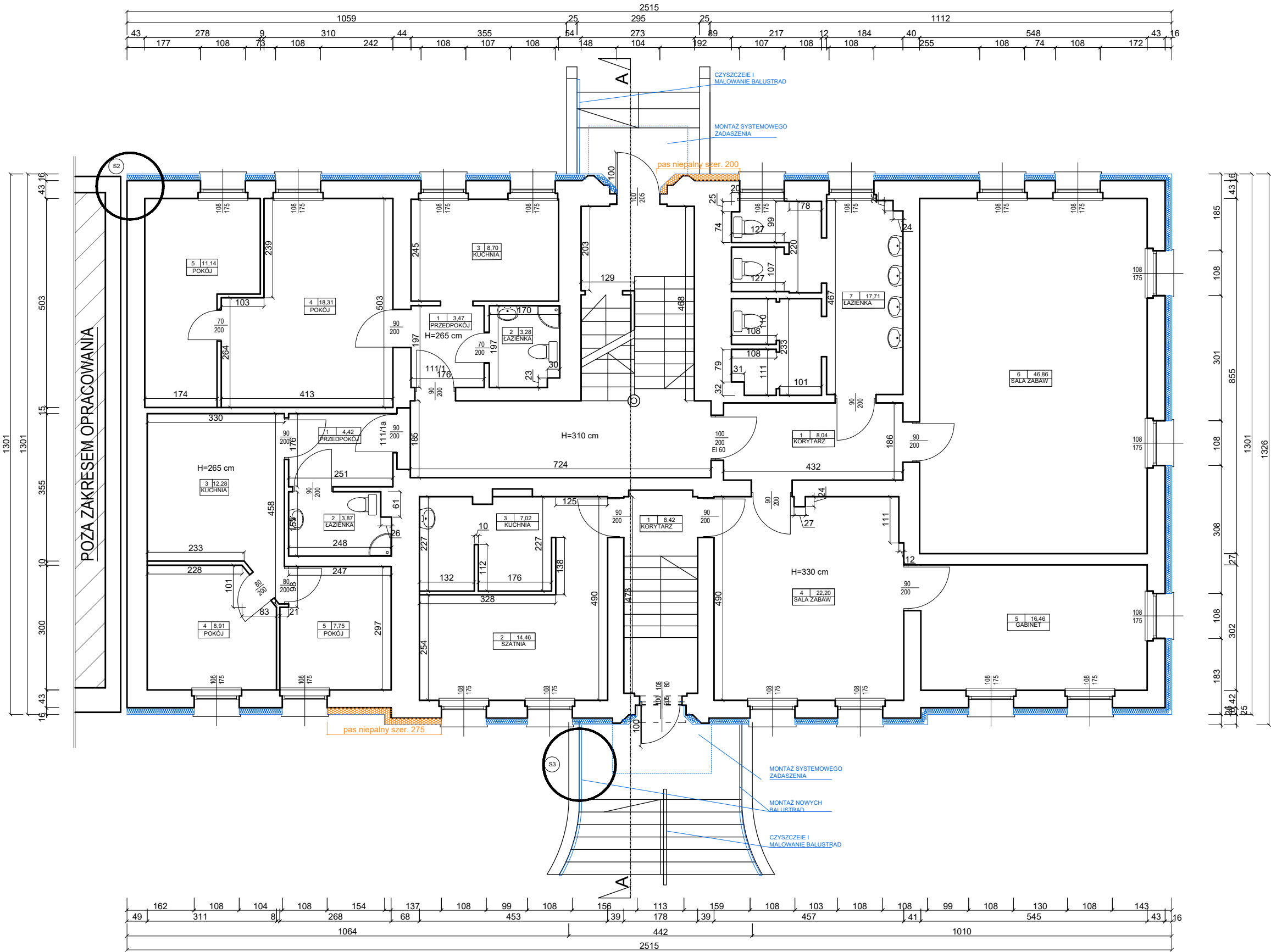

WEŁNA
MINERALNA
STYROPIAN

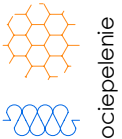

ELEMENTY NOWOPROJEKTOWANE

"ARCUS" S.C. 43-190 Mikołów ul. Wolności 15 tel. 0-691-371-388, @- arcus.sc@gmail.com			
INWESTOR:	GMINA SOŚNICOWICE 44-153 Sośnicowice, ul. Rynek 19		
LOKALIZACJA INWESTYCJI:	44-156 Rachowice, ul. Wiejska 111, dz. nr 1085/60		
TEMAT:	TERMOMODERNIZACJA BUDYNKU W RACHOWICACH PRZY UL. WIEJSKIEJ 111		
OPRACOWAŁ:	tech. bud. Kinga PAJĄK		DATA: 03.2024
PROJEKTOWAŁ:	mgr inż. Adrian GARCORZ 1:100	SLK/1998/ POOK/07	SKALA:
NAZWA RYSUNKU:	RZUT PARTERU - STAN PROJEKTOWANY		
	PROJ-2		

RZUT DACHU

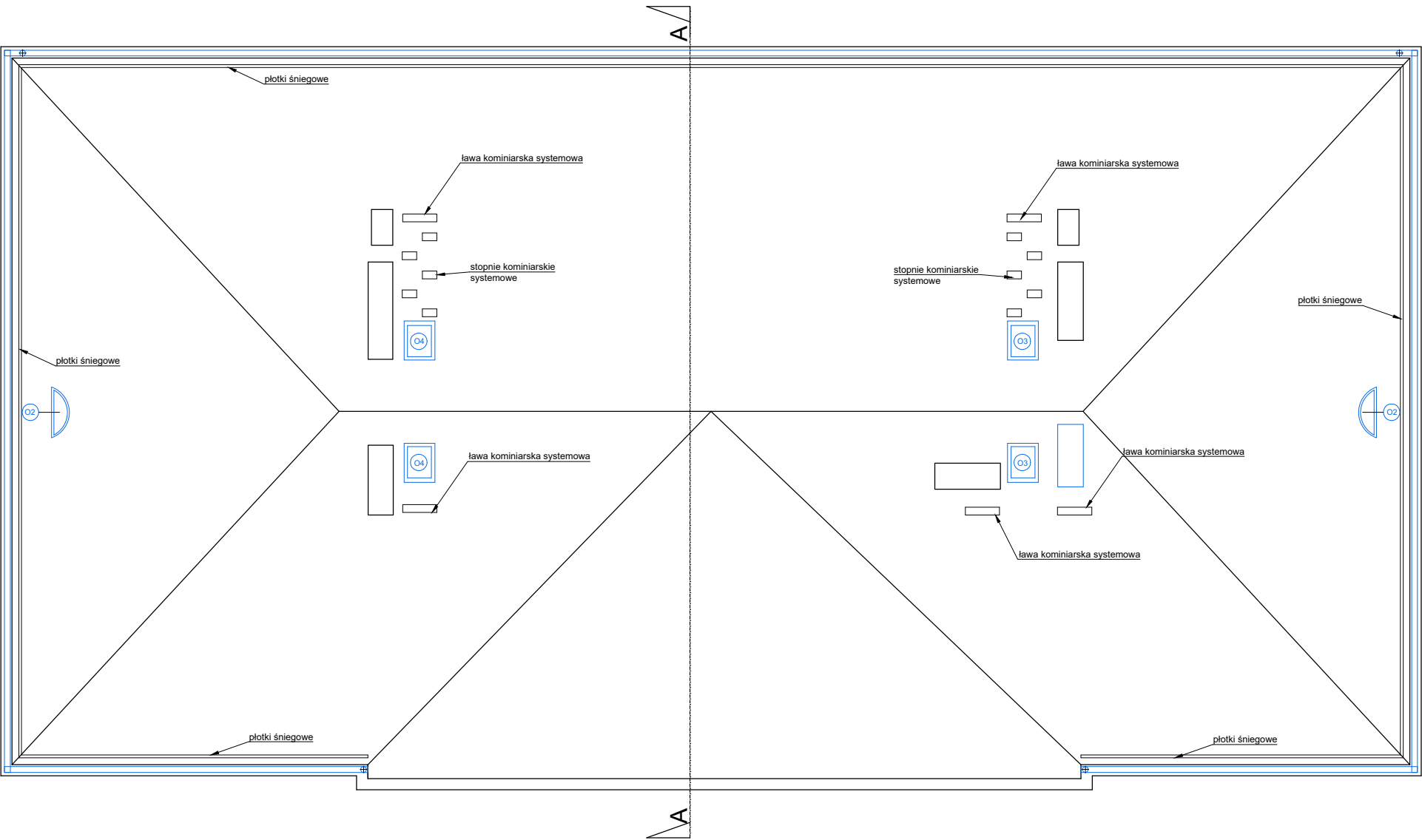
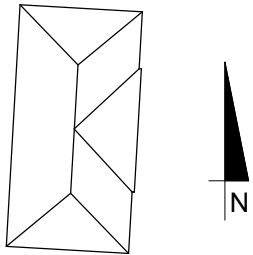

WEŁNA MINERALNA
STYROPIAN





 ocieplenie

ELEMENTY NOWOPROJEKTOWANE

<div>"ARCUS" S.C. 43-190 Mikołów ul. Wolności 15 tel. 0-691-371-388, @- arcus.sc@gmail.com</div>				
INWESTOR:	GMINA SOŚNICOWICE 44-153 Sośnicowice, ul. Rynek 19			
LOKALIZACJA INWESTYCJI:	44-156 Rachowice, ul. Wiejska 111, dz. nr 1085/60			
TEMAT:	TERMOMODERNIZACJA BUDYNKU W RACHOWICACH PRZY UL. WIEJSKIEJ 111			
OPRACOWAŁ:	tech. bud. Kinga PAJĄK		DATA: 03.2024	
PROJEKTOWAŁ:	mgr inż. Adrian GARCORZ	SLK/1998/ POOK/07	SKALA: 1:100	
NAZWA RYSUNKU:	RZUT DACHU - STAN PROJEKTOWNY		NR RYS.: PROJ-5	

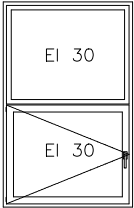
ZESTAWIENIE STOLARKI

WSZYSTKIE WYMIARY NALEŻY ZWERYFIKOWAĆ NA BUDOWIE PRZED REALIZACJĄ ZAMIERZENIA

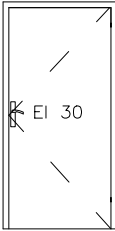
SYMBOL		O1	O2	O3	O4	D1
ZESTAWIENIE STORLAKI DRZWIOWEJ I OKIENNEJ C S O F I	SCHEMAT:					
	UWAGI:			WYŁĄZY DACHOWE WYPOSAŻONY Z DRABINĘ		EI 30
	PARAMETR:	U=0,90				
	KOLOR:	BIAŁY	BRAŹ	BRAŹ	BRAŹ	GRAFIT
	MATERIAŁ:	ALUMINIUM	PCV	PCV	PCV	STALOWE
	WYMIAR W ŚWIEŹLE	108	90	70	70	90
	OŚCIEŻNICY	175	40	50	50	200
	RODZAJ SKRZYDŁA	FIX+ROZW	ROZWIERALNE			P
	PIWNICA:					1
	PARTER:					
	PIĘTRO I:	3				
	PODDASZE:		2	4	4	

ELEMENTY NOWOPROJEKTOWANE

"ARCUS" S.C. 43-190 Mikołów ul. Wolności 15 tel. 0-691-371-388, @- arcus.sc@gmail.com			
INWESTOR:	GMINA SOŚNICOWICE 44-153 Sośnicowice, ul. Rynek 19		
LOKALIZACJA INWESTYCJI:	44-156 Rachowice, ul. Wiejska 111, dz. nr 1085/60		
TEMAT:	TERMOMODERNIZACJA BUDYNKU W RACHOWICACH PRZY UL. WIEJSKIEJ 111		
OPRACOWAŁ:	tech. bud. Kinga PAJĄK		DATA: 03.2024
PROJEKTOWAŁ:	mgr inż. Adrian GARCORZ	SLK/1998/ POOK/07	SKALA: -
NAZWA RYSUNKU:	ZESTAWIENIE STOLARKI		NR RYS.: PROJ-7

ELEWACJA FRONTOWA



ELEWACJA FRONTOWA - od strony ul. Wiejska
wejście główne do Przedszkola

ELEMETY NOWOPROJEKTOWANE

"ARCUS" S.C. 43-190 Mikołów ul. Wolności 15 tel. 0-691-371-388, @- arcus.sc@gmail.com			
INWESTOR:	GMINA SOŚNICOWICE		
LOKALIZACJA INWESTYCJI:	44-153 Sośnicowice, ul. Rynek 19		
TEMAT:	TERMOMODERNIZACJA BUDYNKU W RACHOWICACH PRZY UL. WIEJSKIEJ 111		
OPRACOWAŁ:	tech. bud. Kinga PAJĄK		DATA: 03.2024
PROJEKTOWAŁ:	mgr inż. Adrian GARCORZ	SLK/1998/POOK/07	SKALA: 1:100
NAZWA RYSUNKU:	ELEWACJA ZACHODNIA - STAN PROJEKTOWANY		NR RYS.: PROJ-8

ELEWACJA TYLNA

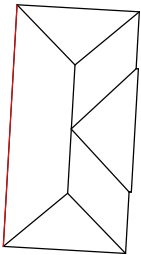

montaż listwy gzymsowej

POZA ZAKRESEM OPRACOWANIA

STRAŻ POŻARNA - nowy budynek

ELEMENTY NOWOPROJEKTOWANE

WEŁNA
MINERALNA

STYROPIAN



ocieplenie

"ARCUS" S.C. 43-190 Mikołów ul. Wolności 15
tel. 0-691-371-388, @- arcus.sc@gmail.com

INWESTOR:

GMINA SOŚNICOWICE
44-153 Sośnicowice, ul. Rynek 19

LOKALIZACJA
INWESTYCJI:

44-156 Rachowice, ul. Wiejska 111, dz. nr 1085/60

TEMAT:

TERMOMODERNIZACJA BUDYNKU W RACHOWICACH
PRZY UL. WIEJSKIEJ 111

OPRACOWAŁ:

tech. bud. Kinga PAJĄK

PROJEKTOWAŁ:

mgr inż. Adrian GARCORZ

NAZWA
RYSUNKU:

ELEWACJA WSCHODNIA
- STAN PROJEKTOWANY

DATA:
03.2024

SLK/1998/
POOK/07

SKALA:
1:100

NR RYS.:
PROJ-9

ARCUS

Wykonanie, nadzór nad realizacją, projektowanie i nadzór nad kosztami inwestycji jest zgodny z przepisami Ustawy z dnia 02.10.1994 r. Prawo o wolności przemieszczania się.
1. Wykonanie, nadzór nad realizacją, projektowanie i nadzór nad kosztami inwestycji jest zgodny z przepisami Ustawy z dnia 02.10.1994 r. Prawo o wolności przemieszczania się.
2. Wykonanie, nadzór nad realizacją, projektowanie i nadzór nad kosztami inwestycji jest zgodny z przepisami Ustawy z dnia 02.10.1994 r. Prawo o wolności przemieszczania się.

ELEWACJA BOCZNA PRAWA

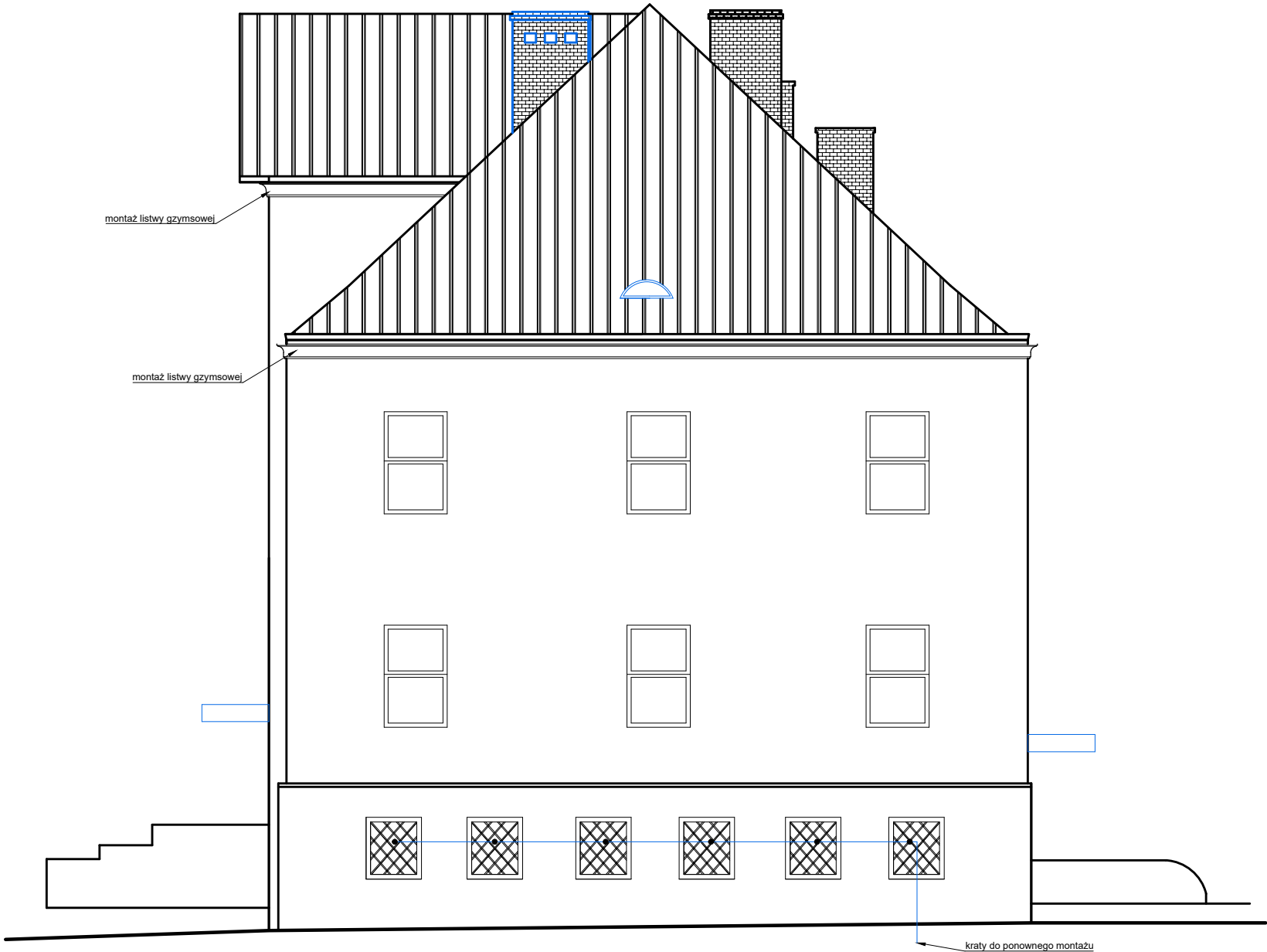
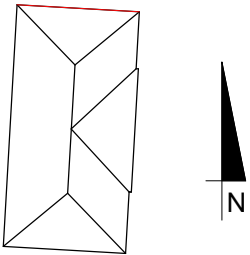

ELEMENTY NOWOPROJEKTOWANE

"ARCUS" S.C. 43-190 Mikołów ul. Wolności 15 tel. 0-691-371-388, @- arcus.sc@gmail.com				
INWESTOR:	GMINA SOŚNICOWICE 44-153 Sośnicowice, ul. Rynek 19			
LOKALIZACJA INWESTYCJI:	44-156 Rachowice, ul. Wiejska 111, dz. nr 1085/60			
TEMAT:	TERMOMODERNIZACJA BUDYNKU W RACHOWICACH PRZY UL. WIEJSKIEJ 111			
OPRACOWAŁ:	tech. bud. Kinga PAJĄK			DATA: 03.2024
PROJEKTOWAŁ:	mgr inż. Adrian GARCORZ	SLK/1998/ POOK/07		SKALA: 1:100
NAZWA RYSUNKU:	ELEWACJA PÓŁNOCNA - STAN PROJEKTOWANY			NR RYS.: PROJ-10

Wykaz podlegających prawom z przepisami Ustawy z dnia 04.02.1994 r. Prawo autorskie i prawami pokrewnymi. Rozwinięcie dla wyżej znanym tytułom bez zgody autora jest zabronione.

WEŁNA
MINERALNA

STYROPIAN



ocieplenie

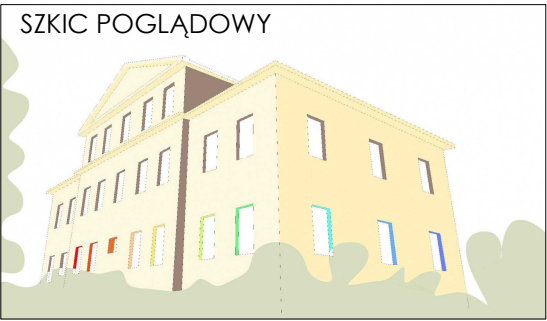
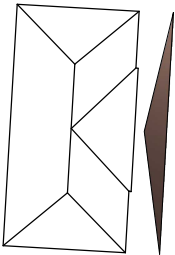

kolorystyka

RGB 255, 248, 225

RGB 123, 91, 76

RAL 8017

OŚCIEŻA

OŚCIEŻA PRZEDSZKOŁA

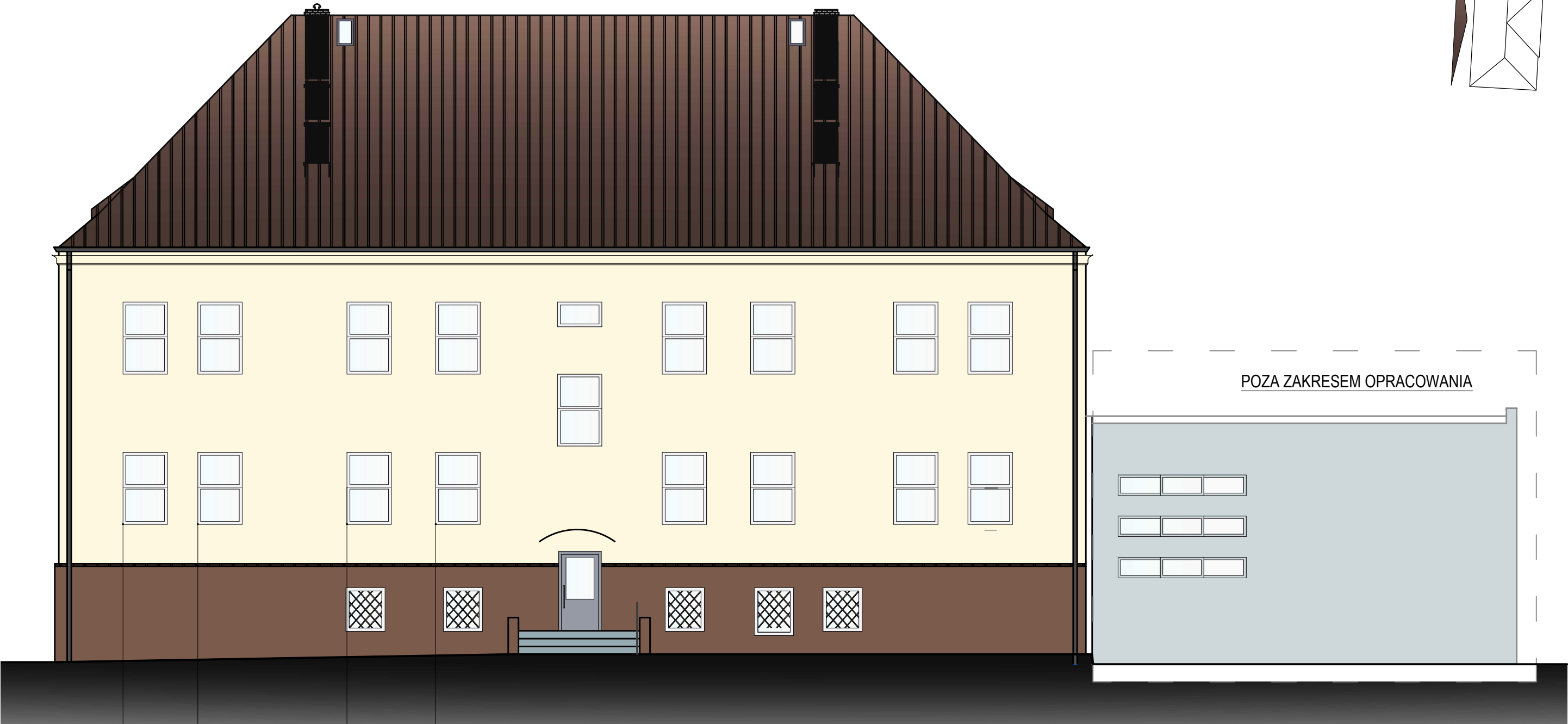
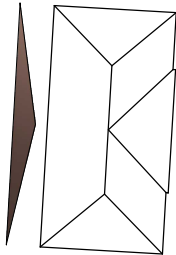

OŚCIEŻA

OŚCIEŻA PRZEDSKOKA

kolonystyka

RGB 255, 248, 225

RGB 123, 91, 76

RAL 8017

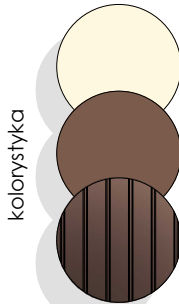

RGB 255, 248, 225

RGB 123, 91, 76

RAL 8017

OŚCIEŻ

OŚCIEŻ PRZEDSKOŁA

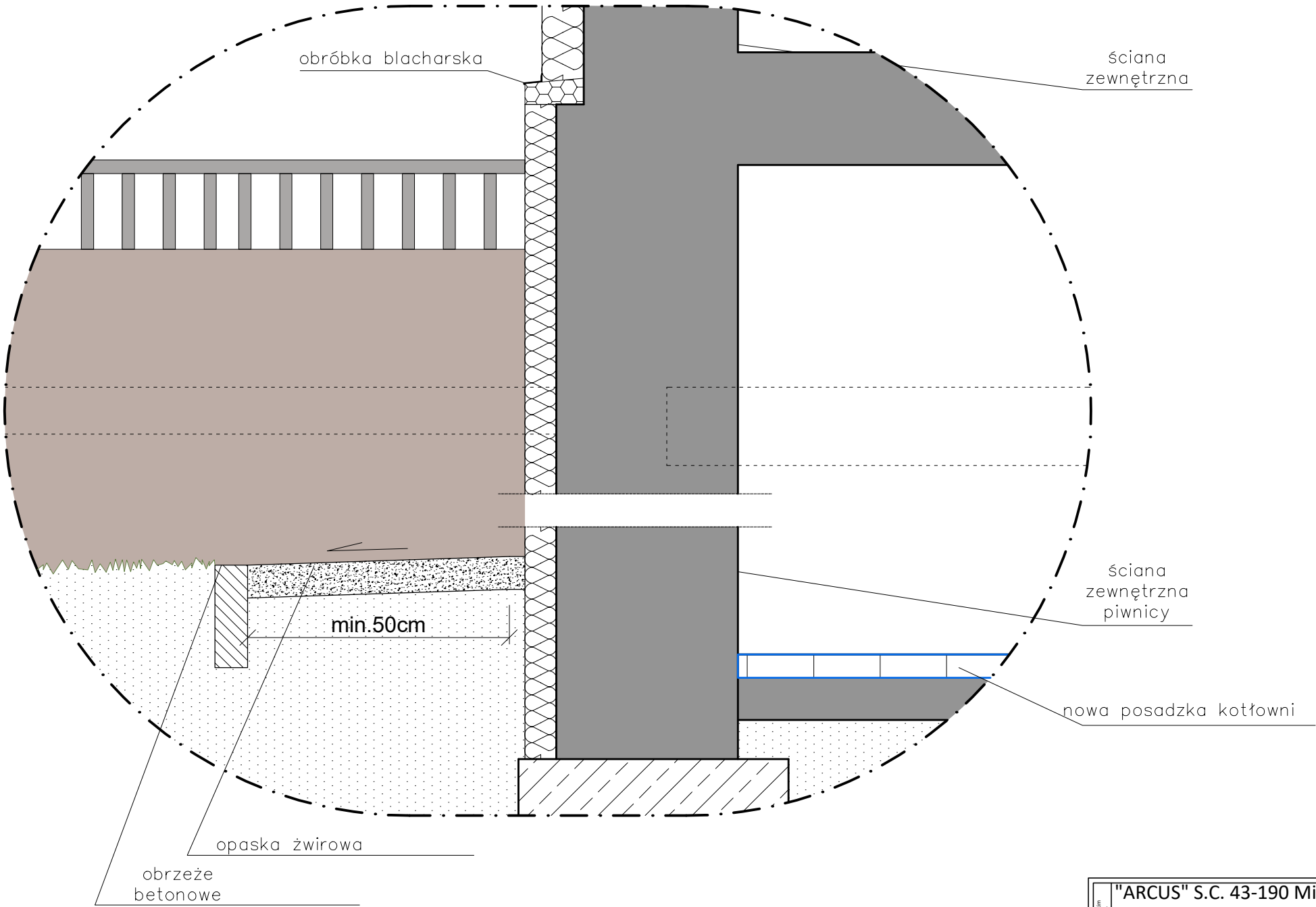

STYROPIAN
ZESKOSOWANY

STYROPIAN

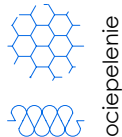

WSZYSTKIE WYMIARY NALEŻY ZWERYFIKOWAĆ NA BUDOWIE PRZED REALIZACJĄ ZAMIERZENIA

"ARCUS" S.C. 43-190 Mikołów ul. Wolności 15 tel. 0-691-371-388, @- arcus.sc@gmail.com				
INWESTOR: GMINA SOŚNICOWICE LOKALIZACJA INWESTYCJI: 44-153 Sośnicowice, ul. Rynek 19 44-156 Rachowice, ul. Wiejska 111, dz. nr 1085/60				
TEMAT: TERMOMODERNIZACJA BUDYNKU W RACHOWICACH PRZY UL. WIEJSKIEJ 111				
OPRACOWAŁ:	tech. bud. Kinga PAJĄK			DATA: 03.2024
PROJEKTOWAŁ:	mgr inż. Adrian GARCORZ	SLK/1998/ POOK/07		SKALA: 1:100
NAZWA RYSUNKU: S1 - SZCZEGÓŁ TERMOIZOLACJI				NR RYS.: PROJ-15

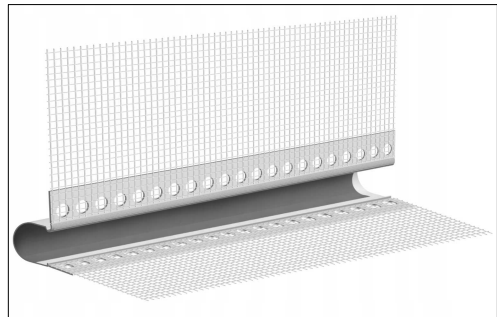

systemowa listwa
dylatacyjna kątowa

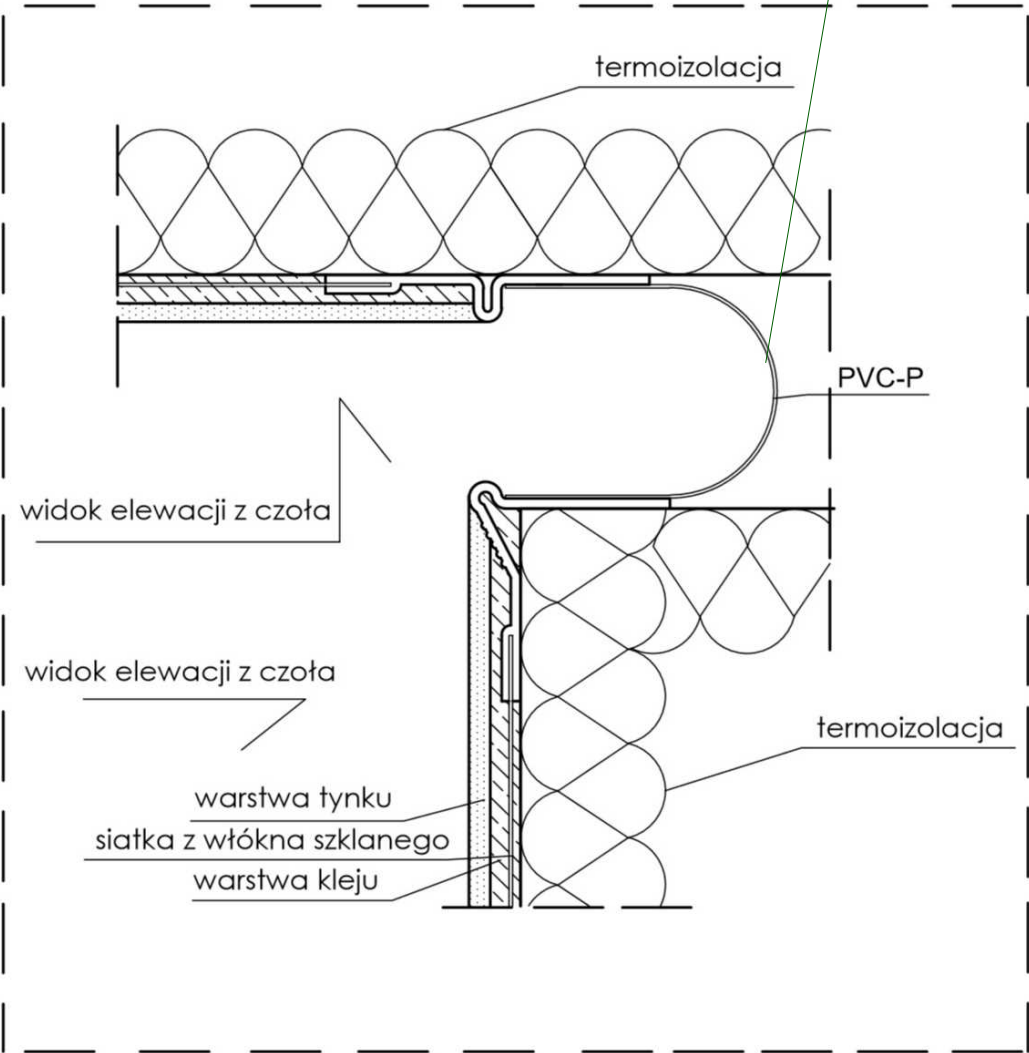
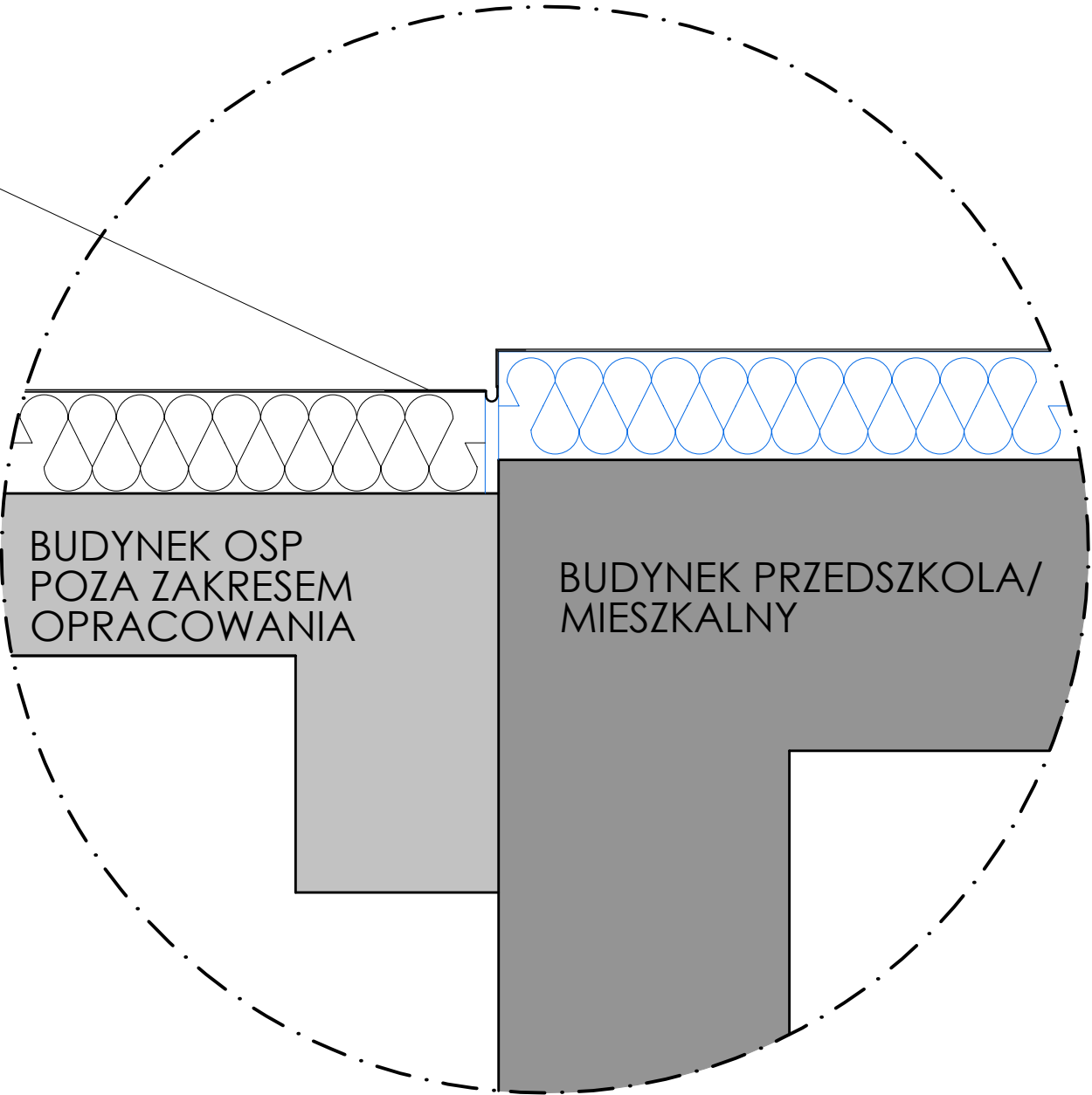

STYROPIAN
STYROPIAN
ISTNIEJĄCA

ociepelenie

"ARCUS" S.C. 43-190 Mikołów ul. Wolności 15 tel. 0-691-371-388, @- arcus.sc@gmail.com				
INWESTOR:	GMINA SOŚNICOWICE 44-153 Sośnicowice, ul. Rynek 19			
LOKALIZACJA INWESTYCJI:	44-156 Rachowice, ul. Wiejska 111, dz. nr 1085/60			
TEMAT:	TERMOMODERNIZACJA BUDYNKU W RACHOWICACH PRZY UL. WIEJSKIEJ 111			
OPRACOWAŁ:	tech. bud. Kinga PAJĄK			DATA: 03.2024
PROJEKTOWAŁ:	mgr inż. Adrian GARCORZ	SLK/1998/ POOK/07		SKALA: 1:100
NAZWA RYSUNKU:	S2 - SZCZEGÓŁ DYLATACJI			NR RYS.: PROJ-16

WSZYSTKIE WYMIARY NALEŻY ZWERYFIKOWAĆ NA BUDOWIE PRZED REALIZACJĄ ZAMIERZENIA

BALUSTRADA ZEWNĘTRZNA

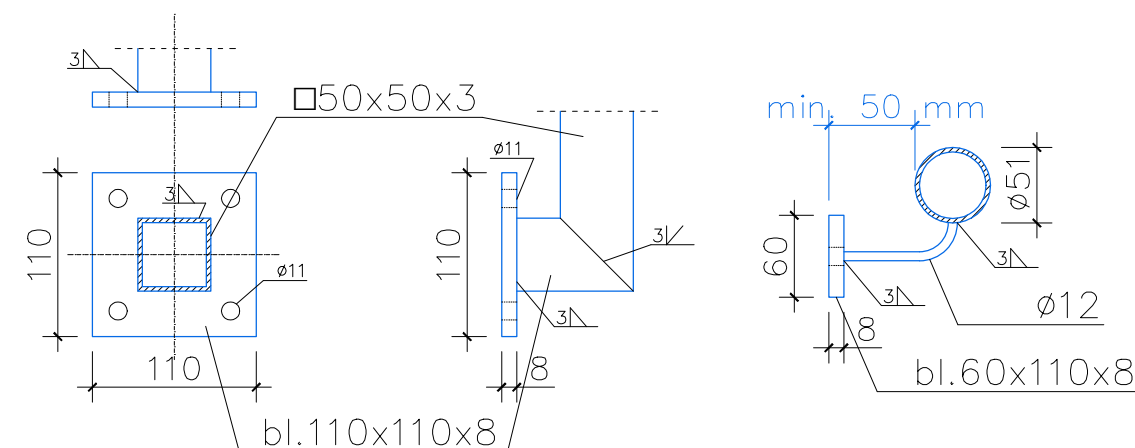
[illegible]

SPAWNIKI

1. Opracować technologię spawania (mz. Spawalniki)
2. Minimalną grubość spoiny pachwinowej $a=3\text{mm}$.
3. Policzona spoinę wykonać wg. schematów poniżej.



SPONY CZŁOWE

SPONY PACHWINOWE

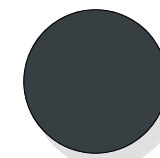
RAL7016



kolorystyka

"ARCUS" S.C. 43-130 Mikołów ul. Wolności 15 tel. 0-691-371-388, @- arcus.sc@gmail.com						
INWESTOR:		GMINA SOŚNICOWICE 44-153 Sośnicowice, ul. Rynek 19				
LOKALIZACJA INWESTYCJI:		44-156 Rachowice, ul. Wiejska 111, dz. nr 1085/60				
TEMAT:		TERMOMODERNIZACJA BUDYNKU W RACHOWICACH PRZY UL. WIEJSKIEJ 111				
OPRACOWAŁ:		tech. bud. Kinga PAJĄK			DATA: 03.2024	
PROJEKTOWAŁ:		mgr inż. Adrian GARCÓRZ	SLK/1998/ POOK/07		SKALA: 1:100	
NAZWA RYSUNKU:		S3 - SZCZEGÓŁ MONTAŻU BALUSTRAD 1				NR RYS.: PROJ-17

WSZYSTKIE WYMIARY NALEŻY ZWERYFIKOWAĆ NA BUDOWIE PRZED REALIZACJĄ ZAMIERZENIA

BALUSTRADA FRONTOWA

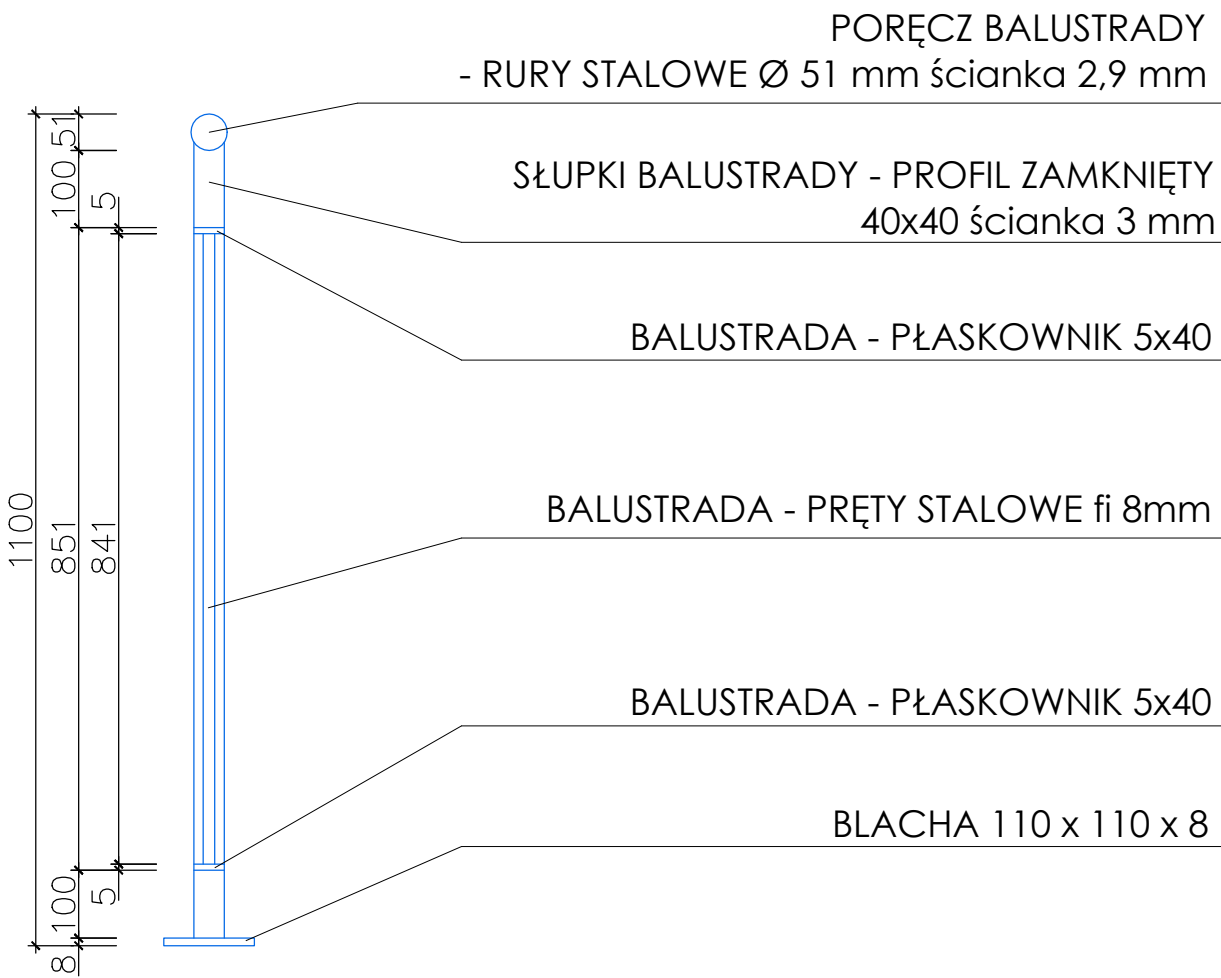

WIDOK MOCOWAŃ

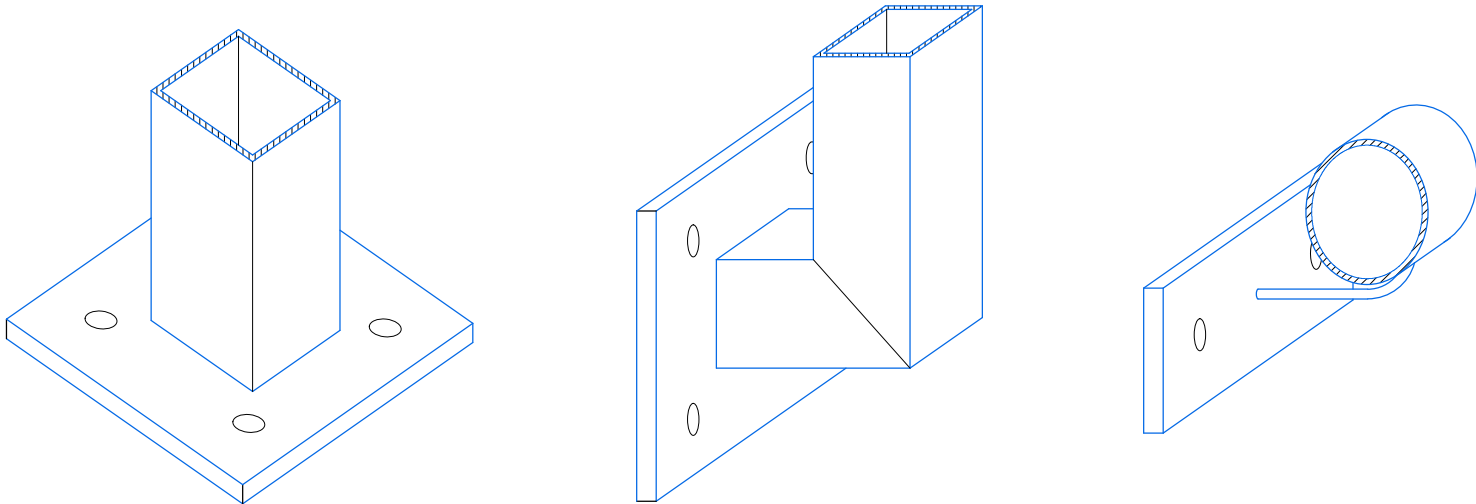

RAL7016



kolorystyka

UWAGA WARSZTAT:

SPAWANIE

1. Operować technologią spawania (inż. Spawalniki)

2. Minimalna grubość spoiny pachwinowej a=3mm.

3. Połączenia spawane wykonać wg. schematów poniżej.

SPONY CZOŁOWE

min 0,5 x t

t= 15 - 20mm

t= 25 - 35mm

temp > 100°C

min 0,7 x t

t > 35mm

temp > 100°C

0,5 x t

SPONY PACHWINOWE

t₁

t₂

a=0,5t₁

a=0,5t₂

t₁

t₂

a=0,2t₁ jeżeli 10mm > a > 2,5mm

a=0,7t₁ jeżeli a < 16mm

a=0,2t₂ jeżeli 10mm > a > 2,5mm

a=0,7t₂ jeżeli a < 16mm

"ARCUS" S.C. 43-190 Mikołów ul. Wolności 15 tel. 0-691-371-388, @- arcus.sc@gmail.com			
INWESTOR:	GMINA SOŚNICOWICE 44-153 Sośnicowice, ul. Rynek 19		
LOKALIZACJA INWESTYCJI:	44-156 Rachowice, ul. Wiejska 111, dz. nr 1085/60		
TEMAT:	TERMOMODERNIZACJA BUDYNKU W RACHOWICACH PRZY UL. WIEJSKIEJ 111		
OPRACOWAŁ:	tech. bud. Kinga PAJĄK		DATA: 03.2024
PROJEKTOWAŁ:	mgr inż. Adrian GARCORZ	SLK/1998/ POOK/07	SKALA: 1:100
NAZWA RYSUNKU:	S3 - SZCZEGÓŁ MONTAŻU BALUSTRAD 2		NR RYS.: PROJ-18

WSZYSTKIE WYMIARY NALEŻY ZWERYFIKOWAĆ NA BUDOWIE PRZED REALIZACJĄ ZAMIERZENIA

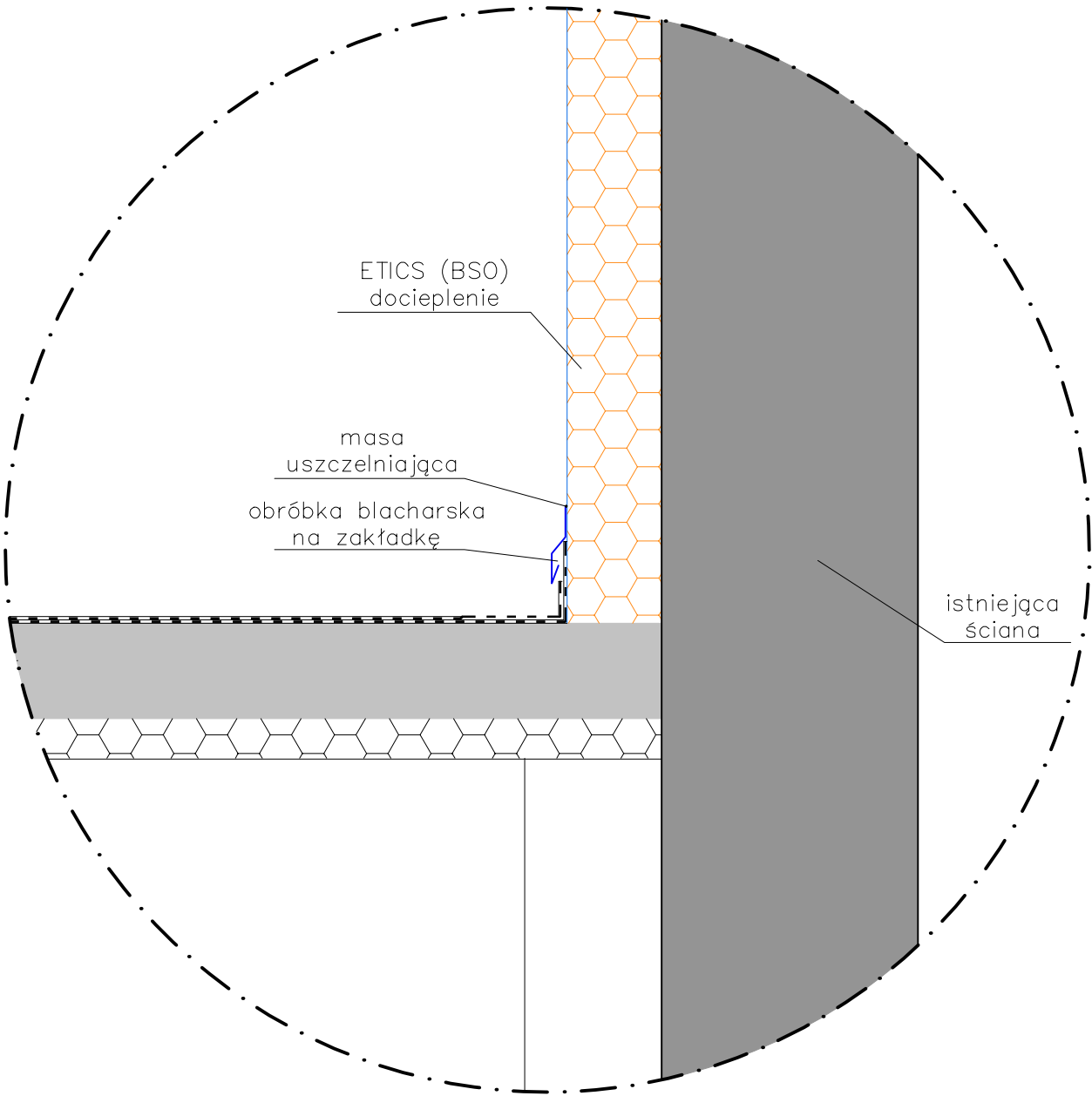

WEŁNA MINERALNA - ISTNIEJĄCA

WEŁNA MINERALNA



ocieplenie

"ARCUS" S.C. 43-190 Mikołów ul. Wolności 15 tel. 0-691-371-388, @- arcus.sc@gmail.com				
INWESTOR: GMINA SOŚNICOWICE LOKALIZACJA INWESTYCJI: 44-153 Sośnicowice, ul. Rynek 19				
TEMAT: TERMOMODERNIZACJA BUDYNKU W RACHOWICACH PRZY UL. WIEJSKIEJ 111				
OPRACOWAŁ:	tech. bud. Kinga PAJĄK			DATA: 03.2024
PROJEKTOWAŁ:	mgr inż. Adrian GARCORZ	SLK/1998/POOK/07		SKALA: 1:100
NAZWA RYSUNKU: S4 - SZCZEGÓŁ POŁĄCZENIA				NR RYS.: PROJ-19

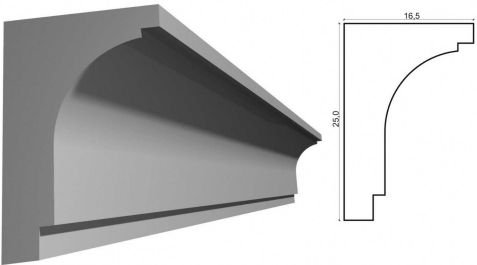
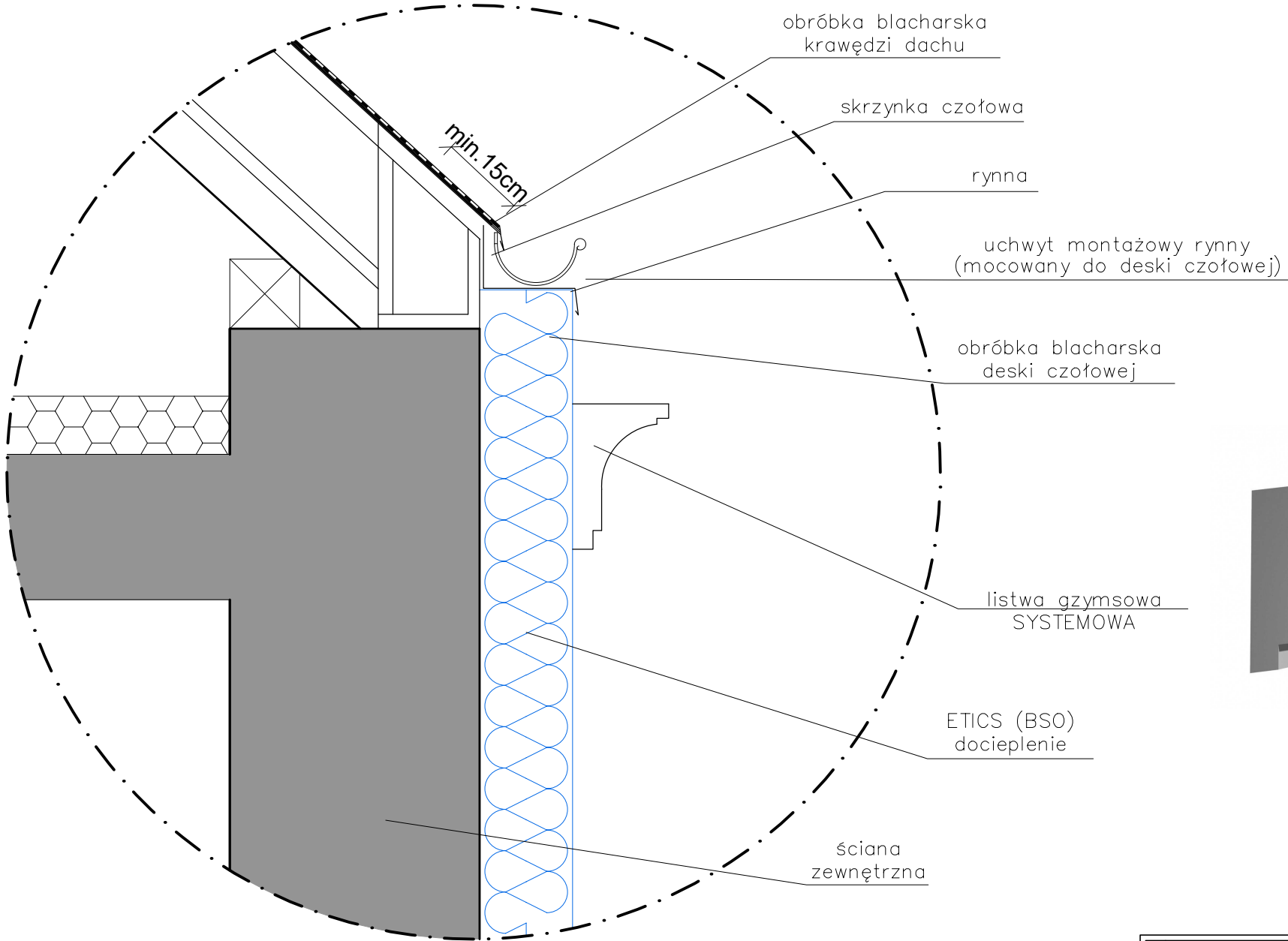
WSZYSTKIE WYMIARY NALEŻY ZWERYFIKOWAĆ NA BUDOWIE PRZED REALIZACJĄ ZAMIERZENIA



WEŁNA MINERALNA - ISTNIEJĄCA
STYROPIAN

 ocieplenie

"ARCUS" S.C. 43-190 Mikołów ul. Wolności 15 tel. 0-691-371-388, @- arcus.sc@gmail.com				
INWESTOR:	GMINA SOŚNICOWICE			
LOKALIZACJA INWESTYCJI:	44-153 Sośnicowice, ul. Rynek 19			
TEMAT:	TERMOMODERNIZACJA BUDYNKU W RACHOWICACH PRZY UL. WIEJSKIEJ 111			
OPRACOWAŁ:	tech. bud. Kinga PAJĄK			DATA: 03.2024
PROJEKTOWAŁ:	mgr inż. Adrian GARCORZ	SLK/1998/POOK/07		SKALA: 1:100
NAZWA RYSUNKU:	S5 - SZCZEGÓŁ GZYMSU			NR RYS.: PROJ-20

WSZYSTKIE WYMIARY NALEŻY ZWERYFIKOWAĆ NA BUDOWIE PRZED REALIZACJĄ ZAMIERZENIA



S6 - SZCZEGÓŁ ŁĄCZENIE WEŁNY I STYROPIANU

TYNK SILIKATOWY (PAROPRZEPUSZCZALNY)
SIATKA+KLEJ DO STYROPIANU
STYROPIAN ELEWACYJNY
KLEJ DO STYROPIANU
ISTNIEJĄCA ŚCIANA

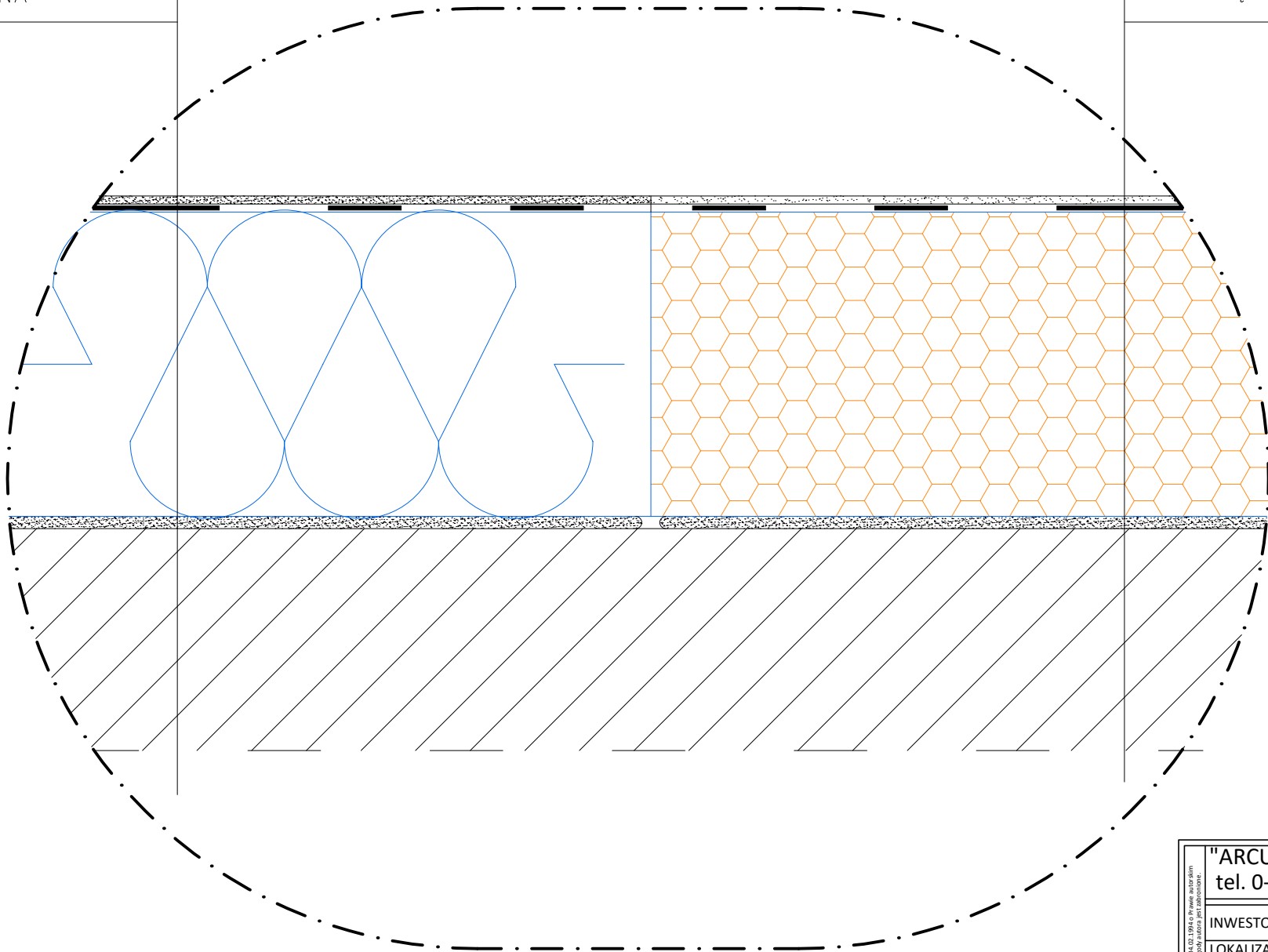
TYNK SILIKATOWY (PAROPRZEPUSZCZALNY)
SIATKA+KLEJ DO WEŁNY MIN.
WEŁNA MINERALNA FASADOWA
KLEJ DO WEŁNY MINERALNEJ
ISTNIEJĄCA ŚCIANA



STYROPIAN
WEŁNA MINERALNA

ocieplenie

WSZYSTKIE WYMIARY NALEŻY ZWERYFIKOWAĆ NA BUDOWIE PRZED REALIZACJĄ ZAMIERZENIA

"ARCUS" S.C. 43-190 Mikołów ul. Wolności 15 tel. 0-691-371-388, @- arcus.sc@gmail.com			
INWESTOR:	GMINA SOŚNICOWICE 44-153 Sośnicowice, ul. Rynek 19		
LOKALIZACJA INWESTYCJI:	44-156 Rachowice, ul. Wiejska 111, dz. nr 1085/60		
TEMAT:	TERMOMODERNIZACJA BUDYNKU W RACHOWICACH PRZY UL. WIEJSKIEJ 111		
OPRACOWAŁ:	tech. bud. Kinga PAJĄK		DATA: 03.2024
PROJEKTOWAŁ:	mgr inż. Adrian GARCORZ	SLK/1998/ POOK/07	SKALA: 1:100
NAZWA RYSUNKU:	S6 - SZCZEGÓŁ ŁĄCZENIE WEŁNY I STYROPIANU		NR RYS.: PROJ-21