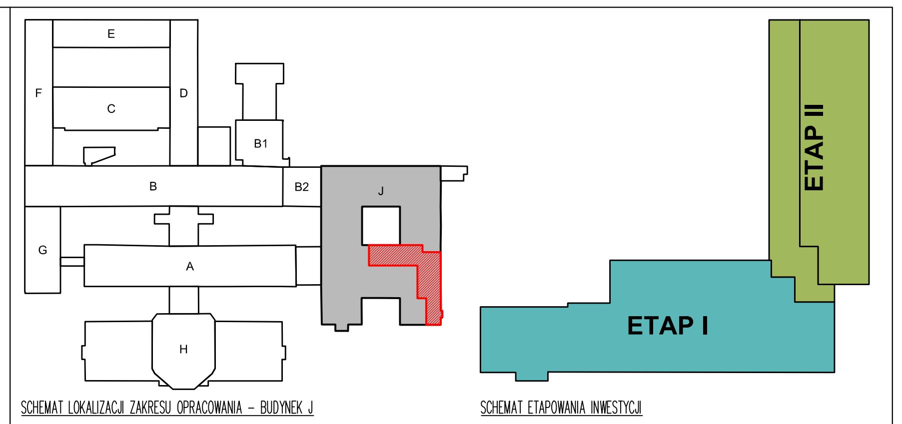

Zakres opracowania objęty niniejszym PFU

SF1 Sufit podwieszany – SF1:
Sufit podwieszany z płyt ze skalnej wełny mineralnej, przeznaczony do stosowania w pomieszczeniach medycznych wymagających czyszczenia za pomocą wilgotnej ściereczki przy użyciu standardowych detergentów, suchej pary pod ciśnieniem. Pochłanianie dźwięku – klasa A, odporność na wilgość – 100%, odporność chemiczna – wytrzymuje czyszczenie rozcieńczonymi roztworami amoniaku, chloru i nadtlenku wodoru, klasa czystości mikrobiologicznej – M1. Wymiary 60,0x60,0x2,0cm lub 120,0x60,0x2,0cm.

SF2 Sufit podwieszany – SF2:
Sufit podwieszany z płyt ze skalnej wełny mineralnej, przeznaczony do pomieszczeń medycznych, które muszą spełniać ogólne wymogi dotyczące czyszczenia i higieny. Pochłanianie dźwięku – klasa A, odporność na wilgość – 100%, czyszczenie: odkurzanie i czyszczenie na mokro, klasa czystości mikrobiologicznej – M1. Wymiary 60,0x60,0x1,5cm lub 120,0x60,0x1,5cm.

SF3 Sufit podwieszany – SF3:
Sufit podwieszany z płyt ze skalnej wełny mineralnej pokrytych wodoszczelną i nieprzepuszczającą powietrza obojętną folią, przeznaczony do stosowania w pomieszczeniach medycznych najwyższego ryzyka. Pochłanianie dźwięku – klasa A, odporność na wilgość – 100%, odporność na dezynfekcję przy użyciu pary nadtlenku wodoru, bez wpływu na czas napowietrzania, odporność chemiczna – doskonała, klasa czystości mikrobiologicznej – M1. Wymiary 60,0x60,0x2,5cm lub 120,0x60,0x2,5cm.

L.p.	Pomieszczenie	Posadzka	Powierzchnia [m²] Użytkowa	Ruchu	Usługowa
	ETAP I – PROSEKTURA:				
P.01	cz. adm. – wiatrołap	płytki gresowe	–	4,26	–
P.02	cz. adm. – komunikacja	płytki gresowe	–	13,66	–
P.03	cz. adm. – kancelaria + kierownik	płytki gresowe	10,19	–	–
P.04	cz. adm. – toaleta NS	płytki gresowe	5,37	–	–
P.05	śluza um. fart. nr 1	wykładzina PCW R9	5,96	–	–
P.06	pom. wydawania zwłok	płytki gresowe	21,94	–	–
P.07	pom. mycia i ubierania zwłok	wykładzina PCW R10	15,49	–	–
P.08	pom. mycia i dezynfekcji tac i wózków	wykładzina PCW R10	9,05	–	–
P.09	pomieszczenie gospodarcze/porządkowe	wykładzina PCW R10	4,22	–	–
P.10	socjal – komunikacja wewnętrzna	wykładzina PCW R9	–	3,96	–
P.11	socjal – toaleta dla pracowników z przedsionkiem	wykładzina PCW R9	2,71	–	–
P.12	socjal – miejsce przygotowania i jedzenia posiłków	wykładzina PCW R9	4,55	–	–
P.13	komunikacja wewnętrzna	wykładzina PCW R9	–	39,96	–
P.14	sala sekcyjna – 2 stanowiskowa	wykładzina PCW R10	36,05	–	–
P.15	szatnia przepustowa – cz. brudna – powrót z sekcji	wykładzina PCW R10	4,13	–	–
P.16	szatnia przepustowa – śluza higieniczno-sanitarna	wykładzina PCW R10	7,06	–	–
P.17	szatnia przepustowa – cz. czysta	wykładzina PCW R9	8,60	–	–
P.18	śluza um. fart. nr 2	wykładzina PCW R9	7,55	–	–
P.19	kostnica – chłodnie na 20 ciał i mroźnia na 4 ciała	wykładzina PCW R10	35,74	–	–
		Razem:	178,61	61,84	–
	Powierzchnia realizacji etapu I – prosektorium:		240,45		
	ETAP II – HISTOPATOLOGIA i KOMUNIKACJA OGÓLNA:				
H.01	pracownia IHC	wykładzina PCW R9	17,02	–	–
H.02	śluza	wykładzina PCW R9	4,48	–	–
H.03	pracownia barwienia / nakrywania	wykładzina PCW R9	14,24	–	–
H.04	pracownia mikrotomów / zatapiania	wykładzina PCW R9	16,57	–	–
H.05	pracownia formalinowa	wykładzina PCW R9	16,43	–	–
H.06	pomieszczenie przyjęcia materiału	wykładzina PCW R9	6,37	–	–
H.07	pracownia cytologiczna	wykładzina PCW R9	9,32	–	–
H.08	pracownia mikroskopowa / pokój lekarski	wykładzina PCW R9	16,34	–	–
H.09	toaleta z przedsionkiem	wykładzina PCW R9	3,80	–	–
H.10	sekretariat histopatologii	wykładzina PCW R9	12,59	–	–
H.11	pokój kierownika histopatologii	wykładzina PCW R9	14,16	–	–
		Razem:	131,32	–	–
	Powierzchnia – histopatologii:		131,32		
K.01	Komunikacja ogólna	wykładzina PCW R9	–	82,86	–
		Razem:	–	82,86	–
	Powierzchnia – komunikacja ogólna:		82,86		
	Powierzchnia całości – etap I + etap II:		454,63		

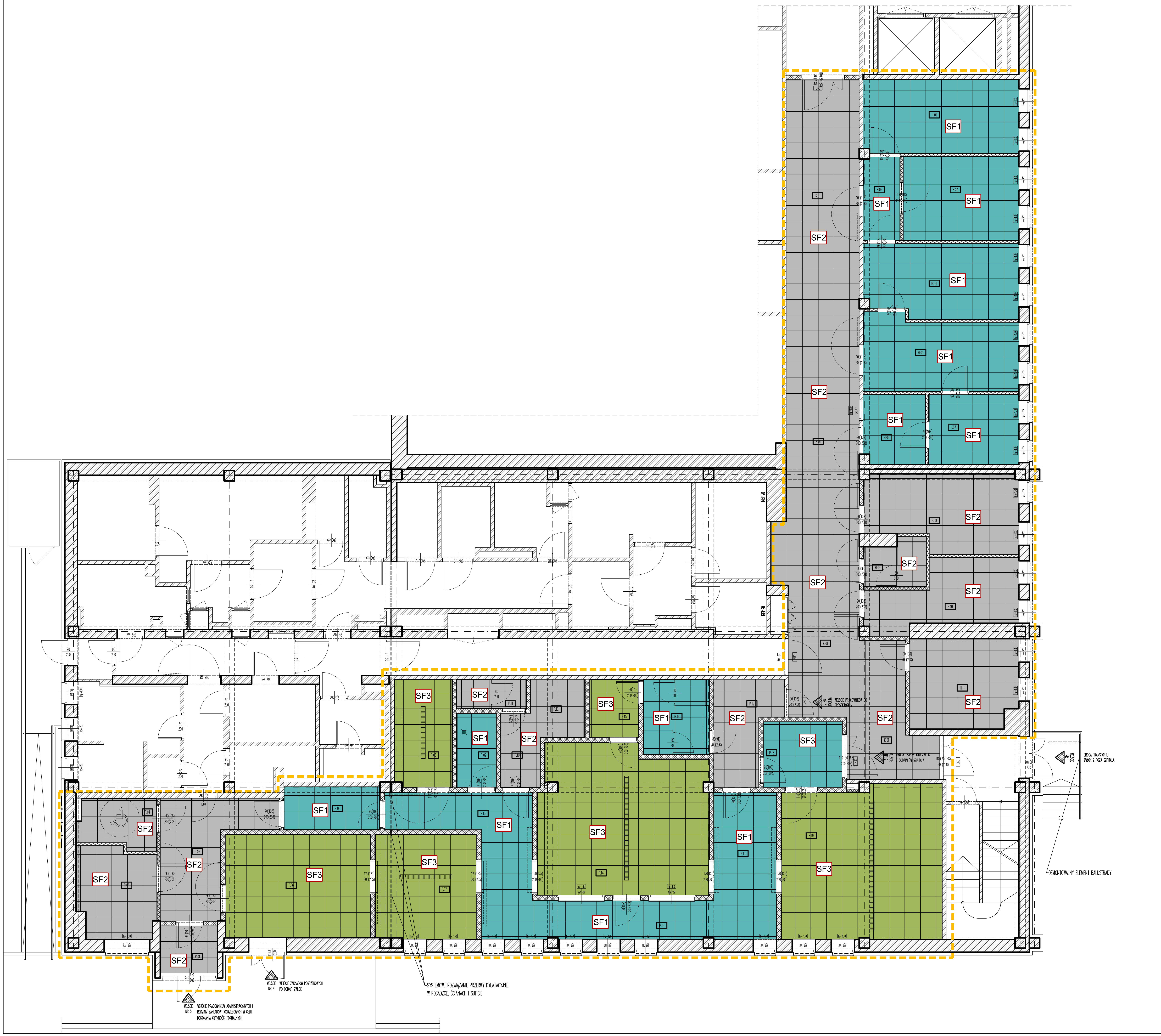

UWAGA!
Wszystkie wymiary podano w świetle wypraw!

INWESTOR:	**Wojewódzki Szpital Specjalistyczny nr 5 im. św. Barbary,** ul. Plac Medyków 1, 41 - 200 Sosnowiec
TEMAT I ADRES INWESTYCJI:	Koncepcja projektowa wraz z Programem Funkcjonalno Użytkowym na potrzeby zadania pn.: **"Modernizacja pomieszczeń Prosektorium i Pracowni Histopatologicznej wraz z wyposażeniem pod Zakład Patomorfologii w Wojewódzkim Szpitalu Specjalistycznym nr 5 im. Św. Barbary w Sosnowcu".** 41 - 200 Sosnowiec, ul. Plac Medyków 1 id działki: 247501_1.0009.7416
JEDNOSTKA PROJEKTOWA:	**KA KRAUZE ARCHITEKTURA** *Krzysztof Krauze* *ul. Nickla 42/6, 41- 908 Bytom* *biuro@krauzearchitektura.pl, +48 663-274-526*
PROJEKTANCI:	IMIĘ I NAZWISKO, NUMER UPRAWNIEŃ: / PODPIS:
GŁÓWNY PROJEKTANT:	**mgr inż. arch. Krzysztof Krauze** uprawnienia budowlane nr 54/SLOKK/2017/II do projektowania bez ograniczeń w specjalności architektonicznej
PROJEKT:	FAZA: **PROGRAM FUNKCJONALNO - UŻYTKOWY** / BRANŻA: ARCHITEKTURA
NAZWA RYSUNKU:	PROJEKTOWANY UKŁAD FUNKCJONALNO - PRZESTRZENNY - SUFITY
FORMAT RYSUNKU: 594 x 420	DATA: 02.2024 / SKALA: 1 : 100 / NR RYSUNKU: PFU_A_07