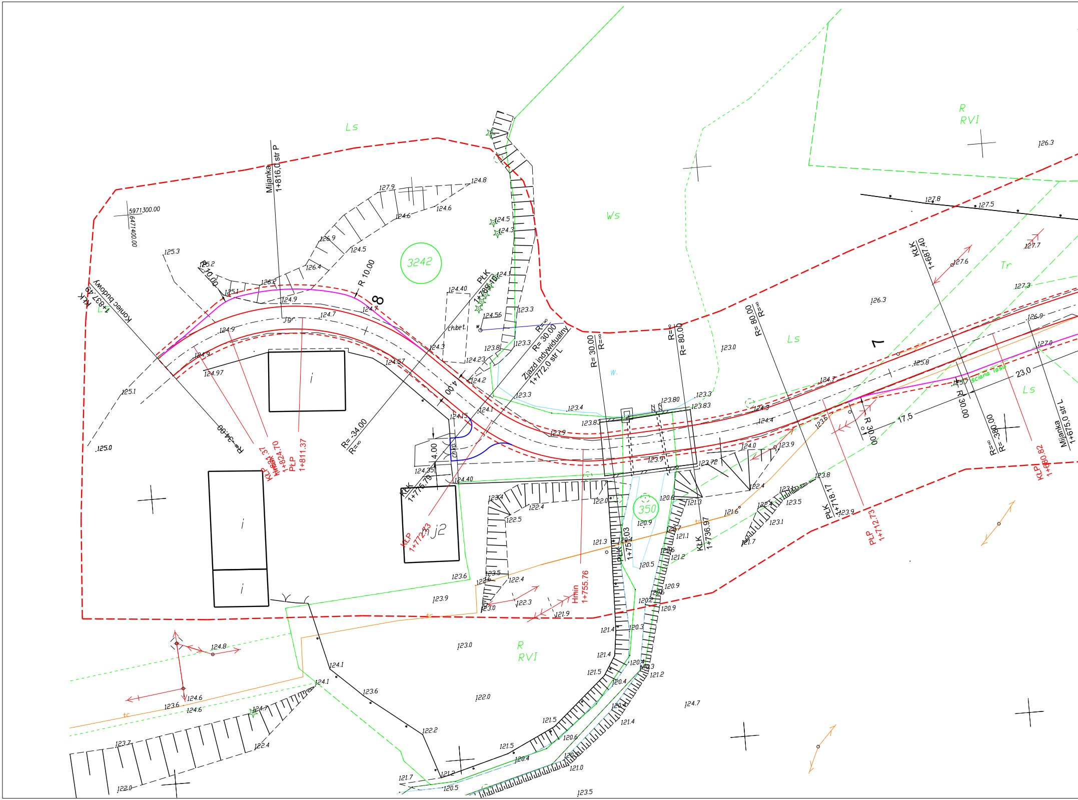
Ls
Ws
R
RVI
Tr
3242
350
8
7
5971300.00
6471400.00
Mijanka
1+816,0 str P
Mijanka
1+675,0 str L
Koniec budowy
KtK
1+837.49
R 10.00
R 10.00
R=-34.00
R=-34.00
R=∞
PtK
1+789.10
Zjazd indywidualny
1+772,0 str L
R= 30.00
R=∞
R= 80.00
R= 80.00
KtK
1+687.40
KtP
1+824.70
Hmax
PtP
1+811.37
KtK
1+776.79
KtP
1+772.33
Hmin
1+755.76
PtK
1+751.03
KtK
1+736.97
PtK
1+718.17
PtP
1+712.73
KtP
1+680.82
R 30.00
R=-380.00
17,5
23,0
4.00
4.00
ch.bet.
j.gr.
w.
tc
ściana lasu
i
j2
127.9
124.8
124.6
124.6
126.9
124.5
126.4
126.2
125.2
125.1
125.3
124.9
124.7
124.7
124.9
124.9
124.97
125.1
125.0
124.40
124.5
124.3
124.1
124.56
123.3
123.3
123.8
124.3
124.57
124.23
124.2
124.1
124.15
123.3
123.4
123.83
123.9
123.80
123.3
123.83
124.35
124.40
123.4
122.4
122.5
122.0
121.3
120.6
121.3
120.9
121.1
121.2
120.5
120.9
120.9
120.2
120.3
121.4
121.4
121.5
120.4
120.4
120.4
121.2
121.4
121.5
120.6
121.0
121.5
120.4
120.5
121.7
121.2
123.5
123.5
122.4
122.3
121.9
123.6
123.9
123.6
123.0
123.0
122.0
124.1
124.1
123.6
122.2
124.8
124.6
124.6
123.6
124.7
123.7
122.4
122.0
123.5
123.0
124.7
124.3
124.4
124.0
123.9
123.72
123.9
123.6
122.4
123.8
123.1
123.5
123.1
121.6
121.7
123.9
124.7
125.8
125.7
126.9
127.0
127.3
127.6
127.7
127.8
127.5
126.3
126.3

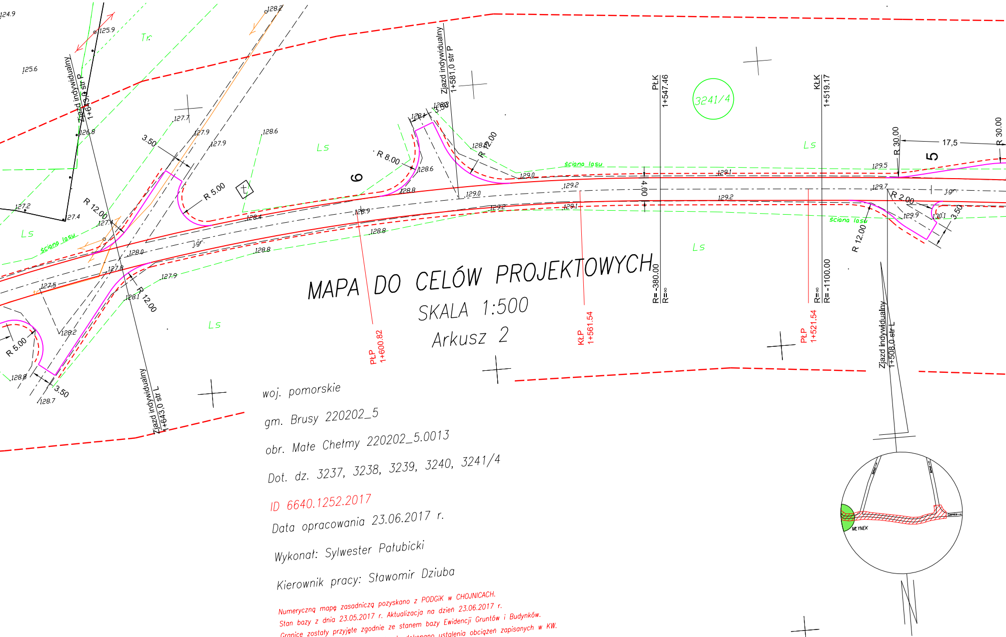
124.9
125.9
125.6
Tr
128.2
Zjazd indywidualny 1+643,0 str P
126.8
127.7
127.9
127.9
128.6
3.50
Ls
R 8.00
128.1
128.6
5.50
Zjazd indywidualny 1+581,0 str P
R 12.00
128.8
R 5.00
127.2
127.4
R 12.00
127.4
Ls
ściana lasu
128.0
j.gr.
128.4
128.8
129.0
128.9
128.8
128.8
6
127.8
127.5
127.9
128.1
R 12.00
128.2
R 5.00
128.8
128.7
3.50
Ls
Zjazd indywidualny 1+643,0 str L
PŁP 1+600.82
ściana lasu
129.0
129.2
129.2
129.1
KŁP 1+561.54
PŁK 1+547.46
4.00
R=-380.00
R=∞
3241/4
Ls
KŁK 1+519.17
129.1
129.2
PŁP 1+521.54
R=∞
R=-1100.00
Ls
R 30.00
17,5
R 30.00
5
129.5
129.7
R 2.00
j.gr.
129.9
130.1
3.50
ściana lasu
R 12.00
Zjazd indywidualny 1+508,0 str L
MŁYNEK

MAPA DO CELÓW PROJEKTOWYCH

SKALA 1:500

Arkusz 2

woj. pomorskie

gm. Brusy 220202_5

obr. Małe Chełmy 220202_5.0013

Dot. dz. 3237, 3238, 3239, 3240, 3241/4

ID 6640.1252.2017

Data opracowania 23.06.2017 r.

Wykonał: Sylwester Pałubicki

Kierownik pracy: Sławomir Dziuba

Numeryczną mapę zasadniczą pozyskano z PODGiK w CHOJNICACH.
Stan bazy z dnia 23.05.2017 r. Aktualizacja na dzień 23.06.2017 r.
Granice zostały przyjęte zgodnie ze stanem bazy Ewidencji Gruntów i Budynków.
Na mapie do celów projektowych nie dokonano ustalenia obciążeń zapisanych w KW.
Układ współrzędnych poziomych: 2000
Poziom odniesienia wysokosci: Kronsztadt 86

Legenda:

- - - - ściana lasu

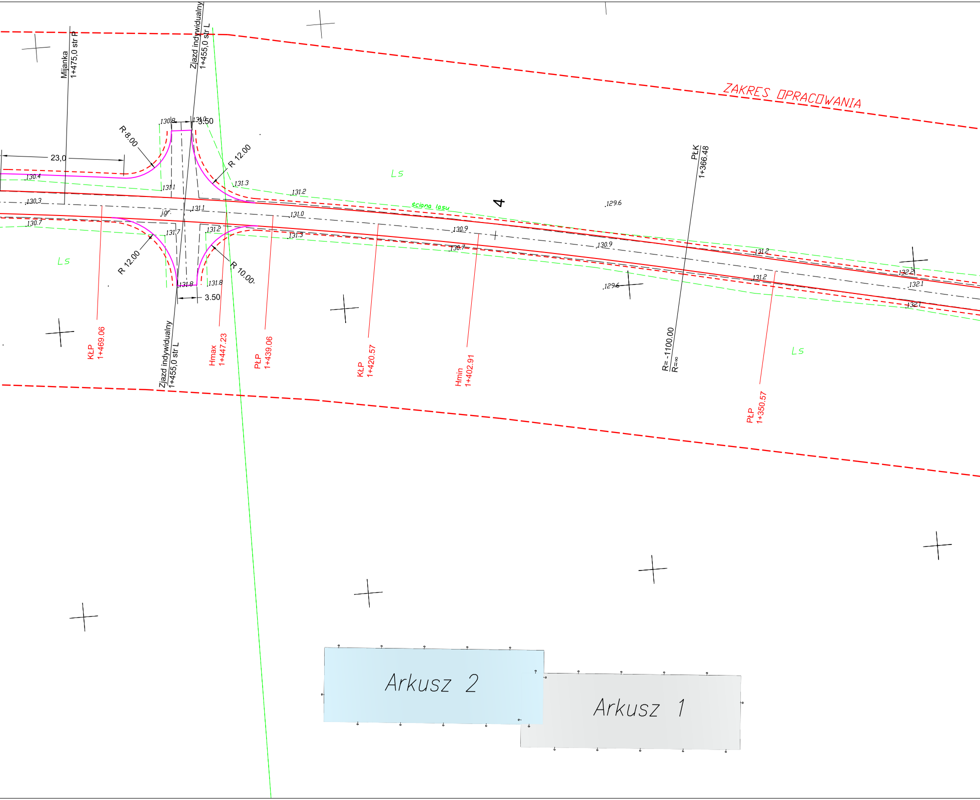
ZAKRES OPRACOWANIA
Mijanka
1+475,0 str P
Zjazd indywidualny
1+455,0 str L
R 8.00
R 12.00
R 12.00
R 10.00
3.50
3.50
23,0
130.8
131.0
130.4
131.1
130.3
131.1
j.gr.
130.7
131.7
131.2
131.8
131.8
131.3
131.2
131.0
131.3
Ls
Ls
Ls
ściana lasu
4
130.9
130.7
130.9
129.6
129.6
131.2
131.2
132.2
132.1
132.1
PŁK
1+366.48
R=-1100.00
R=∞
KŁP
1+469.06
Hmax
1+447.23
PŁP
1+439.06
KŁP
1+420.57
Hmin
1+402.91
PŁP
1+350.57
Zjazd indywidualny
1+455,0 str L
Arkusz 2
Arkusz 1

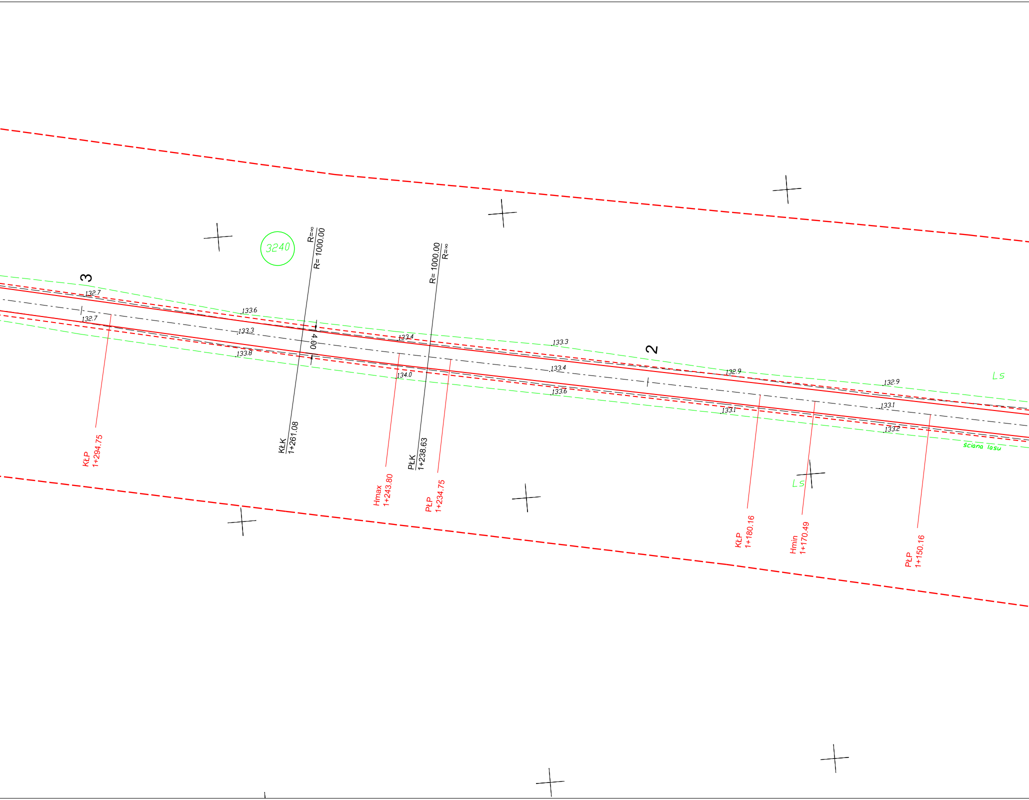
3240
R=∞
R= 1000.00
R= 1000.00
R=∞
3
2
132.7
132.7
133.6
133.3
133.8
4.00
133.4
134.0
133.3
133.4
133.6
132.9
133.1
132.9
133.1
133.2
Ls
Ls
ściana lasu
KŁP 1+294.75
KŁK 1+261.08
Hmax 1+243.80
PŁK 1+238.63
PŁP 1+234.75
KŁP 1+180.16
Hmin 1+170.49
PŁP 1+150.16

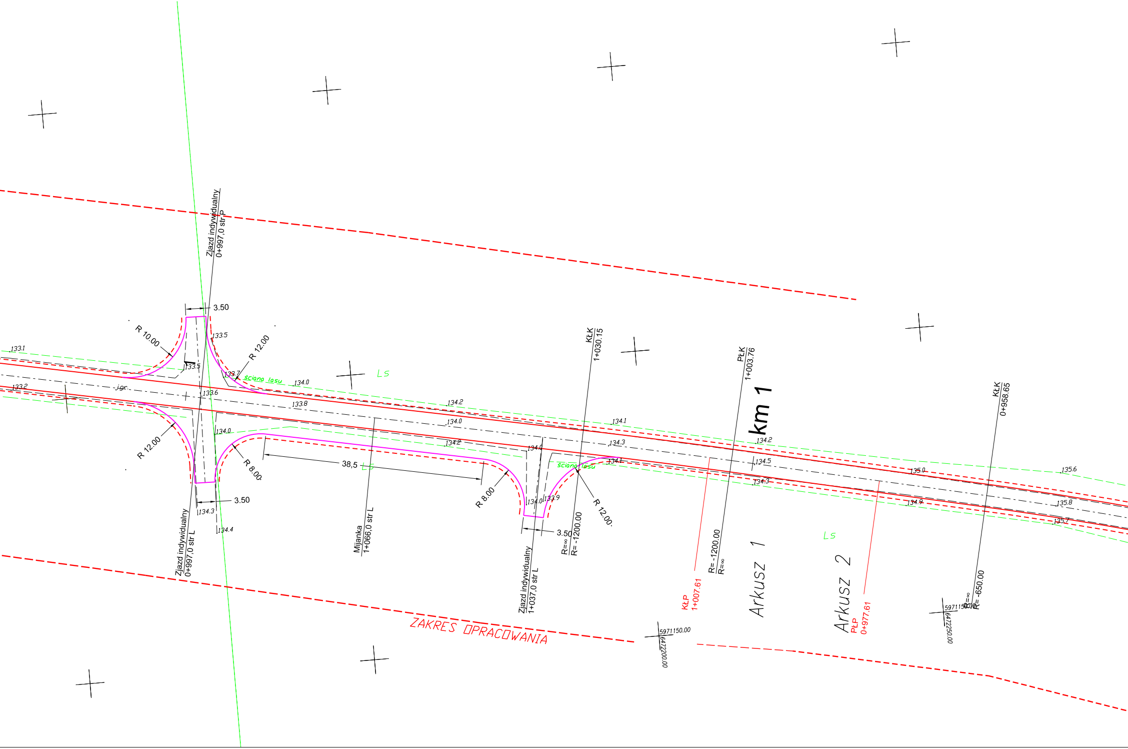
Zjazd indywidualny
0+997,0 str P
3.50
R 10.00
R 12.00
133.5
133.1
133.5
133.7
ściana lasu
134.0
Ls
133.2
j.gr.
133.6
133.8
134.2
134.0
R 12.00
134.0
R 8.00
134.2
38,5
Ls
R 8.00
134.0
133.9
3.50
134.3
134.4
3.50
Zjazd indywidualny
0+997,0 str L
Mijanka
1+066,0 str L
Zjazd indywidualny
1+037,0 str L
ściana lasu
R 12.00
R=∞
R= -1200.00
KŁK
1+030.15
134.1
134.3
134.1
PŁK
1+003.76
km 1
134.2
134.5
134.3
R= -1200.00
R=∞
KŁP
1+007.61
Arkusz 1
Arkusz 2
PŁP
0+977.61
Ls
KŁK
0+958.65
135.0
135.6
134.9
135.8
135.7
R=∞
R= -650.00
5971150.00
6472250.00
5971150.00
6472200.00
ZAKRES OPRACOWANIA

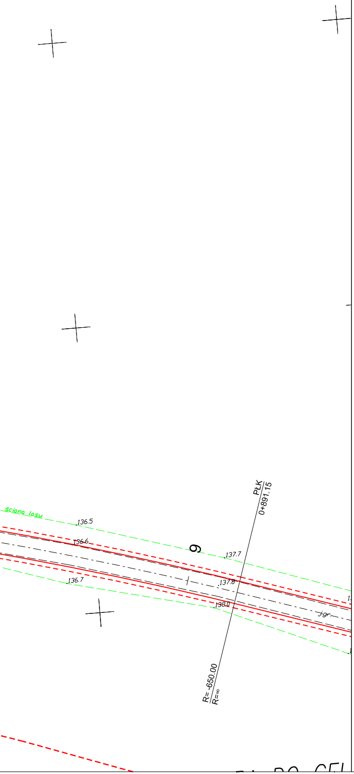
ściana lasu
136.5
136.6
9
137.7
136.7
137.8
138.0
j.gr.
PŁK
0+891.15
R= -650.00
R=∞

LEGENDA

- ━━ Projektowana krawędź nawierzchni bitumicznej
- ━━ Projektowana krawędź nawierzchni tłuczniowej
- – – – Projektowana krawędź pobocza
- –·–·– Projektowana oś drogi
- ━━ Projektowana krawędź nawierzchni z kostki betonowej typu polbruk

<table>
<tr><td colspan="4">Nazwa i adres obiektu budowlanego
Budowa dojazdu pożarowego na terenie Nadleśnictwa Przymuszewo:
dojazd pożarowy nr 7 na terenie Leśnictwa Młynek
na nieruchomościach: 3236/2, 3237, 3238, 3239, 3240, 3241/4, 3242, 350</td></tr>
<tr><td colspan="4">Inwestor: Nadleśnictwo Przymuszewo w Przymuszewie</td></tr>
<tr><td colspan="2" rowspan="2">Nazwa rysunku
Projekt zagospodarowania terenu</td><td colspan="2">Skala 1:500</td></tr>
<tr><td colspan="2">Nr rys 2.1</td></tr>
<tr><td>Branża</td><td>Imię i nazwisko</td><td>Uprawnienia</td><td>Podpis</td></tr>
<tr><td>Projektant
br. drogowa</td><td>mgr inż. Daniel Folehr</td><td>Upr. bud.
POM/0101/POOD/11</td><td></td></tr>
<tr><td>Sprawdził
br. drogowa</td><td>mgr inż.
Tomasz Antolak</td><td>Upr. bud.
ZAP/0021/PWBD/17</td><td></td></tr>
<tr><td colspan="4">27 sierpień 2018r</td></tr>
</table>

Niniejszym oświadczam, że projekt budowlany opracowano metodą elektroniczną na bazie mapy sytuacyjno-wysokościowej, która jest zgodna z oryginałem przyjętym do zasobu Powiatowego Ośrodka Dokumentacji Geodezyjnej i Kartograficznej w Chojnicach KERG 6640.1252.2017