Projekt technologiczny oczyszczalni ścieków w miejscowości Trąbki Wielkie

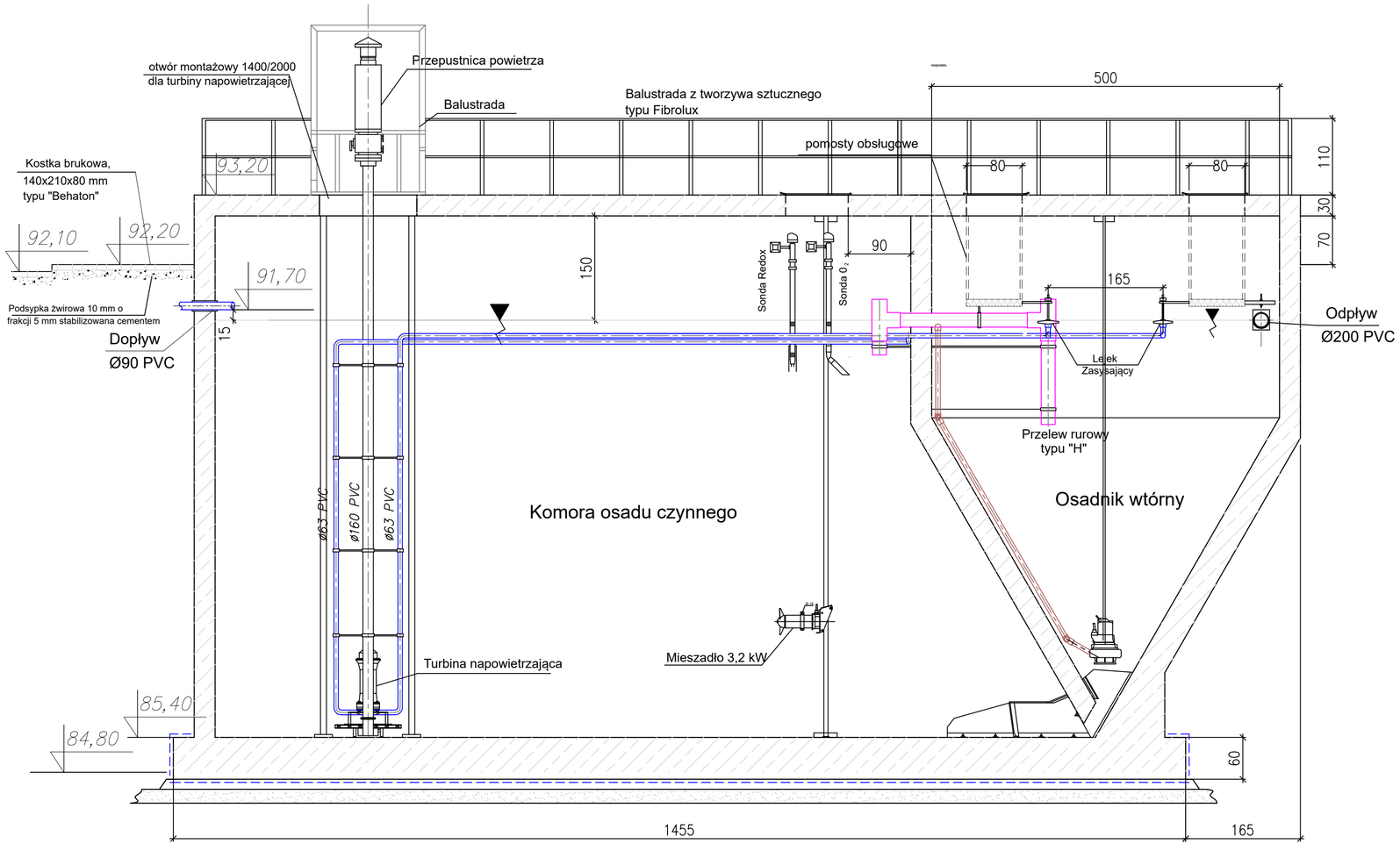

- Instalacja zbierania osadu pływajacego
- Instalacja osadu nadmiernego

HYDRO-TERM
BIURO PROJEKTOWO - INWESTYCYJNE

82-200 MALBORK ul. Prusa 1 tel/fax. (0-55) 272-70-81 e-mail:adam.papaj@neostrada.pl NIP 579-113-23-72

Przedmiot opracowania: Projekt technologiczny		Obiekt: OCZYSZCZALNIA ŚCIEKÓW	
Tytuł rysunku: Zblokowana biologiczna oczyszczalnia ścieków KA/FR - przekrój		Adres: Trąbki Wielkie dz. 107/1	
Skala: 1:50	Branża: Technologia	Inwestor: Urząd Gminy Trąbki Wielkie ul. Gdańska 12; 80-034 Trąbki Wielkie.	
Data: 06.2006	Projektował: Michał Secewicz	Uprawnienia: upr. 163/89/OL; 230/94/OL	Podpis
TOM: II	Opracował: Marcin Kaczmarek	Uprawnienia	Podpis
Nr rys.: 14	Sprawdził: Adam Papaj	Uprawnienia: upr. 1529/EL/90;	Podpis