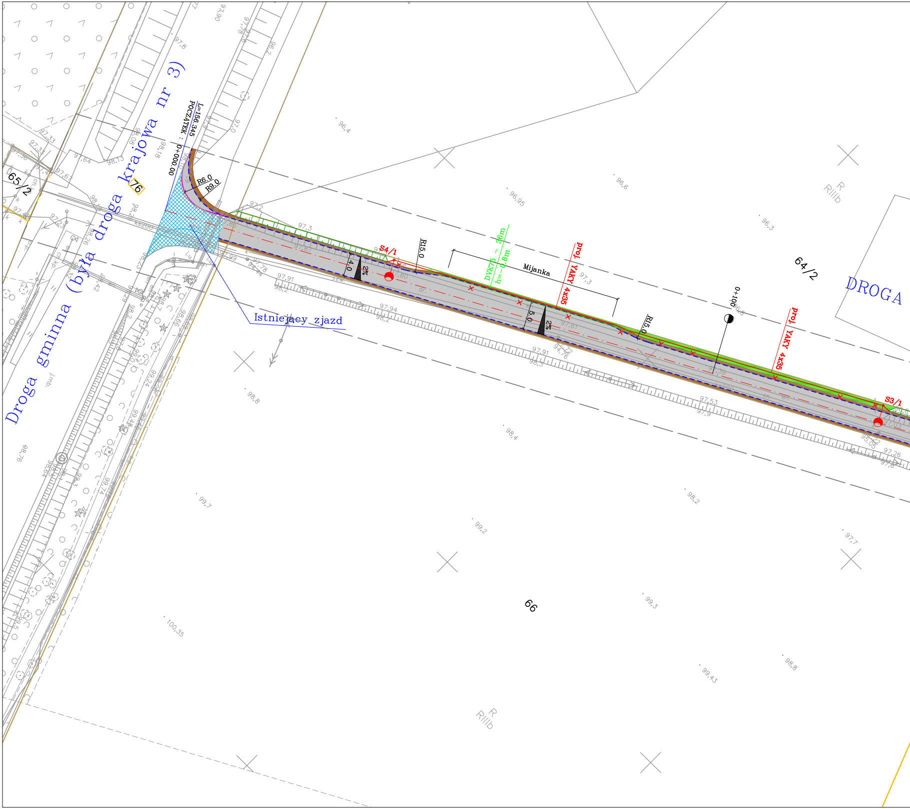
Droga gminna (była droga krajowa nr 3)
DROGA
POCZĄTEK : 0+000.00
L=156.345
R6.0
R9.0
R15.0
R15.0
Istniejący zjazd
Mijanka
DVK75 - 36m
h=~0.8m
proj. YAKY 4x35
proj. YAKY 4x35
S4/1
S3/1
4.0
5.0
2%
2%
0+100
65/2
64/2
66
76
R
RIIIb
R
RIIIb

Oświadczam zgodność z oryginałem sporządzonych przez siebie kopii map do celów projektowych, dokumentacja ze sporządzenia mapy do celów projektowych została przekazania do Państwowego Zasobu Geodezyjnego i Kartograficznego
– art. 42 ust. 4 ustawy z 17 maja 1989 r. Prawo geodezyjne i kartograficzne (t.j. Dz. U. z 2020 r. poz. 2052). Uzyskano pozytywny wynik weryfikacji złożonej dokumentacji.
Protokół nr. GK.V.6640.898.2023_1_p1 z dnia 20.07.2023
ID Zgłoszenia pracy geodezyjnej GK.V.6640.898.2023
Jednocześnie informuję, że jestem świadomy odpowiedzialności karnej za złożenie
fałszywego oświadczenia
Jednostka ewidencyjna: Gm. Świebodzin
Obręb ewidencyjny: Obr.Osogóra
Działka wg zasięgu.
Kierownik Roboty Mariusz Janik nr uprawnień 16997
Wykonawca: Biuro Usług Geodezyjnych Mariusz Janik REGON 977906652

Jednostka ewidencyjna: 080805_5, Świebodzin - obszar wiejski
Obręb ewidencyjny: 080805_5.0021, Osogóra
Miejscowość/Adres: Osogóra
Układ współrzędnych płaskich: PL-2000
Układ wysokości: Kronsztad
Identyfikator zgłoszenia prac: GK.V.6640.898.2023

Data opracowania mapy:
11.07.2023

Mapa do celów projektowych

Skala 1:500

"Nie wyklucza się istnienia w terenie innych nie wykazanych na niniejszej mapie urządzeń podziemnych, które nie były zgłoszone do inwentaryzacji lub o których brak jest informacji w instytucjach branżowych.
Mapa do celów projektowych została wykonana bez ustalenia obciążeń służebnościami gruntowymi ujawnionymi w księgach wieczystych. Dane ewidencyjne granic działek, użytków gruntowych i budynków przyjęte z aktualnie obowiązującego rejestru EGiB prowadzonego przez Starostę Świebodzińskiego."

Szkic orientacyjny

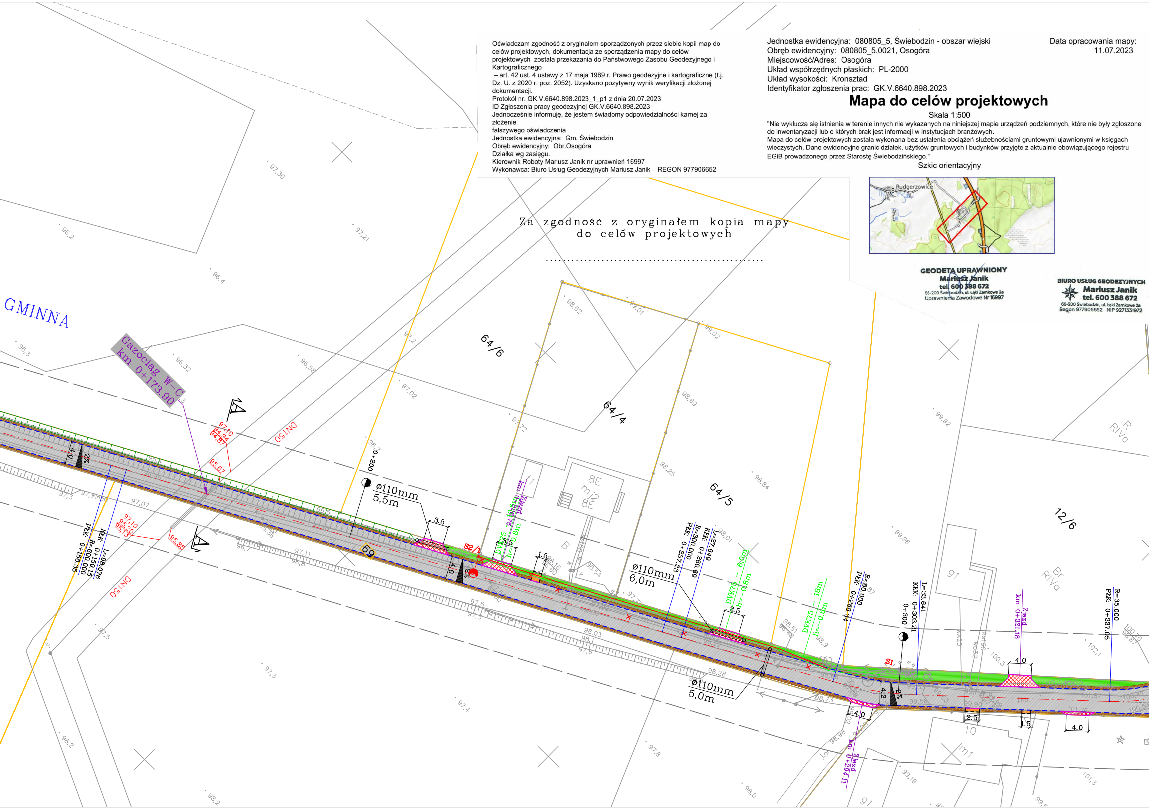
Rudgerzowice
GMINNA
Gazociąg W-C
km 0+173.90
A
A
DN150
DN150
64/6
64/4
64/5
12/6
69
8E
mj2
8E
B
10
m1
g1
g1
R
RIVa
Br
RIVa
ø110mm
5,5m
ø110mm
6,0m
ø110mm
5,0m
0+200
0+300
S2/1
S1
2%
2%
2%
4.0
4.0
4.2
3.5
3.5
1.5
2.5
1.5
4.0
4.0
4.0
L=98,076
R=600,000
PłK: 0+156.35
KłK: 0+159.15
L=27,649
R=300,000
PłK: 0+257.23
KłK: 0+260.69
R=80,000
PłK: 0+288.34
L=33,841
KłK: 0+303.21
R=35,000
PłK: 0+337.05
DVK75 – 6,0m
h=~0,8m
DVK75 – 6,0m
h=~0,8m
DVK75 – 18m
h=~0,8m
Zjazd
km 0+321,18
Zjazd
km 0+294.11
Zjazd
km 0+195.0
96,2
96,4
96,3
96,32
96,58
97,2
97,02
97,36
97,21
97,72
98,62
99,01
99,02
98,69
98,25
98,84
99,92
99,96
98,01
97,5
97,3
97,4
97,8
98,0
98,2
98,2
99,19
101,3
102,1
100,3
97,07
97,11
96,8
97,6
98,03
98,1
98,28
98,73
99,56
99,90
101,87
100,76
95,67
95,85
97,10

Za zgodność z oryginałem kopia mapy do celów projektowych

....

GEODETA UPRAWNIONY
Mariusz Janik
tel. 600 388 672
66-200 Świebodzin, ul. Łąki Zamkowe 2a
Uprawnienia Zawodowe Nr 16997

BIURO USŁUG GEODEZYJNYCH
Mariusz Janik
tel. 600 388 672
66-200 Świebodzin, ul. Łąki Zamkowe 2a
Regon 977906652 NIP 9271331972

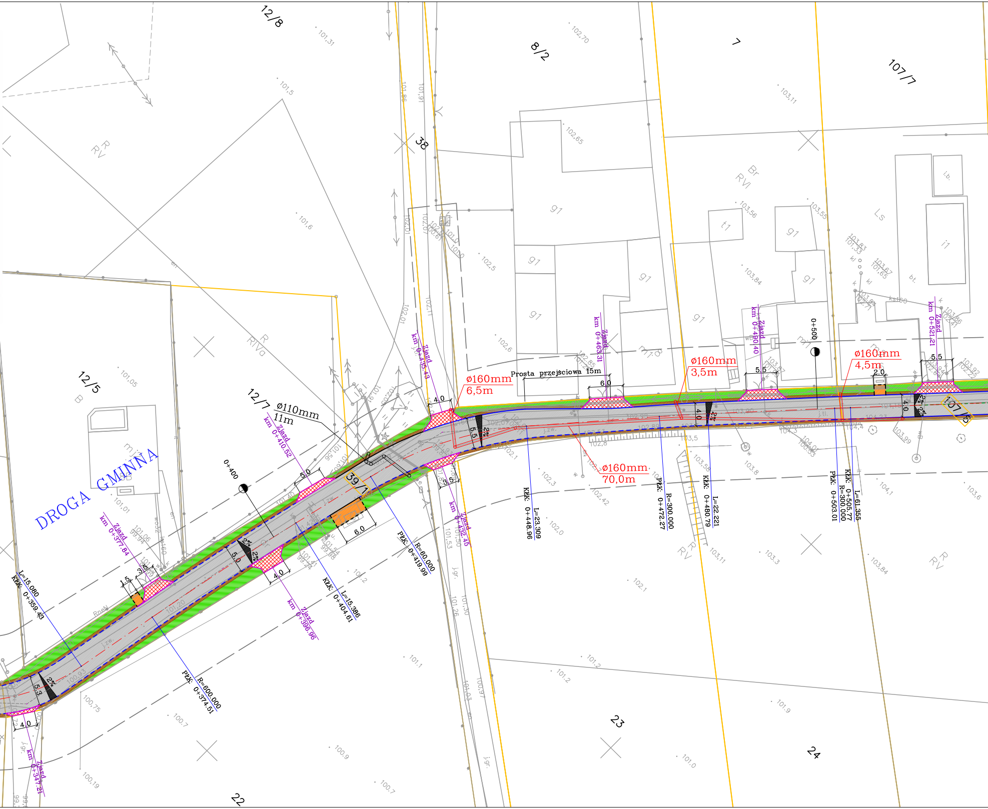
DROGA GMINNA
12/8
8/2
7
107/7
38
12/5
12/7
39/1
107/6
23
24
22
R RV
R RIVa
Br RVI
Ls
B
g1
t1
i1
mi
mi B
bt.
ø110mm
11m
ø160mm
6,5m
ø160mm
3,5m
ø160mm
4,5m
ø160mm
70,0m
Prosta przejściowa 15m
0+400
0+500
Zjazd km 0+347.21
Zjazd km 0+377.84
Zjazd km 0+396.96
Zjazd km 0+410.52
Zjazd km 0+432.45
Zjazd km 0+435.43
Zjazd km 0+463.31
Zjazd km 0+490.40
Zjazd km 0+521.21
KŁK: 0+359.43
L=15.080
PŁK: 0+374.51
R=600.000
KŁK: 0+404.61
L=15.386
PŁK: 0+419.99
R=60.000
KŁK: 0+448.96
L=23.309
PŁK: 0+472.27
R=300.000
KŁK: 0+480.79
L=22.221
PŁK: 0+503.01
R=300.000
KŁK: 0+505.77
L=61.355
4.0
5.0
6.0
5.5
5.3
3.5
3.0
1.5
2.0
2%
j.gr.
j.zw.
101,31
101,5
101,6
101,05
101,01
101,06
101,20
100,93
100,75
100,7
100,19
100,9
100,7
101,1
101,2
102,70
102,65
102,5
102,6
103,11
103,56
103,55
103,84
103,5
103,8
103,58
103,11
103,3
103,84
103,6
104,1
102,3
102,42
102,0
102,1
101,2
101,9
101,0
103,99

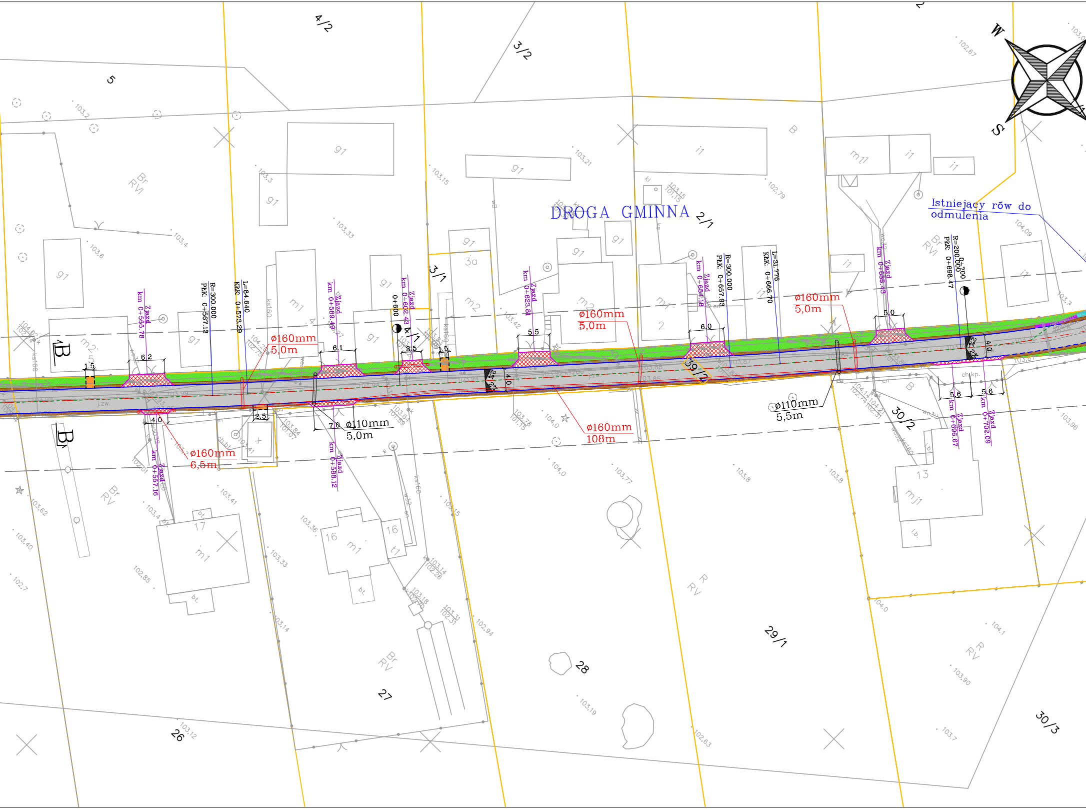
DROGA GMINNA
Istniejący rów do odmulenia
W
S
ø160mm 5,0m
ø160mm 5,0m
ø160mm 5,0m
ø160mm 6,5m
ø110mm 5,0m
ø110mm 5,5m
ø160mm 108m
R=300.000 PŁK: 0+567.18
L=84.640 KŁK: 0+573.29
R=300.000 PŁK: 0+657.93
L=31.776 KŁK: 0+666.70
R=200.000 PŁK: 0+698.47
0+600
0+700
Zjazd km 0+555.78
Zjazd km 0+557.16
Zjazd km 0+588.12
Zjazd km 0+589.49
Zjazd km 0+602.43
Zjazd km 0+623.81
Zjazd km 0+654.18
Zjazd km 0+686.43
Zjazd km 0+696.67
Zjazd km 0+702.09
B
B
1.5
6.2
4.0
2.5
6.1
7.0
3.5
1.5
5.5
4.0
6.0
5.0
4.0
5.6
5.6
4/2
3/2
5
2/1
3/1
3a
39/2
30/2
29/1
30/3
28
27
26
17
16
16
13
2
4
g1
m1
m2
mj1
i1
Br RVI
Br RV
R RV
ch.kp.

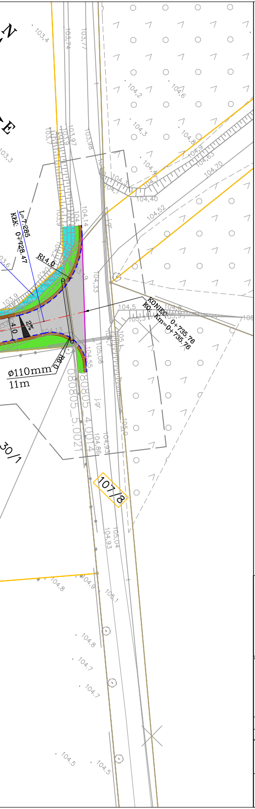
N
E
103,4
103,74
103,77
104,2
104,6
104,3
104,8
104,9
104,63
104,70
104,40
104,52
104,14
104,33
L=7.285
Kd.k. 0+728.47
R14.0
KONIEC
KO. Km=0+735.76
104,5
2%
4,0
ø110mm
11m
104,55
105,08
080805_5.0027
080805_4.0014
j.gr.
104,86
104,93
107/8
30/1
104,8
104,9
105,1
104,7
104,5
105,04

Projekt zagospodarowania terenu
skala 1:500

LEGENDA:

── – granice działek

69 – numery działek

── – krawężnik betonowy wysoki 15/30cm

── – krawężnik betonowy obniżony 15/22cm

– – – – krawężnik betonowy wtopiony 15/22cm

── – opornik betonowy wtopiony 12/25cm

– – – – obrzeże betonowe 8/30cm

- - - - – ściek z obniżonej kostki betonowej

▨ – jezdnia z kostki betonowej

▨ – zjazdy z kostki betonowej (kolorowej)

▨ – dojścia piesze z kostki betonowej (szarej)

▨ – istniejące nawierzchnia asfaltowa

▨ – pobocze szer. 0,5m z kruszywa łamanego

▨ – tereny zielone (powierzchnia biologicznie czynna)

▨ – istniejący rów do odmulenia

▨ – betonowy ściek korytkowy

▨ – skarpy nasypu

○──○ – dwudzielne rury osłonowe ø160mm

○──○ – dwudzielne rury osłonowe ø110mm

Oświetlenie uliczne

── – przebudowywany kabel elektryczny

●─◐ – przebudowywane latarnie uliczne

×──× – przebudowywany kabel elektryczny

○──○ – rury osłonowe na proj. kablach

SYSTEM A
ANTONI PRZYBYLSKI

PRZĘDSIĘBIORSTWO PROJEKTOWO–USŁUGOWE
"SYSTEM A"
Antoni Przybylski
62–200 Gniezno; ul. Świętokrzyska 20
tel. 692 027 937; e–mail: systema.przybylski@gmail.com

TEMAT:	***Przebudowa drogi gminnej nr 0061181F w m. Osogóra, gm. Świebodzin***	SKALA:	1: 500
		NR RYS:	–
		STADIUM:	Zgłoszenie
		BRANŻA:	drogowa elektryczna
TREŚĆ:	Projekt zagospodarowania terenu	DATA:	10.2023

	AUTORZY OPRACOWANIA:	NR UPR.	SPECJ. UPR.	PODPIS
PROJEKTANT:	mgr inż. ANTONI PRZYBYLSKI	LBS/0024/PWOD/14	DROGOWA	
PROJEKTANT:	mgr inż. ZBIGNIEW CIEŚLA	147/87/Gw	ELEKTR.	