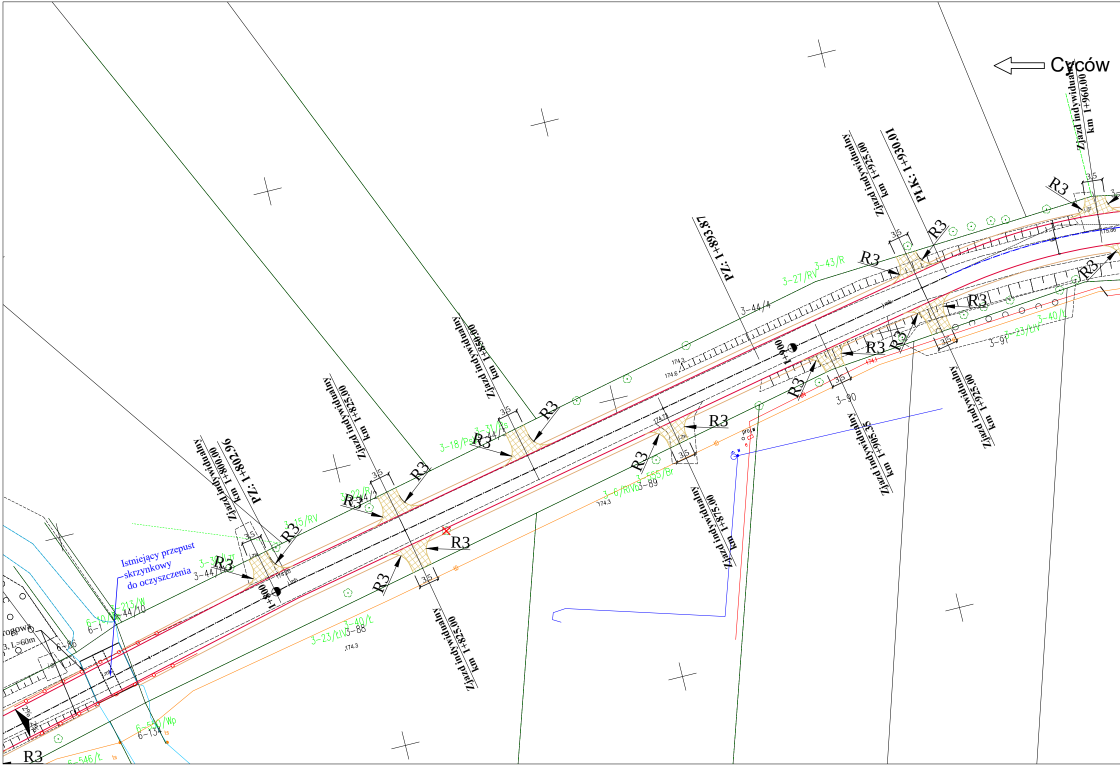
Cyców
Zjazd indywidualny km 1+960.00
Zjazd indywidualny km 1+925.00
PŁK: 1+930.01
PZ: 1+893.87
Zjazd indywidualny km 1+850.00
Zjazd indywidualny km 1+825.00
Zjazd indywidualny km 1+800.00
PZ: 1+802.96
Zjazd indywidualny km 1+875.00
Zjazd indywidualny km 1+905.35
Zjazd indywidualny km 1+925.00
Zjazd indywidualny km 1+825.00
1+900
1+800
Istniejący przepust skrzynkowy do oczyszczenia
R3
3.5
3-27/RV
3-43/R
3-44/4
3-18/Ps
3-31/Ps
3-22/R
3-15/RV
3-44/10
3-213/W
6-10/W
6-1
6-86
3-6/RIVb
3-555/Br
3-89
3-90
3-91
3-23/LIV
3-40/Ł
3-88
6-550/Wp
6-134
6-546/Ł
174.3
174.6
174.20
174.73
174.1
175.86
2%
L=60m

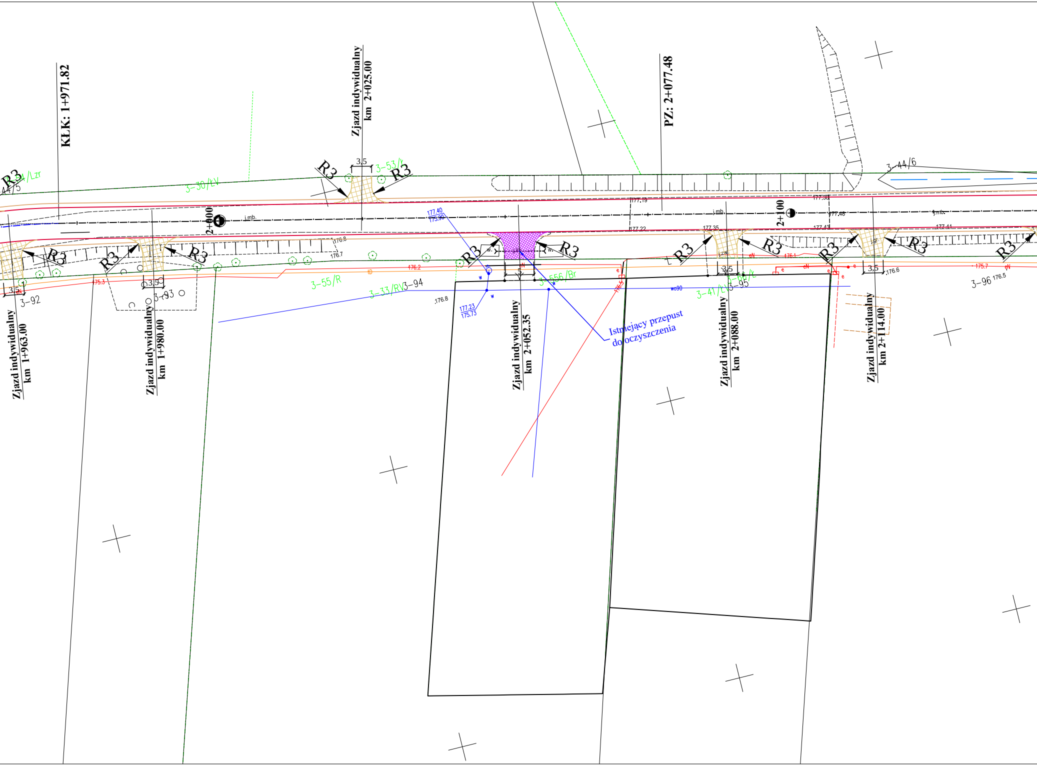
KŁK: 1+971.82
Zjazd indywidualny km 2+025.00
PZ: 2+077.48
Zjazd indywidualny km 1+963.00
Zjazd indywidualny km 1+980.00
Zjazd indywidualny km 2+052.35
Zjazd indywidualny km 2+088.00
Zjazd indywidualny km 2+114.00
Istniejący przepust do oczyszczenia
2+000
2+100
R3
3,5
3-30/LV
3-53/Ł
3-44/6
3-55/R
3-33/RV
3-94
3-92
3-93
3-556/Br
3-41/LV
3-95
3-96
177.40
175.90
177.23
175.73
177.19
177.22
177.38
177.48
177.35
177.43
177.41
176.8
176.7
176.2
176.6
176.5
175.7
175.3
j.mb.

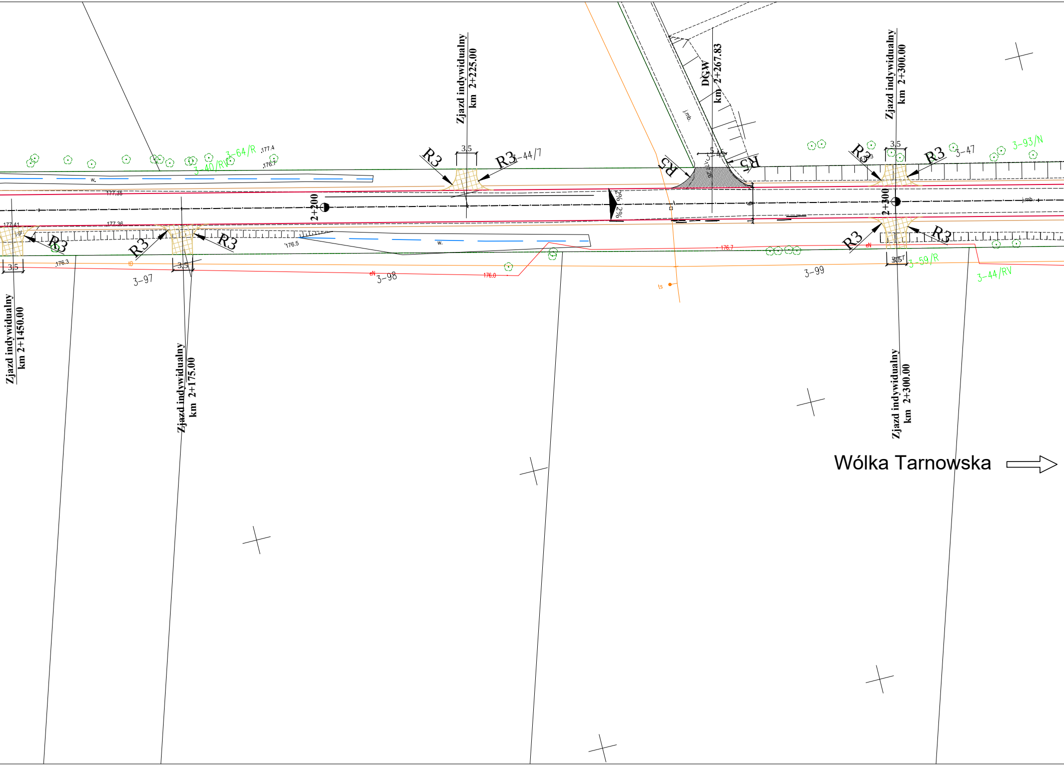
Zjazd indywidualny
km 2+225.00
DGW
km 2+267.83
Zjazd indywidualny
km 2+300.00
3-40/RV
3-64/R
177.4
176.7
R3
3,5
R3
3-44/7
R5
5
3-45
R5
R3
3,5
R3
3-47
3-93/N
w.
177.35
2+200
2%
2%
j.mb.
2+300
177.41
j.gr.
177.36
R3
R3
R3
176.5
w.
176.7
R3
eN
R3
176.3
tD
3,5
3,5
3-97
eN
3-98
176.0
3-99
3,5
3-59/R
3-44/RV
ts
Zjazd indywidualny
km 2+1450.00
Zjazd indywidualny
km 2+175.00
Zjazd indywidualny
km 2+300.00
Wólka Tarnowska

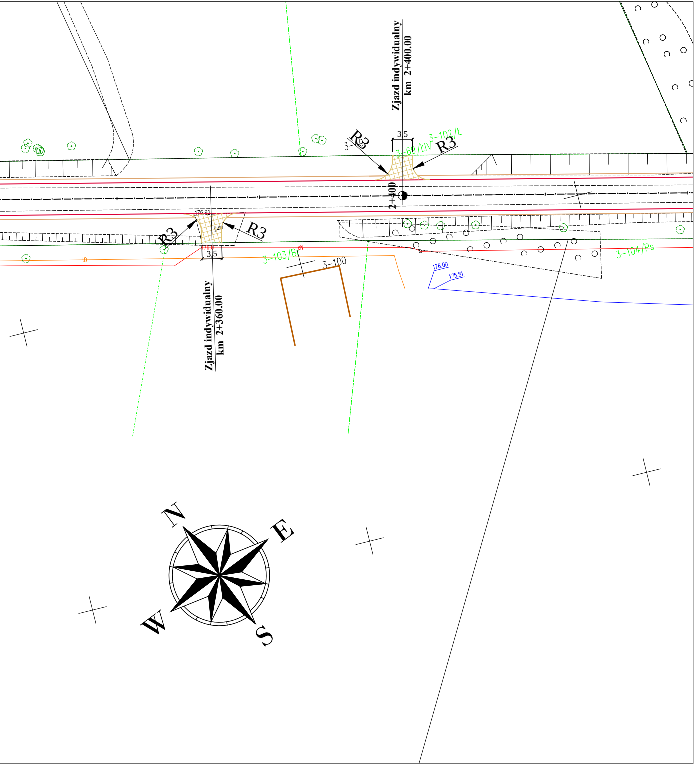
Zjazd indywidualny
km 2+400.00
3,5
R3
R3
3-69/LIV
3-102/L
2+400
176.91
R3
R3
3,5
Zjazd indywidualny
km 2+360.00
3-103/Br
3-100
176.00
175.81
3-104/Ps
N
E
S
W

LEGENDA:

- oś drogi
- krawędzie drogi
- pobocze utwardzone kruszywem łamanym
- ▩ - nawierzchnia z betonu asfaltowego AC11S
- ☒ - nawierzchnia zjazdów z kruszywa łamanego 0/31,5
- ☒ - nawierzchnia istniejących zjazdów do przełożenia
- krawężnik betonowy zaniżony 15x22cm
- obrzeże betonowe 8x30cm
- krawężnik betonowy 15x30cm
- ▦ - nawierzchnia chodnika z kostki brukowej betonowej
- ▦ - nawierzchnia zjazdów z kostki brukowej betonowej

ZI **km ...** - zjazd indywidualny w km ....

ZP **km ...** - zjazd publiczny w km ....

SK **km ...** - skrzyżowanie w km ....

✕ - istniejące elementy do likwidacji lub przebudowy

- istniejący rów do oczyszczenia

koloru szarego, grubość 6 cm

koloru czerwonego, grubość 8 cm

Jednostka projektująca:
manevo
MANEVO Marek Łukowski
21-077 Spiczyn, Ziółków 88

Inwestor:
POWIAT Łęczyński
Al. Jana Pawła II 95a, 21-010 Łęczna

Reprezentowany przez:
ZARZĄD DRÓG POWIATOWYCH W Łęcznej
ul. Przemysłowa 16, 21-010 Łęczna

Zadanie inwestycyjne:
„Przebudowa drogi powiatowej 1801L w msc. Bekiesza”

Stadium: **MATERIAŁY DO ZGŁOSZENIA**
Adres inwestycji: droga powiatowa nr 1801L, gm. Cyców,
powiat łęczyński, województwo lubelskie
Branża: DROGOWA
Data: 30.07.2023

Nazwa rysunku: Plan zagospodarowania terenu
Skala: 1:500
Nr rysunku: **02.2**

	Imię i Nazwisko	Numer uprawnień	Specjalność	Podpis
Projektant:	mgr inż. Ewa Próchniak	LUB/0018/PBD/15	Drogowa	