



**MAPA DO CELÓW PROJEKTOWYCH  
SKALA 1:500**

woj.: małopolskie  
powiat: nowotarski  
Jednostka ewidencyjna:  
121103\_5 Czarny Dunajec  
Obreń ewidencyjny:  
121103\_5.0002 Ciche  
dz.ewid.: 13056/1, 13050/1  
GK.6640.574.2023  
Kierownik prac geodezyjnych  
mgr inż. Justyna Polaczek, nr uprawnień 18798  
Układ współrzędnych prostokątnych: "2000/21"  
Układ odniesienia wysokości: PL-KRON86-NH  
opracował dnia: 31.01.2023 mgr inż. Justyna Polaczek

obszar aktualizacji

Nie analizowano dokładności położenia punktów granicznych.  
Niniejsza mapa może służyć do projektowania budynków  
w odległości większej niż 4 m od granic  
oraz innych obiektów budowlanych w odległości większej niż 3 m od wymienionych granic  
Nie wyklucza się istnienia w terenie innych, nie wykazanych na niniejszej  
mapie urządzeń podziemnych, które nie były zgłoszone do inwentaryzacji

Legenda:

- 2.MNU2.81 linie rozgraniczające oraz oznaczenia z MPZP
- linia nieprzekraczalnej zabudowy

**GI** MGR INŻ. Justyna Polaczek  
Geodeta uprawniony  
upr. nr 18798

Poświadczam, że niniejszy dokument został opracowany w wyniku prac geodezyjnych i kartograficznych, których rezultaty zawiera raport techniczny pozytywnie zweryfikowany. Jednocześnie informuję, że jestem świadomy odpowiedzialności karnej za złożenie fałszywego oświadczenia.

Identyfikator zgłoszenia prac geodezyjnych	GK.6640.574.2023
Organ służby geodezyjnej, który otrzymał zgłoszenie	STAROSTA POWIATU Powiatowy Ośrodek Dokumentacji Geodezji i Kartografii NOWY TARG
Wykonawca prac geodezyjnych	GeoArt Geodezja i Budownictwo Justyna Polaczek
Nr oraz data sporządzenia dokumentu zawierającego wynik pozytywnej weryfikacji	Protokół Weryfikacji nr GK.6640.574.2023_1 2023-02-25
Imię nazwisko oraz nr uprawnień zawodowych kierownika prac	<b>GI</b> MGR INŻ. Justyna Polaczek Geodeta uprawniony upr. nr 18798

**Starosta Nowotarski**  
ul. Bolesława Wstydiwego 14  
34-400 Nowy Targ  
Niniejsza dokumentacja była przedmiotem  
narady koordynacyjnej, która odbyła się  
za pomocą środków komunikacji elektronicznej  
**Data zakończenia narady: 12.04.2023**  
**Znak sprawy: GK.6630.142.2023**  
Uwagi i zalecenia zostały zawarte w protokole  
z narady koordynacyjnej  
Przewodniczący narady:

PROJEKTOWANY PRZYŁĄCZ WODY PEØ63

**ORIENTACJA: 1:30 000**

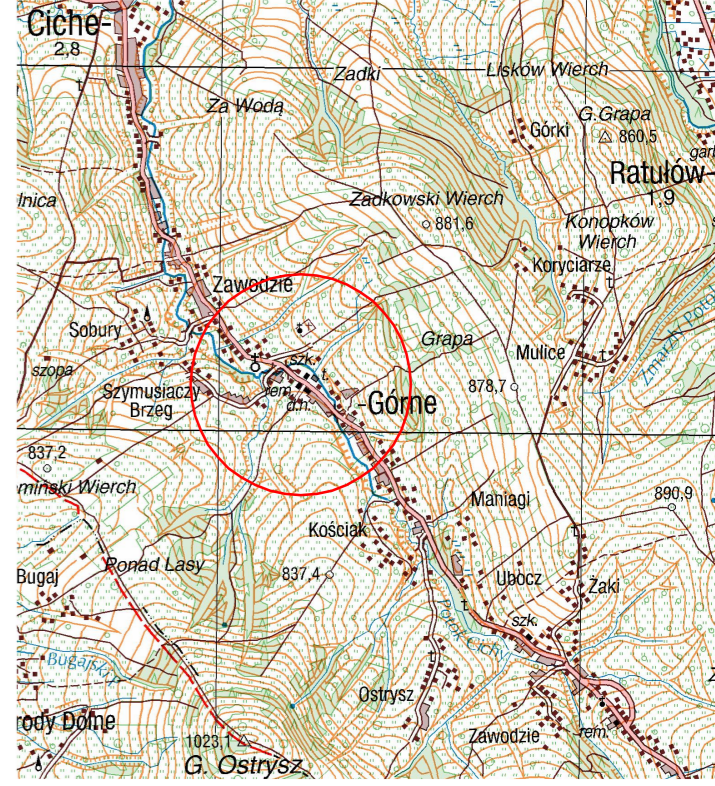

PROJEKTOWAŁ			
INŻ. JAN JAROSZ	NR UPN167/2003		
do projektowania bez ograniczeń w specjalności instalacyjnej w zakresie sieci, instalacji i urządzeń sanitarnych			
NAZWA:	BUDOWA PRZYŁĄCZA WODY		
INWESTOR: MIASTO I GMINA CZARNY DUNAJEC, UL. JÓZEFA PIŁSUDSKIEGO 2; 34-470 CZARNY DUNAJEC;			
Stadium: PB	SKALA	1 : 500	
ADRES : CICHE DZ. NR EVID. 13050/2; 13057/2; 19928; 19928; 13051/1; 19930;	DATA:	04/2023	
NAZWA:	PROJEKT ZAGOSPODAROWANIA TERENU	FORMAT	A-3
		NR. RYS	1