



MAPA DO CELÓW PROJEKTOWYCH
SKALA 1:500

woj.: małopolskie
powiat: nowotarski
Jednostka ewidencyjna:
121103_5 Czarny Dunajec
Obreń ewidencyjny:
121103_5.0002 Ciche
dz.ewid.: 13056/1, 13050/1
GK.6640.574.2023
Kierownik prac geodezyjnych
mgr inż. Justyna Polaczek, nr uprawnień 18798
Układ współrzędnych prostokątnych: "2000/21"
Układ odniesienia wysokości: PL-KRON86-NH
opracował dnia: 31.01.2023 mgr inż. Justyna Polaczek

obszar aktualizacji

Nie analizowano dokładności położenia punktów granicznych.
Niniejsza mapa może służyć do projektowania budynków
w odległości większej niż 4 m od granic
oraz innych obiektów budowlanych w odległości większej niż 3 m od wymienionych granic
Nie wyklucza się istnienia w terenie innych, nie wykazanych na niniejszej
mapie urządzeń podziemnych, które nie były zgłoszone do inwentaryzacji

Legenda:

- 2.MNU2.81 linie rozgraniczające oraz oznaczenia z MPZP
- linia nieprzekraczalnej zabudowy

GI mgr inż. Justyna Polaczek
Geodeta uprawniony
opr. nr 18798

Poświadczam, że niniejszy dokument został opracowany w wyniku prac geodezyjnych i kartograficznych, których rezultaty zawiera raport techniczny pozytywnie zweryfikowany. Jednocześnie informuję, że jestem świadomy odpowiedzialności karnej za złożenie fałszywego oświadczenia.

| | |
|--|--|
| Identyfikator zgłoszenia prac geodezyjnych | GK.6640.574.2023 |
| Organ służby geodezyjnej, który otrzymał zgłoszenie | STAROSTA POWIATU Powiatowy Ośrodek Dokumentacji Geodezji i Kartografii NOWY TARG |
| Wykonawca prac geodezyjnych | GeoArt Geodezja i Budownictwo Justyna Polaczek |
| Nr oraz data sporządzenia dokumentu zawierającego wynik pozytywnej weryfikacji | Protokół Weryfikacji nr GK.6640.574.2023_1 2023-02-25 |
| Imię nazwisko oraz nr uprawnień zawodowych kierownika prac | GI mgr inż. Justyna Polaczek Geodeta uprawniony opr. nr 18798 |

PROJEKTOWANY PRZYŁĄCZ WODY PEØ63

ORIENTACJA: 1:30 000

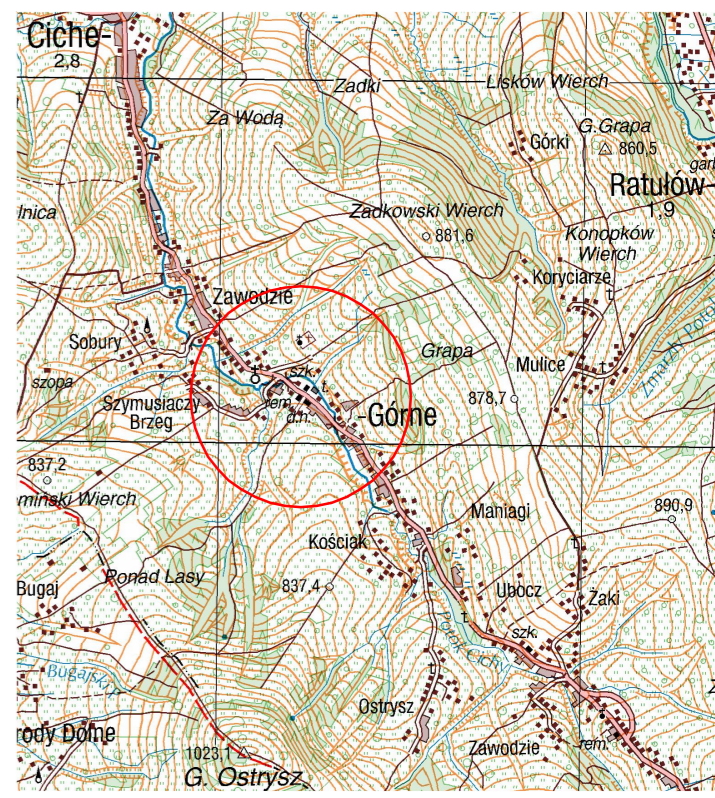

| | | | |
|--|-----------------------|---------|--|
| PROJEKTOWAŁ | | | |
| INŻ. JAN JAROSZ | NR UP.187/2003 | | |
| do projektowania bez ograniczeń w specjalności instalacyjnej w zakresie sieci, instalacji i urządzeń sanitarnych | | | |
| NAZWA: | BUDOWA PRZYŁĄCZA WODY | | |
| INWESTOR: MIASTO I GMINA CZARNY DUNAJEC, UL. JÓZEFA PIŁSUDSKIEGO 2; 34-470 CZARNY DUNAJEC; | | | |
| Stadium: PB | SKALA | 1 : 500 | |
| ADRES : CICHE DZ. NR EVID. 13050/2; 13057/2; 19928; 19928; 13051/1; 19930; | DATA: | 04/2023 | |
| NAZWA: PROJEKT ZAGOSPODAROWANIA TERENU | FORMAT | A-3 | |
| | NR. RYS | 1 | |