



PLAN SYTUACYJNY

RYS. PLS-1

MAPA DO CELÓW PROJEKTOWYCH
skala 1:500

Mapa aktualna pod względem
baz danych na dzień: 12.03.2024 r.
Układ współrzędnych płaskich - "2000"
Układ wysokościowy - "Amsterdam 2007" [PL - EVRF2007-NH]

Sporządził:

Władysławowo, dnia 12.03.2024 r.
GKK.6640.651.2024
Numer sekcji: 6.229.22.22.4.2; 6.229.22.22.2.4; 6.229.22.23.3.1; 6.229.22.23.1.3

zasięg opracowania

Województwo pomorskie
Powiat pucki
Gmina: Krokowa [221106...2]
Obręb: Karlikowo [0005]; Tytowo [0020]
Nr działki: 83/2; 380/2; 380/4; 75/5; 75/6

Jestem świadomy odpowiedzialności karnej za złożenie fałszywych oświadczeń. Oświadczam, że opart techniczny zawierający rezultaty prac geodezyjnych w wyniku których powstał niniejszy dokument uzyskał pozytywny wynik weryfikacji.	
Identyfikator zgłoszenia prac geodezyjnych	GKK.6640.651.2024
Organ służby geodezyjnej, który otrzymał zgłoszenie	Starosta Pucki
Wykonawca prac geodezyjnych	Artur Lechtański Nr uprawnień 19537
Nr oraz data sporządzenia dokumentu zawierającego wynik pozytywnej weryfikacji	
Imię i nazwisko oraz nr uprawnień zawodowych kierownika prac	

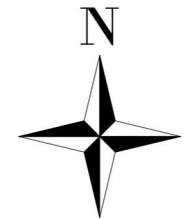
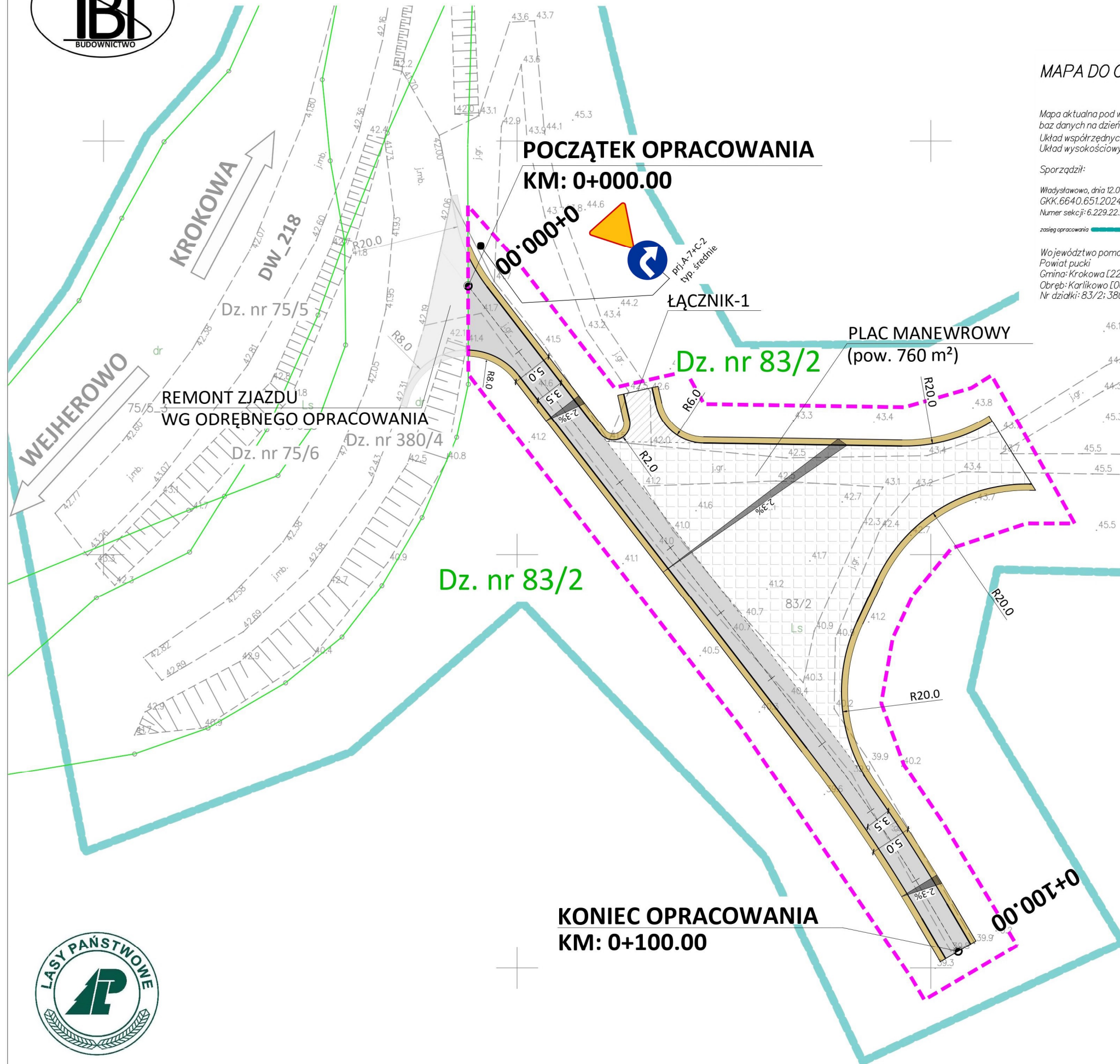

10.0m	Oznaczenia
	Krawędź jezdni
	Krawędź pobocza
	Projektowana jezdnia
	Projektowane pobocza utwardzone
	Projektowana nawierzchnia zjazdu
	Projektowany plac manewrowy
	Oś drogi
	Łuki poziome
	Numeracja tęczników
	Spadki poprzeczne nawierzchni
	Granica opracowania
	Linia rozgraniczająca działki

	TBI Budownictwo Specht Krystian ul. Piaskowa 26 84-242 Luzino tel. +48 695 980 326			Data: 03.2024 e-mail: tbi@poczta.fm
	Inwestycja	Przebudowa odcinka drogi leśnej dł. 100 m wraz z placem manewrowym w L. Domatowo na terenie Nadleśnictwa Wejherowo		
	Adres	obr. 221106_2.0005 obr. Karlikowo; gm. Krokowa; pow. pucki		
	Działki	Dz.nr 83/2		
	Inwestor	Nadleśnictwo Wejherowo 84-200 Wejherowo, ul. Jana III Sobieskiego 247		
Rysunek	PLAN SYTUACYJNY		Skala 1:500	Nr rys. PLS-1
Stanowisko	Imię i nazwisko	Uprawnienia	Branża	Podpis
Projektant	mgr inż. Bartłomiej Ziółkowski	POM/0291/PBD/21	Drogowa	

