

MAPA DO CELÓW PROJEKTOWYCH SKALA 1:500

Sekcje mapy: 7.17.22.25.3.2; 7.17.22.25.1.4

Id: 6640.1423.2024 Wykonł: Florian Wronski Gorlice, dnia: 15.04.2024

Mapa niniejsza powstała jako opracowanie jednostkowe z wykorzystaniem danych z mapy numerycznej prowadzonej przez PODGiK w Gorlicach uzupełnionej wynikami pomiaru i wywiadu w terenie.

Granice działek wkreślono zgodnie z mapą ewidencyjną gruntów.

Układ odniesienia - "2000", poziom odniesienia - "PL-geoid2013-EVRF2007-NH".

W zakresie opracowania mogą istnieć urządzenia uzbrojenia terenu nie wykazane na mapie zasadniczej oraz nie stwierdzone podczas wywiadu w terenie. W zakresie opracowania nie stwierdzano służebności gruntowych.

W zakresie opracowania istnieją projektowane sieci uzbrojenia terenu uzgodnione przez ZUDP w Gorlicach.

Będąc świadomy odpowiedzialności karnej za złożenie fałszywego oświadczenia, oświadczam, że niniejsza mapa

do celów projektowych została przyjęta do państwowego zasobu geodezyjnego i kartograficznego w PODGiK w Gorlicach.

Pozytywny protokół weryfikacji nr: 6640.1423.2024 - 4.5.23, uzyskano w dniu 15.04.2024

Kierownik prac geodezyjnych:

Wykonawca prac geodezyjnych:

KartoGeo
Geodezja i Kartografia - usługi
mgr inż. Florian Wronski
ul. B. i St. Wronskich 7
38-300 Gorlice, tel. 602-61-52-98
NIP 738-146-30-65 REGON 492709102

KartoGeo
Geodezja i Kartografia - usługi
mgr inż. Florian Wronski
ul. B. i St. Wronskich 7
38-300 Gorlice, tel. 602-61-52-98
NIP 738-146-30-65 REGON 492709102

OZNACZENIA:

1. BUDYNEK GOSPODARCZY PRZEPOMPOWNI
2. MIEJSCE PARKINGOWE
3. PLAC MANEWROWY
4. DROGA WEWNĘTRZNA DOJAZDOWA

LEGENDA:

- KONTENERY NA ODPADY STAŁE
- ZIELEŃ NISKA
- PROJ. MIEJSCE PARKINGOWE
- TEREN UTWARDZONY
- GRANICA OPRACOWANIA
- WEJŚCIE DO BUDYNKU
- PP pompownia ścieków
- SZ studnia zbiorcza
- KT komora zasów na kanale tłocznym
- KG komory zasów na kanałach grawitacyjnych

Legenda

- Zakres opracowania
- Linie rozgraniczające MPZP

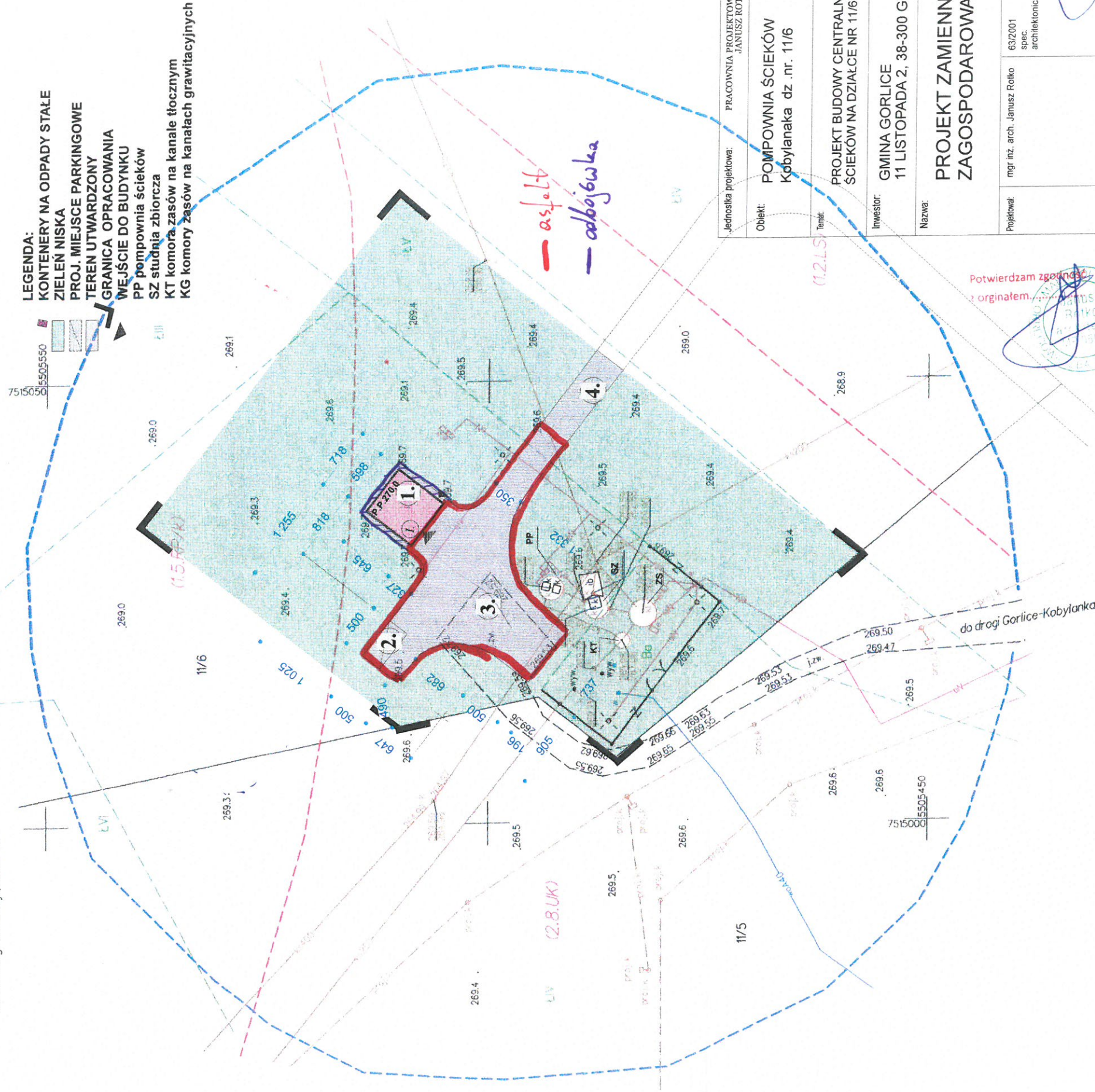

Jednostka projektowa:	PRACOWNIA PROJEKTOWA "ARCHITEKT" JANUSZ ROTKO
Obiekt:	POMPOWNI ŚCIEKÓW Kobylanka dz. nr. 11/6
Temat:	PROJEKT BUDOWY CENTRALNEJ POMPOWNI ŚCIEKÓW NA DZIAŁCE NR 11/6 W KOBYLANCE
Inwestor:	GINA GORLICE 11 LISTOPADA 2, 38-300 GORLICE
Nazwa:	PROJEKT ZAMIENNY ZAGOSPODAROWANIA TERENU
Projektował:	mgr inż. arch. Janusz Rotko
63/2001 spec. architektoniczna	
Data:	KWIECIEŃ / 2024
Skala:	1:500
Z1	

Potwierdzam zgodność z oryginałem.

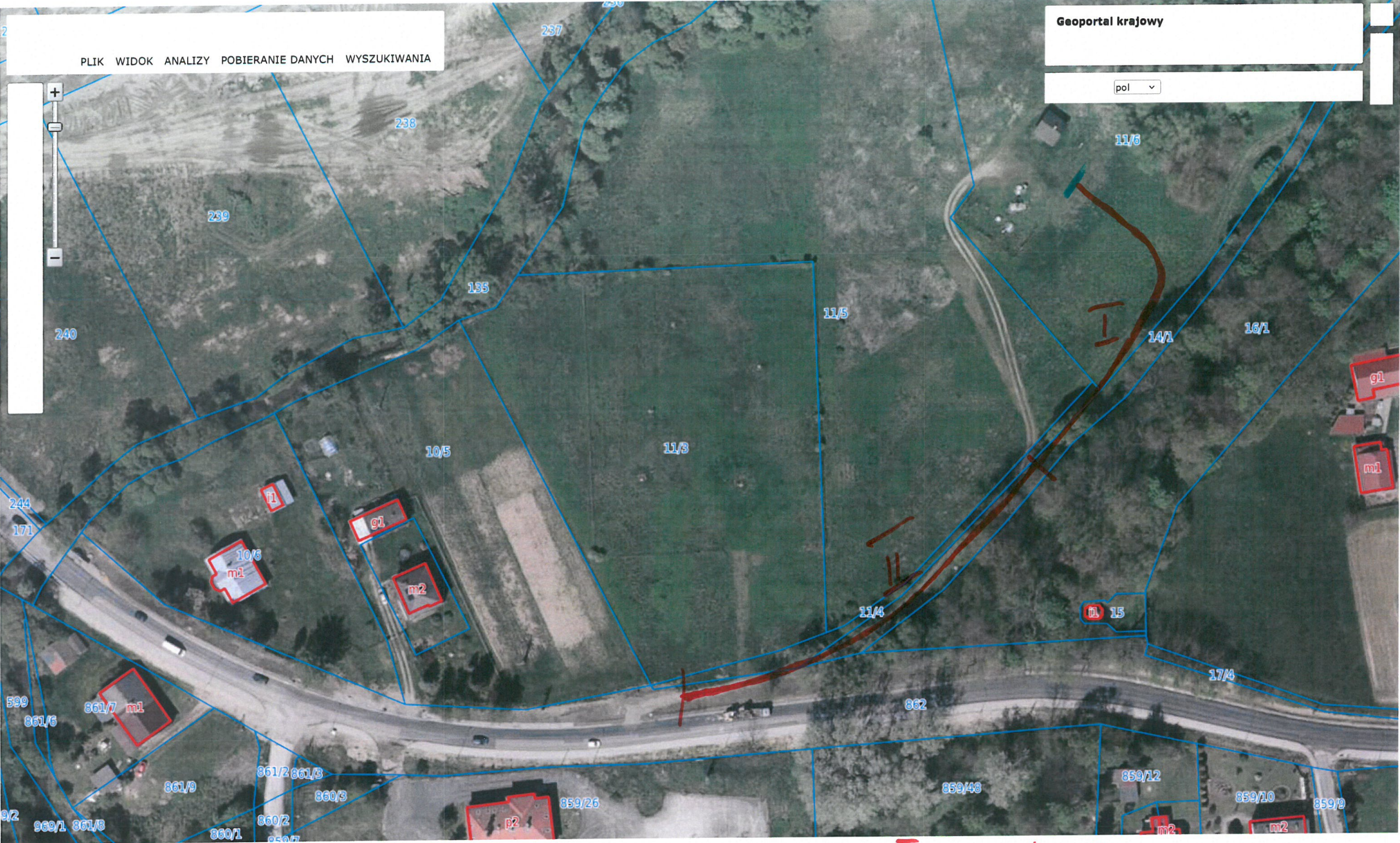

26.087s	Zoom	Zakończono
0.142s	Zoom	Zakończono
0.009s	Geoportal krajowy	Ładowano

I - nowe utwardzenie
II - poprawa utwardzenia