

Zestawienie pomieszczeń - piwnica		
Numer	Nazwa	Powierzchnia
001	Kotłownia	21,95 m ²
002	Magazyn	3,48 m ²
003	Magazyn	15,67 m ²
004	Szatnia	6,20 m ²
005	Zmywalnia	6,14 m ²
006	Kuchnia	23,38 m ²
007	Pokój indententki	4,02 m ²
008	Magazyn	11,48 m ²
009	Magazyn	2,99 m ²
010	Komunikacja	2,82 m ²
011	Pokój biurowy	11,28 m ²
012	WC	3,13 m ²
013	Komunikacja	16,49 m ²
014	Pom. techniczne	1,31 m ²
015	Magazyn	9,39 m ²
		139,73 m ²

PROJEKTOWANIE I NADZÓR W BUDOWNICTWIE mgr inż. Jarosław Mikołajczyk 59-216 Kunice, Pątnów Legnicki 10A tel. kom. 502-296-226		
Zadanie	Termomodernizacja budynku Przedszkola Miejskiego nr 1 w Złotorzy	Projekt architektoniczno- budowlany
Adres	ul. S. Staszica 10, 59-500 Złotorzy dz. nr 211/8, obr. 0006, Obręb 6	Branża budowlana
Tyt. rys.	Rzut piwnicy	Skala 1:100
Projektant upr. proj. nr DOS/0088/PWBKb/20	mgr inż. Jarosław Mikołajczyk	Data 10.03.2023
Projektant upr. proj. nr 230/87/LW	mgr inż. arch. Waldemar Serafinowicz	Rys. nr AB1

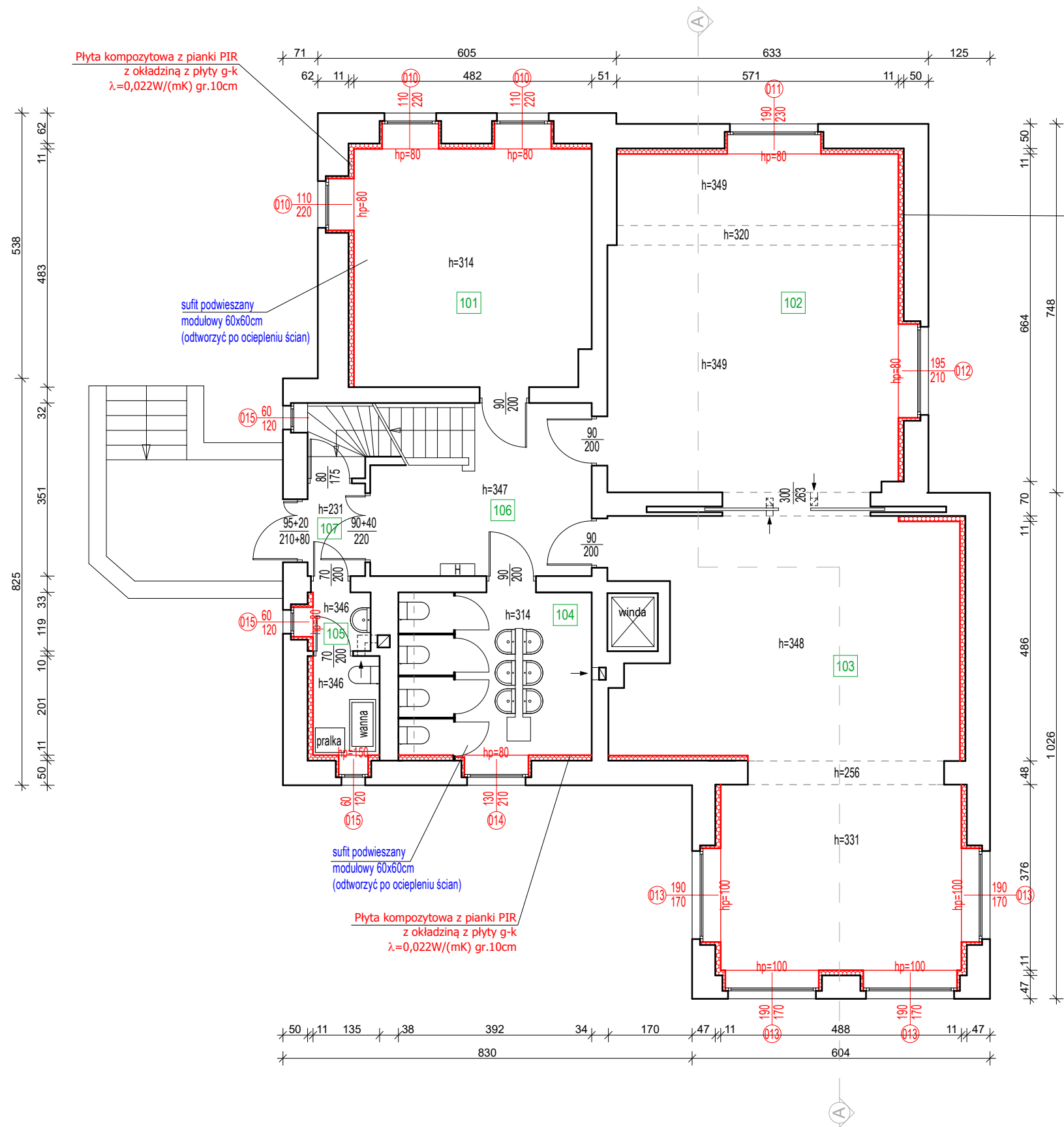

Płyta kompozytowa z pianki PIR
z okładziną z płyty g-k
 $\lambda=0,022W/(mK)$ gr.10cm

sufit podwieszany
modułowy 60x60cm
(odtworzyć po ociepleniu ścian)

Płyta kompozytowa z pianki PIR
z okładziną z płyty g-k
 $\lambda=0,022W/(mK)$ gr.10cm

Zestawienie pomieszczeń - parter

Numer	Nazwa	Powierzchnia
101	Szatnia	23,07 m ²
102	Sala przedszkolna	40,05 m ²
103	Sala przedszkolna	53,03 m ²
104	Węzeł sanitarny	12,94 m ²
105	WC	4,19 m ²
106	Komunikacja	15,76 m ²
107	Przedśionek	2,20 m ²

151,24 m²

UWAGI:

- ISTNIEJĄCE ŚCIANY

- ocieplenie ścian zewnętrznych od wewnątrz płytą kompozytową z pianki PIR z okładziną z płyty g-k o $\lambda=0,022W/(mK)$ i gr. 10cm

- stolarka okienna przeznaczona do wymiany nowa stolark okienna drewniana, odtwarzająca formą stolarkę historyczną obiektu

PROJEKTOWANIE I NADZÓR W BUDOWNICTWIE
mgr inż. Jarosław Mikołajczyk
59-216 Kunice, Pątnów Legnicki 10A
tel. kom. 502-296-226

Zadanie	Termomodernizacja budynku Przedszkola Miejskiego nr 1 w Złotoryi		Projekt architektoniczno-budowlany
Adres	ul. S. Staszica 10, 59-500 Złotoryja dz. nr 211/8, obr. 0006, Obręb 6		Branża budowlana
Tyt. rys.	Rzut parteru		Skala 1:100
Projektant upr. proj. nr DOS/0088/PWBKb/20	mgr inż. Jarosław Mikołajczyk		Data 10.03.2023
Projektant upr. proj. nr 230/87/Uw	mgr inż. arch. Waldemar Serafinowicz		Rys. nr AB2

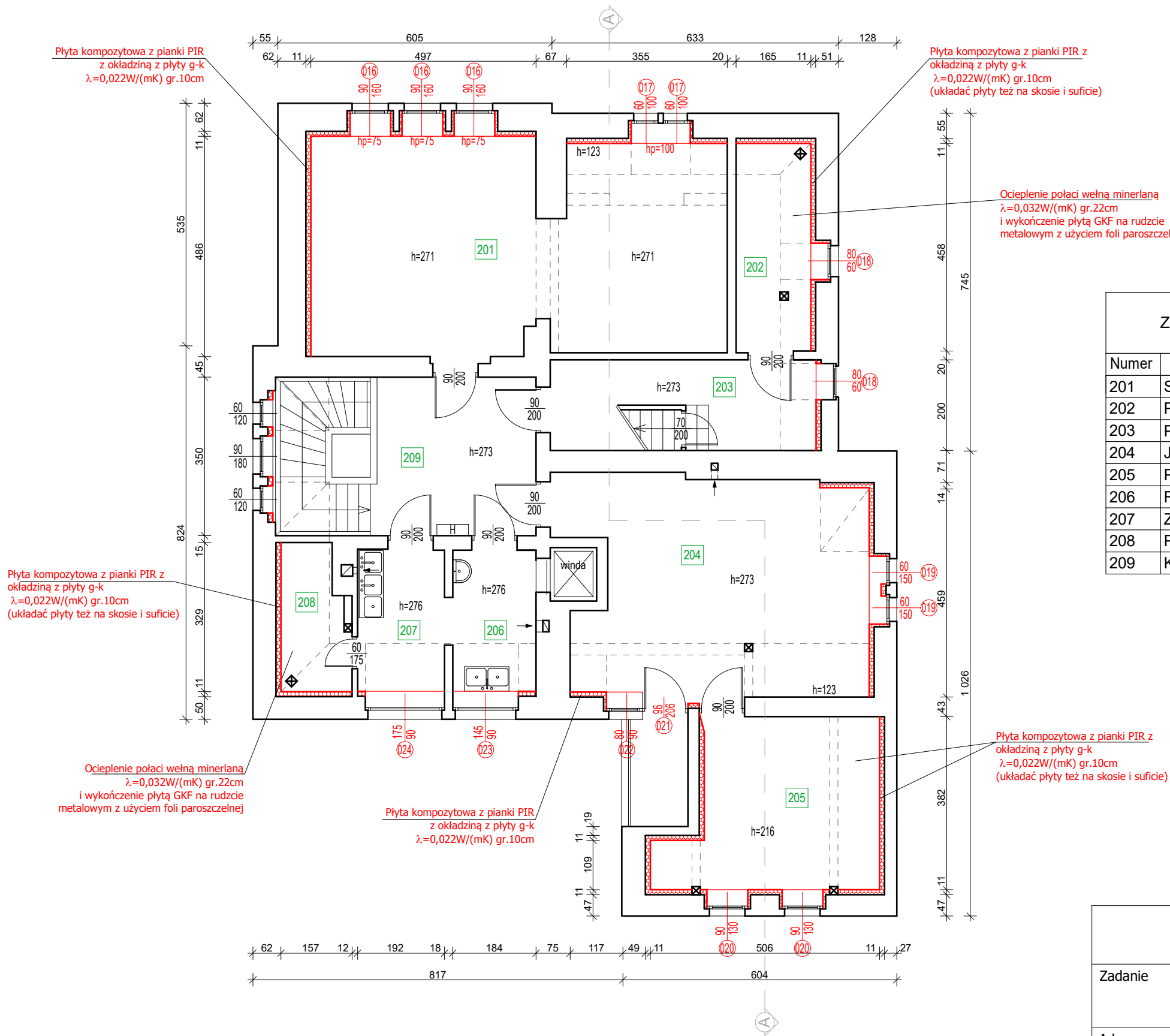

Zestawienie pomieszczeń- I piętro		
Numer	Nazwa	Powierzchnia
201	Sala przedszkolna	42,12 m²
202	Pom. gospodarcze	7,55 m²
203	Pom. gospodarcze	11,74 m²
204	Jadalnia	30,97 m²
205	Pokój biurowy	16,08 m²
206	Rozdzielnia	5,72 m²
207	Zmywalnia	5,97 m²
208	Pom. gospodarcze	4,50 m²
209	Komunikacja	20,13 m²
		144,78 m²

PROJEKTOWANIE I NADZÓR W BUDOWNICTWIE mgr inż. Jarosław Mikołajczyk 59-216 Kunice, Pątnów Legnicki 10A tel. kom. 502-296-226		
Zadanie	Termomodernizacja budynku Przedszkola Miejskiego nr 1 w Złotoryi	Projekt architektoniczno- budowlany
Adres	ul. S. Staszica 10, 59-500 Złotoryja dz. nr 211/8, obr. 0006, Obręb 6	Branża budowlana
Tyt. rys.	Rzut I piętra	Skala 1:100
Projektant upr. proj. nr DOS/0088/PWBKb/20	mgr inż. Jarosław Mikołajczyk	Data 10.03.2023
Projektant upr. proj. nr 230/87/Uw	mgr inż. arch. Waldemar Serafinowicz	Rys. nr AB3

- UWAGI:
- ISTNIEJĄCE ŚCIANY
 - ocieplenie ściany zewnętrznej od wewnątrz płytą kompozytową z pianki PIR z okładziną z płyty g-k o $\lambda=0,022W/(mK)$ i gr.10cm
 - stolarka okienna przeznaczona do wymiany nowa stolark okienna drewniana, odtwarzająca formą stolarkę historyczną obiektu

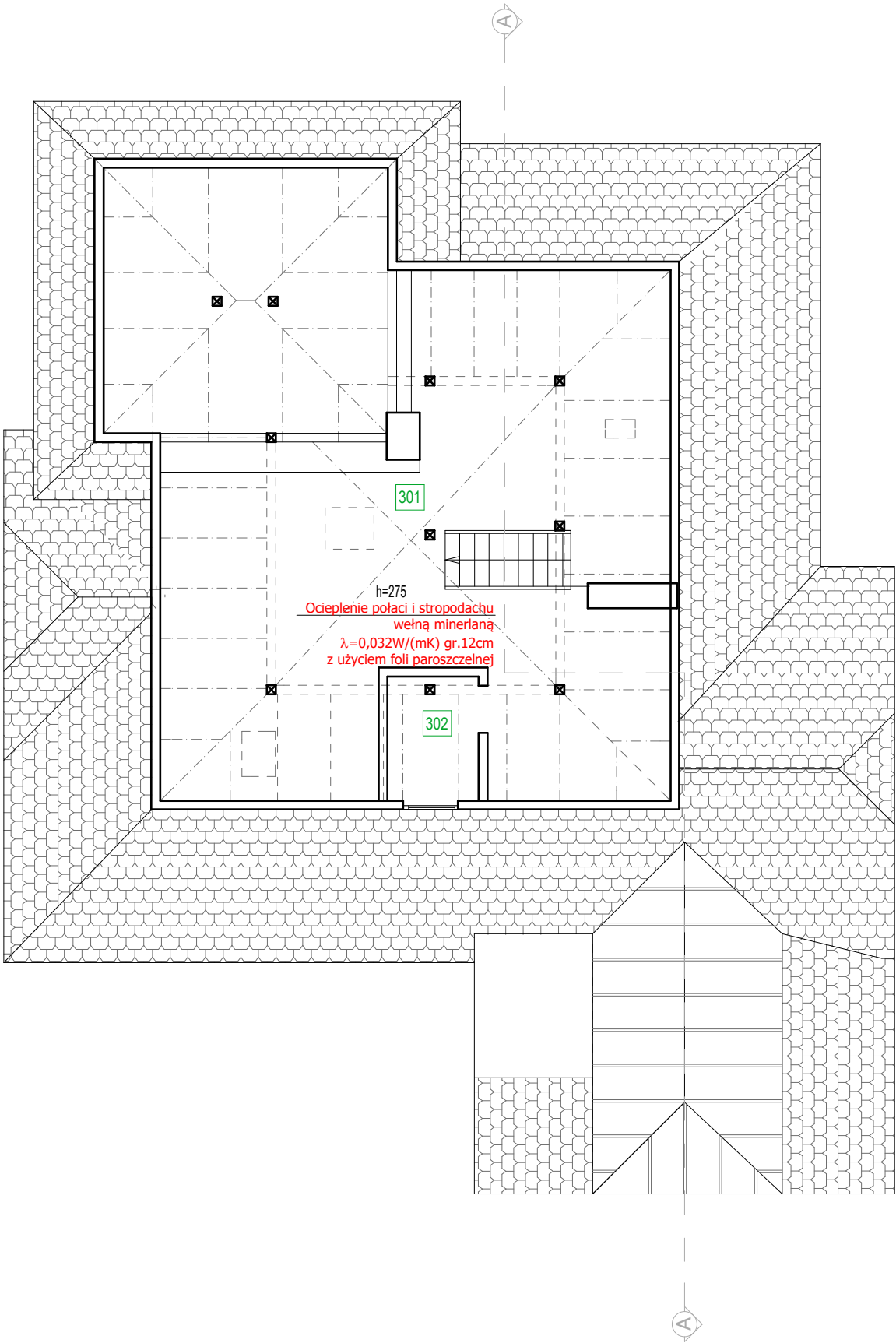

Zestawienie pomieszczeń - Strych		
Numer	Nazwa	Powierzchnia
301	Pom. gospodarcze	83,93 m²
302	Pom. gospodarcze	3,27m²
		87,20 m²

PROJEKTOWANIE I NADZÓR W BUDOWNICTWIE mgr inż. Jarosław Mikołajczyk 59-216 Kunice, Pątnów Legnicki 10A tel. kom. 502-296-226			
Zadanie	Termomodernizacja budynku Przedszkola Miejskiego nr 1 w Złotoryi		Projekt architektoniczno- budowlany
Adres	ul. S. Staszica 10, 59-500 Złotoryja dz. nr 211/8, obr. 0006, Obręb 6		Branża budowlana
Tyt. rys.	Rzut poddasza		Skala 1:100
Projektant upr. proj. nr D05/00088/PWBKb/20	mgr inż. Jarosław Mikołajczyk		Data 10.03.2023
Projektant upr. proj. nr 230/87/Uw	mgr inż. arch. Waldemar Serafinowicz		Rys. nr AB4

Instalacja fotowoltaiczna
4szt x 550Wp = 2,2kWp
na stropodachu
na systemowej konstrukcji wsporczej

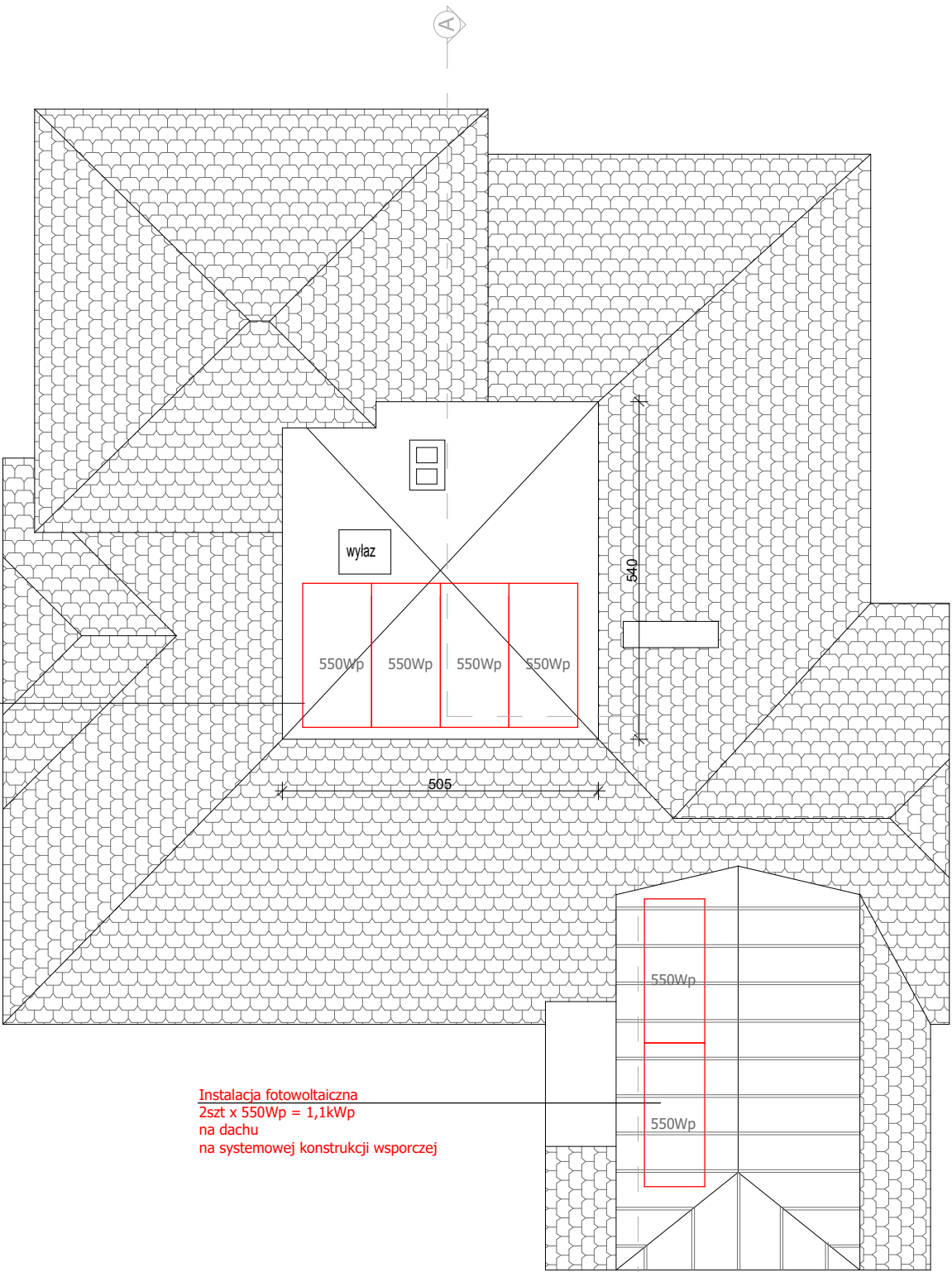

Instalacja fotowoltaiczna
2szt x 550Wp = 1,1kWp
na dachu
na systemowej konstrukcji wsporczej

PROJEKTOWANIE I NADZÓR W BUDOWNICTWIE mgr inż. Jarosław Mikołajczyk 59-216 Kunice, Pątnów Legnicki 10A tel. kom. 502-296-226			
Zadanie	Termomodernizacja budynku Przedszkola Miejskiego nr 1 w Złotoryi		Projekt architektoniczno- budowlany
Adres	ul. S. Staszica 10, 59-500 Złotoryja dz. nr 211/8, obr. 0006, Obręb 6		Branża budowlana
Tyt. rys.	Rzut dachu		Skala 1:100
Projektant upr. proj. nr DOŚ/0088/PWBKb/20	mgr inż. Jarosław Mikołajczyk		Data 10.03.2023
	mgr inż. arch. Waldemar Serafinowicz		Rys. nr AB5
Projektant upr. proj. nr 230/87/Uw			

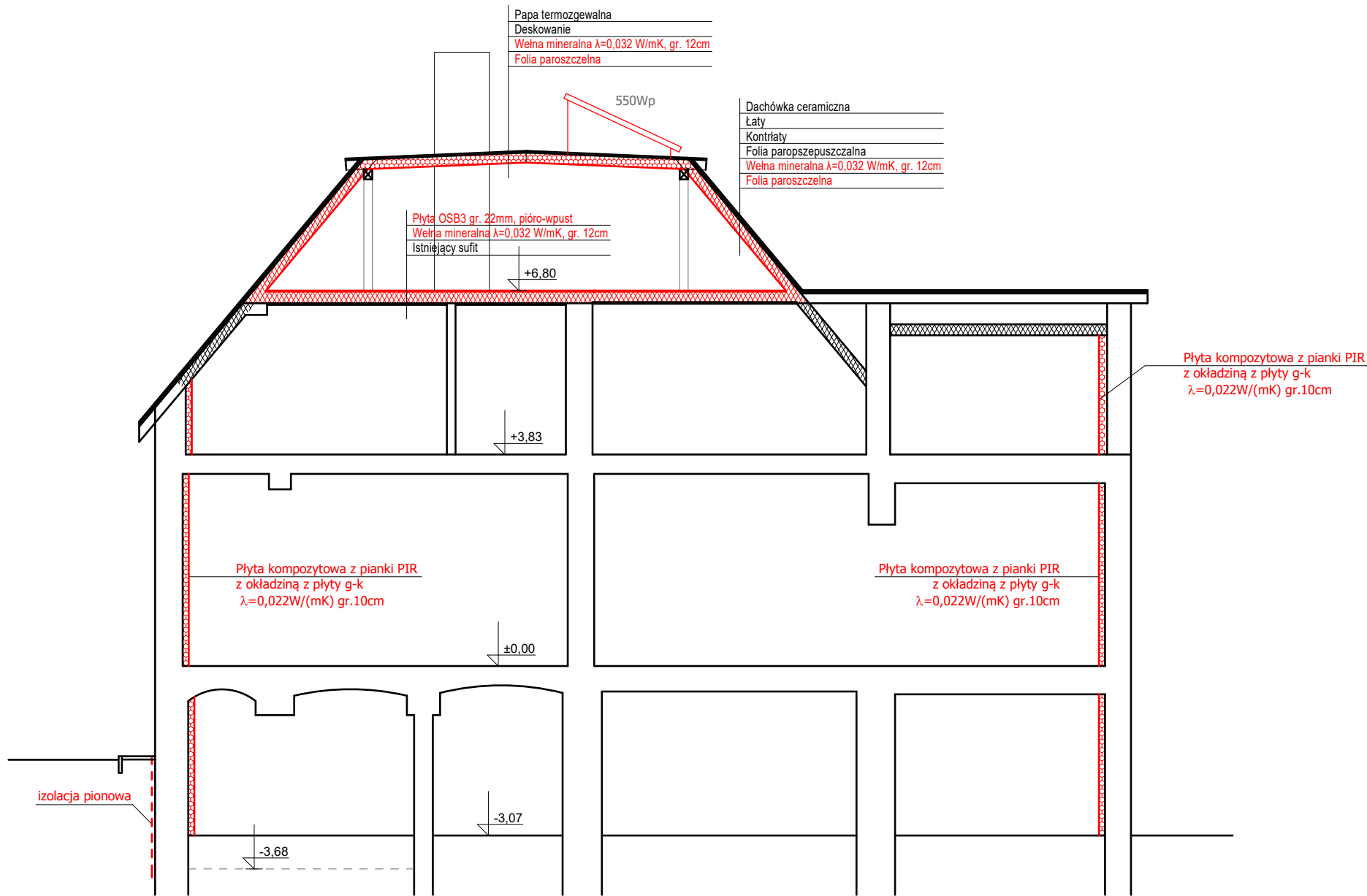

PROJEKTOWANIE I NADZÓR W BUDOWNICTWIE mgr inż. Jarosław Mikołajczyk 59-216 Kunice, Pątnów Legnicki 10A tel. kom. 502-296-226			
Zadanie	Termomodernizacja budynku Przedszkola Miejskiego nr 1 w Złotoryi		Projekt architektoniczno- budowlany
Adres	ul. S. Staszica 10, 59-500 Złotoryja dz. nr 211/8, obr. 0006, Obręb 6		Branża budowlana
Tyt. rys.	Przekrój A-A		Skala 1:100
Projektant upr. proj. nr DOŚ/0088/PWBkb/20	mgr inż. Jarosław Mikołajczyk		Data 10.03.2023 Rys. nr AB6
Projektant upr. proj. nr 230/87/Uw	mgr inż. arch. Waldemar Serafinowicz		



- Farba silikatowa w kolorze KEIM Exclusiv 9071 lub równoważana
- Farba silikatowa w kolorze białym
- Istniejący piaskowiec

UWAGA:
Z wszystkich elementów kamiennych oraz cegły klinkierowej usunąć nawarstwienia metodą mechaniczną strumieniowo-ścierną na mokro. Uzupełnić ubytki, ustabilizować i zatrzeć powierzchnie zaprawą renowacyjną do kamienia i cegły. Wykonać impregnację hydrofobizującą środkiem silikonowym.

UWAGA:
Ostateczną kolorystykę wykonać w uzgodnieniu z WUOZ, Delegatura w Legnicy

PROJEKTOWANIE I NADZÓR W BUDOWNICTWIE mgr inż. Jarosław Mikołajczyk 59-216 Kunice, Pątnów Legnicki 10A tel. kom. 502-296-226			
Zadanie	Termomodernizacja budynku Przedszkola Miejskiego nr 1 w Złotoryi		Projekt architektoniczno-budowlany
Adres	ul. S. Staszica 10, 59-500 Złotoryja dz. nr 211/8, obr. 0006, Obręb 6		Branża budowlana
Tyt. rys.	Elewacja południowo-zachodnia - kolorystyka		Skala 1:100
Projektant upr. proj. nr DOŚ/0088/PWBkb/20	mgr inż. Jarosław Mikołajczyk		Data 10.03.2023
Projektant upr. proj. nr 230/87/Uw	mgr inż. arch. Waldemar Serafinowicz		Rys. nr AB7

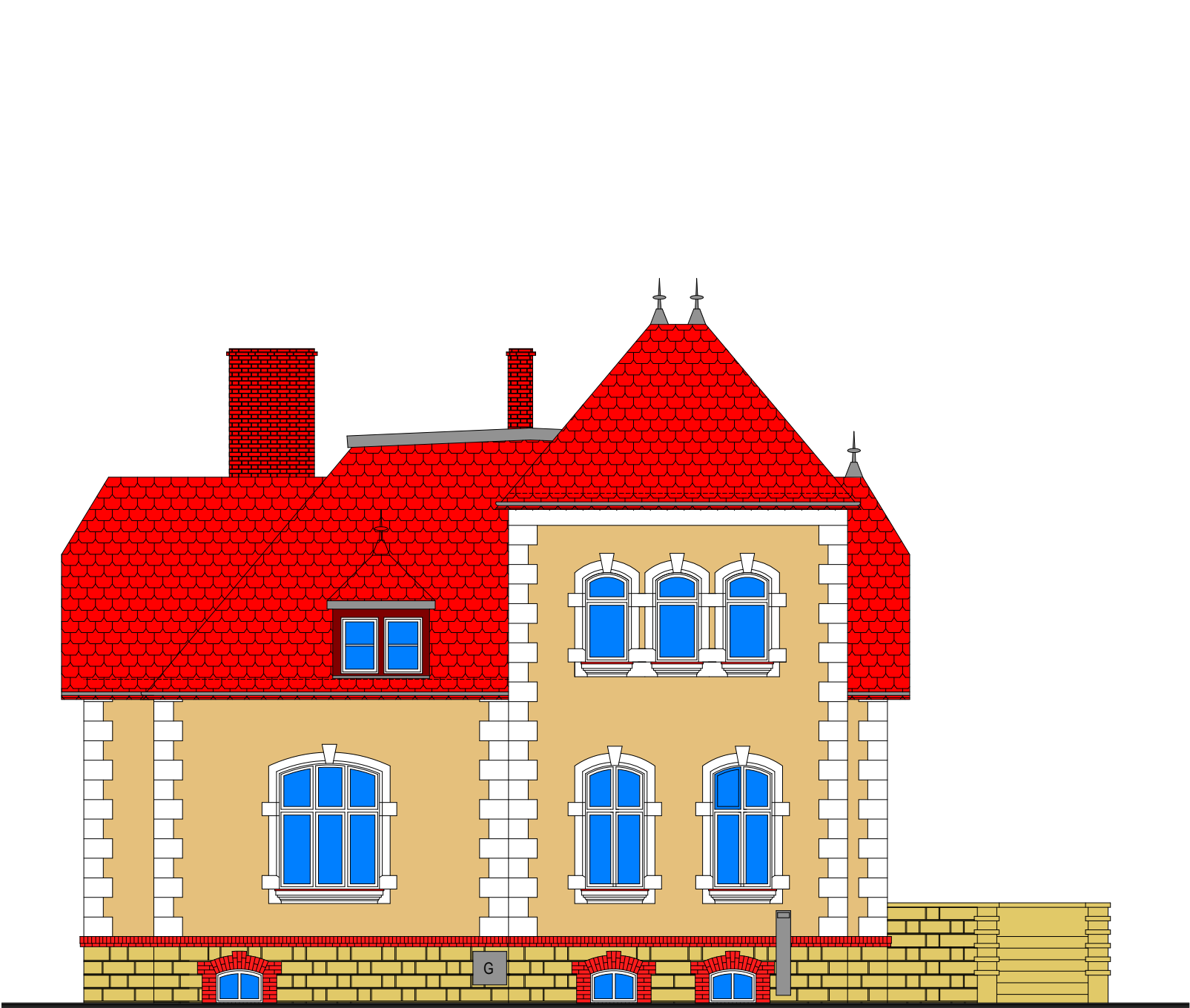

Farba silikatowa w kolorze
KEIM Exclusiv 9071
lub równoważana

Farba silikatowa w kolorze
białym

Istniejący piaskowiec

UWAGA:
Z wszystkich elementów kamiennych oraz cegły
klinkierowej usunąć nawarstwienia metodą
mechaniczną strumieniowo-ścierną na mokro.
Uzupełnić ubytki, ustabilizować i zatrzeć powierzchnie
zaprawą renowacyjną do kamienia i cegły. Wykonać
impregnację hydrofobizującą środkiem silikonowym.

UWAGA:
Ostateczną kolorystykę wykonać w
uzgodnieniu z WUOZ, Delegatura w Legnicy

PROJEKTOWANIE I NADZÓR W BUDOWNICTWIE mgr inż. Jarosław Mikołajczyk 59-216 Kunice, Pątnów Legnicki 10A tel. kom. 502-296-226			
Zadanie	Termomodernizacja budynku Przedszkola Miejskiego nr 1 w Złotoryi		Projekt architektoniczno- budowlany
Adres	ul. S. Staszica 10, 59-500 Złotoryja dz. nr 211/8, obr. 0006, Obręb 6		Branża budowlana
Tyt. rys.	Elewacja północno- zachodnia - kolorystyka		Skala 1:100
Projektant upr. proj. nr DOŚ/0088/PWBKb/20	mgr inż. Jarosław Mikołajczyk		Data 10.03.2023
Projektant upr. proj. nr 230/87/Uw	mgr inż. arch. Waldemar Serafinowicz		Rys. nr AB8

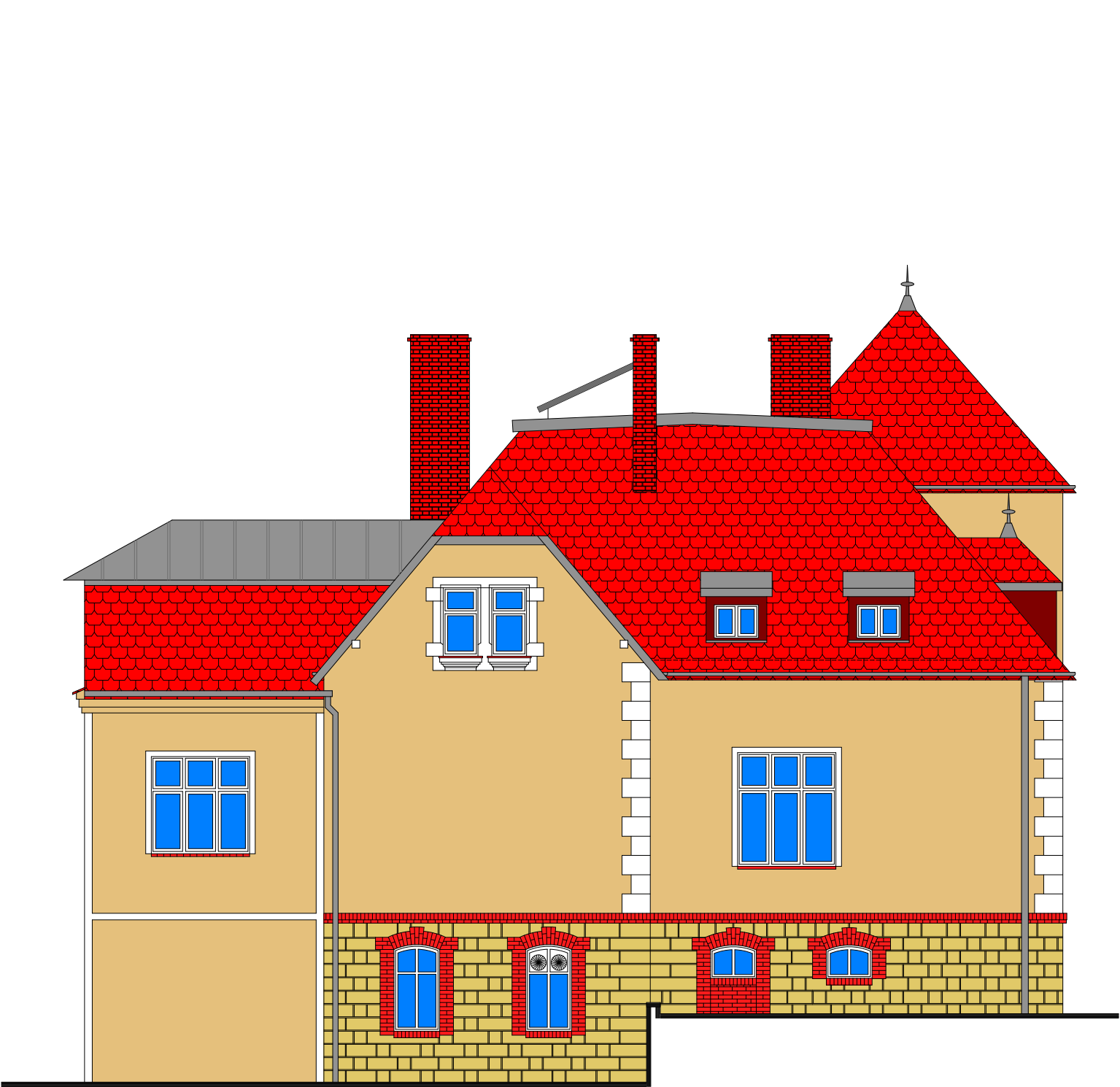

- Farba silikatowa w kolorze KEIM Exclusiv 9071 lub równoważana
- Farba silikatowa w kolorze białym
- Istniejący piaskowiec

UWAGA:
Z wszystkich elementów kamiennych oraz cegły klinkierowej usunąć nawarstwienia metodą mechaniczną strumieniowo-ścierną na mokro. Uzupełnić ubytki, ustabilizować i zatrzeć powierzchnie zaprawą renowacyjną do kamienia i cegły. Wykonać impregnację hydrofobizującą środkiem silikonowym.

UWAGA:
Ostateczną kolorystykę wykonać w uzgodnieniu z WUOZ, Delegatura w Legnicy

PROJEKTOWANIE I NADZÓR W BUDOWNICTWIE mgr inż. Jarosław Mikołajczyk 59-216 Kunice, Pątnów Legnicki 10A tel. kom. 502-296-226			
Zadanie	Termomodernizacja budynku Przedszkola Miejskiego nr 1 w Złotoryi		Projekt architektoniczno-budowlany
Adres	ul. S. Staszica 10, 59-500 Złotoryja dz. nr 211/8, obr. 0006, Obręb 6		Branża budowlana
Tyt. rys.	Elewacja północno-wschodnia - kolorystyka		Skala 1:100
Projektant upr. proj. nr DOŚ/0088/PWBKb/20	mgr inż. Jarosław Mikołajczyk		Data 10.03.2023
Projektant upr. proj. nr 230/87/Uw	mgr inż. arch. Waldemar Serafinowicz		Rys. nr AB9



- Farba silikatowa w kolorze
KEIM Exclusiv 9071
lub równoważana
- Farba silikatowa w kolorze
białym
- Istniejący piaskowiec

UWAGA:
Z wszystkich elementów kamiennych oraz cegły
klinkierowej usunąć nawarstwienia metodą
mechaniczną strumieniowo-ścierną na mokro.
Uzupełnić ubytki, ustabilizować i zatrzeć powierzchnie
zaprawą renowacyjną do kamienia i cegły. Wykonać
impregnację hydrofobizującą środkiem silikonowym.

UWAGA:
Ostateczną kolorystykę wykonać w
uzgodnieniu z WUOZ, Delegatura w Legnicy

PROJEKTOWANIE I NADZÓR W BUDOWNICTWIE mgr inż. Jarosław Mikołajczyk 59-216 Kunice, Pątnów Legnicki 10A tel. kom. 502-296-226			
Zadanie	Termomodernizacja budynku Przedszkola Miejskiego nr 1 w Złotoryi		Projekt architektoniczno- budowlany
Adres	ul. S. Staszica 10, 59-500 Złotoryja dz. nr 211/8, obr. 0006, Obręb 6		Branża budowlana
Tyt. rys.	Elewacja południowo- wschodnia - kolorystyka		Skala 1:100
Projektant upr. proj. nr DOŚ/0088/PWBKb/20	mgr inż. Jarosław Mikołajczyk		Data 10.03.2023
Projektant upr. proj. nr 230/87/Uw	mgr inż. arch. Waldemar Serafinowicz		Rys. nr AB10

RZUT WIATY

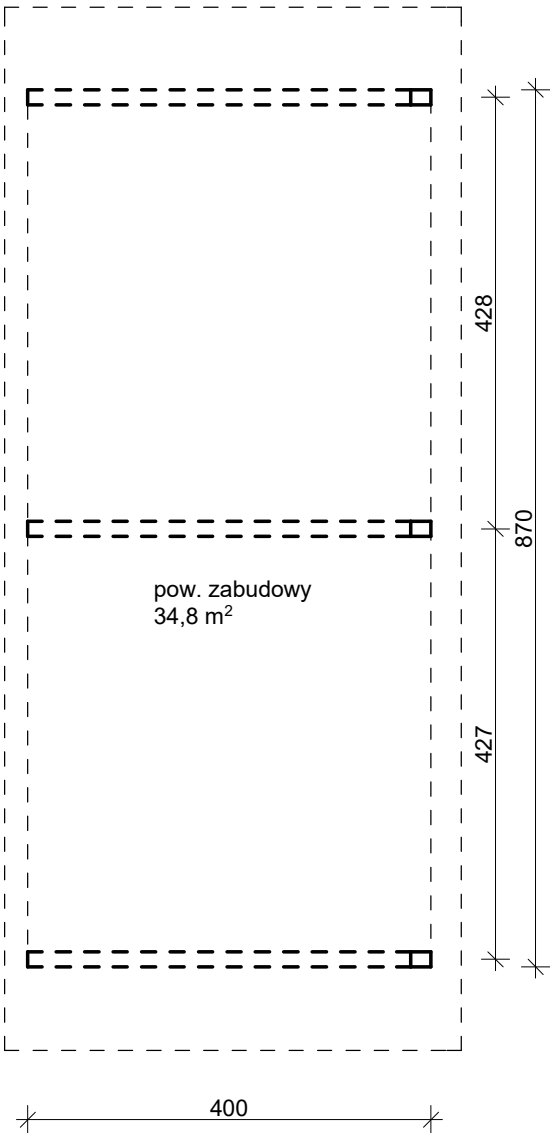

RZUT DACHU WIATY

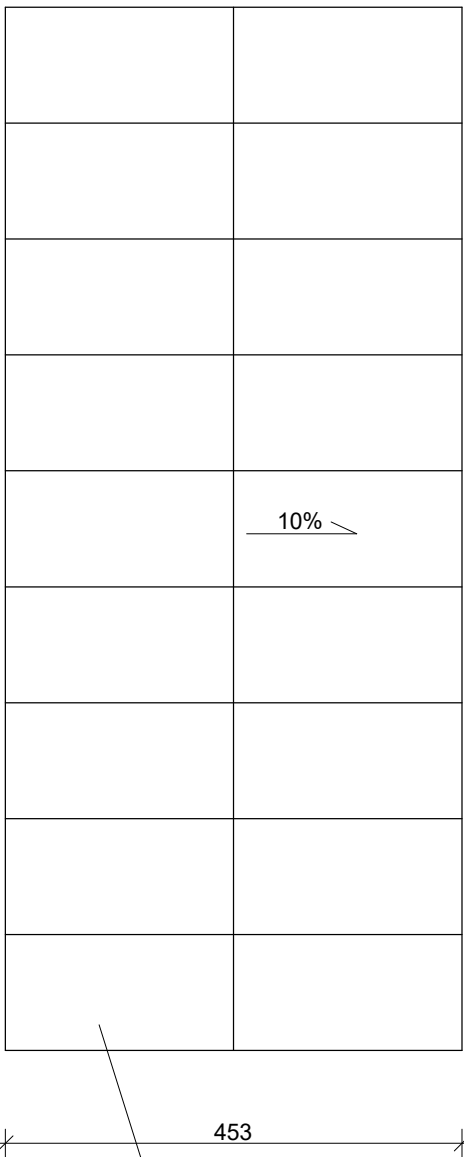

PRZEKRÓJ WIATY

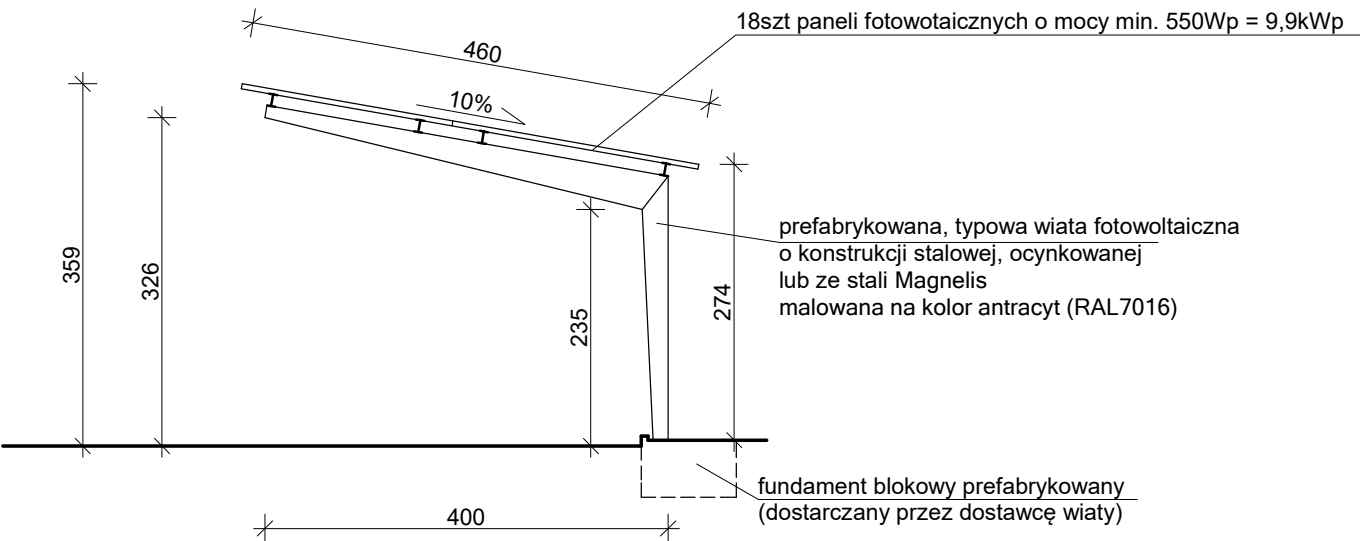

PROJEKTOWANIE I NADZÓR W BUDOWNICTWIE mgr inż. Jarosław Mikołajczyk 59-216 Kunice, Pątnów Legnicki 10A tel. kom. 502-296-226			
Zadanie	Termomodernizacja budynku Przedszkola Miejskiego nr 1 w Złotorzy		Projekt architektoniczno- budowlany
Adres	ul. S. Staszica 10, 59-500 Złotoryja dz. nr 211/8, obr. 0006, Obręb 6		Branża budowlana
Tyt. rys.	Rzut przyziemia i dachu oraz przekrój wiaty fotowoltaicznej		Skala 1:100
Projektant upr. proj. nr DOS/0088/PWBKb/20	mgr inż. Jarosław Mikołajczyk		Data 10.03.2023
Projektant upr. proj. nr 230/87/Uw	mgr inż. arch. Waldemar Serafinowicz		Rys. nr AB11

ELEWACJA PÓŁNOCNO-ZACHODNIA

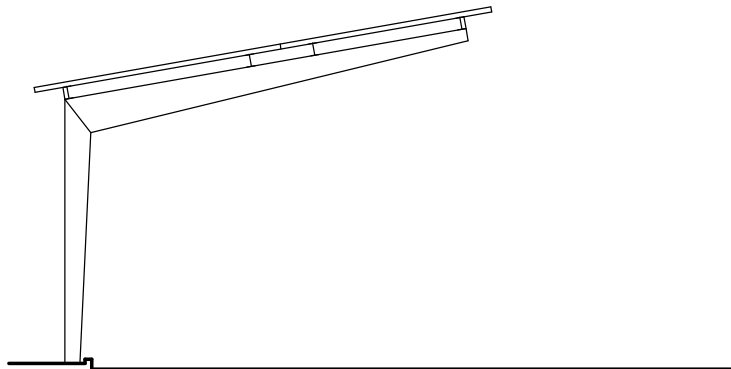

ELEWACJA PÓŁNOCNO-WSCHODNIA

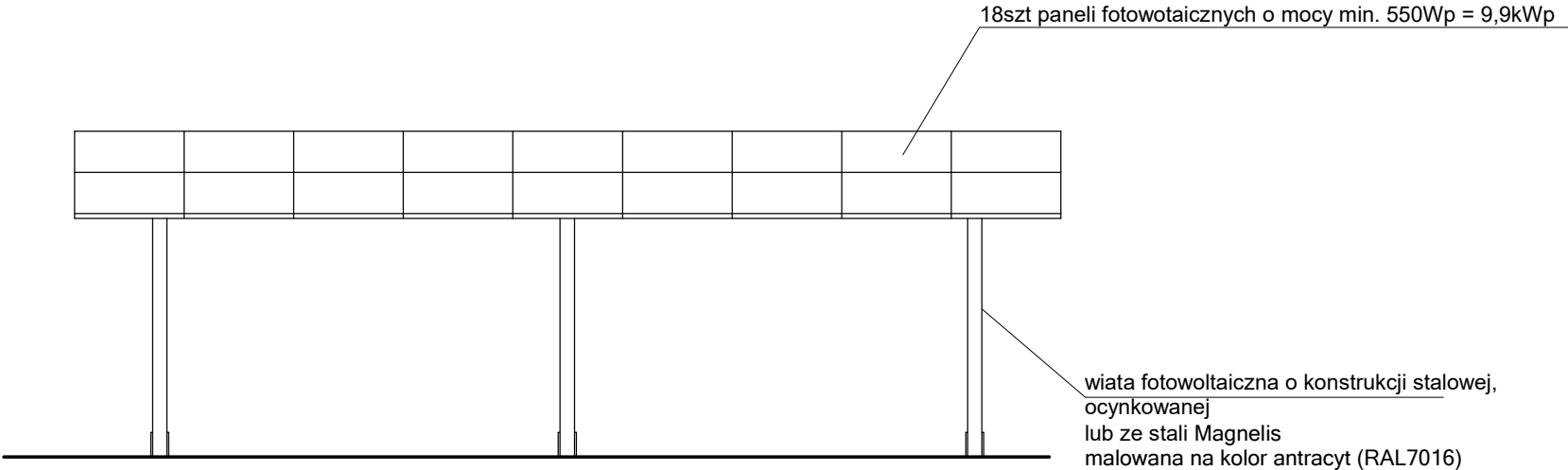

ELEWACJA POŁUDNIOWO-WSCHODNIA

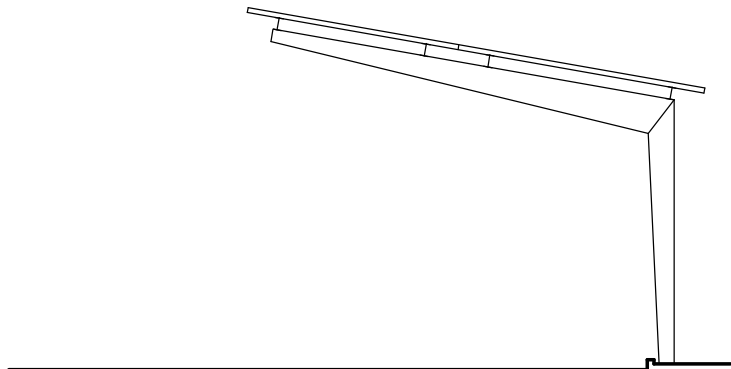

ELEWACJA POŁUDNIOWO-ZACHODNIA

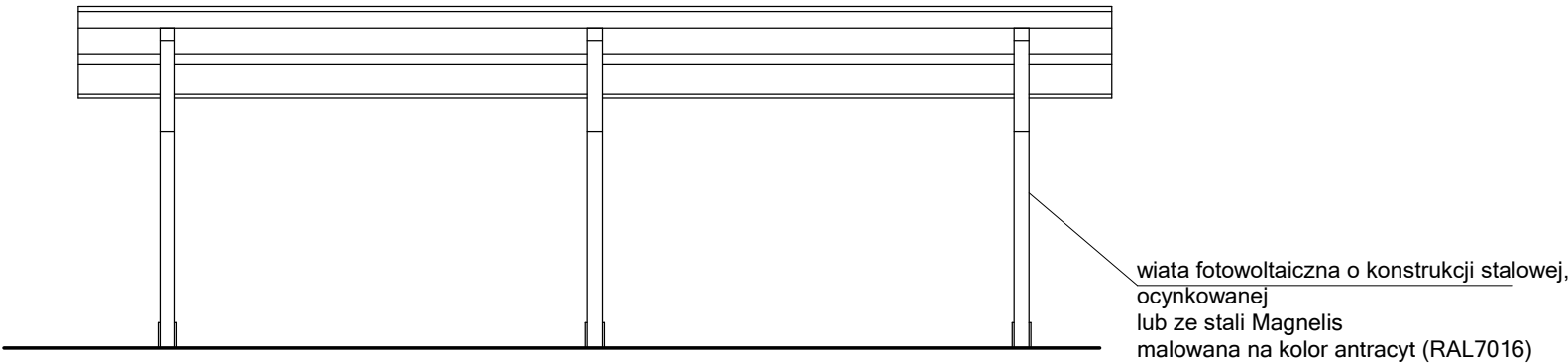

PROJEKTOWANIE I NADZÓR W BUDOWNICTWIE mgr inż. Jarosław Mikołajczyk 59-216 Kunice, Pątnów Legnicki 10A tel. kom. 502-296-226			
Zadanie	Termomodernizacja budynku Przedszkola Miejskiego nr 1 w Złotorzy		Projekt architektoniczno- budowlany
Adres	ul. S. Staszica 10, 59-500 Złotorzyja dz. nr 211/8, obr. 0006, Obręb 6		Branża budowlana
Tyt. rys.	Elewacje wiaty fotowoltaicznej		Skala 1:75
Projektant upr. proj. nr DOS/0088/PWBkb/20	mgr inż. Jarosław Mikołajczyk		Data 10.03.2023
Projektant upr. proj. nr 230/87/Uw	mgr inż. arch. Waldemar Serafinowicz		Rys. nr AB12