MAPA DO CELÓW PROJEKTOWYCH

Oznaczenie kancelaryjne zgłoszenia pracy geodezyjnej		GN.GK.6640.1610.2022
Miejscowość		Poniec
Jednostka ewidencyjna	identyfikator	300407_4; 300407_5
	nazwa	Poniec - miaisto; Poniec - obszar wiejski
Obręb ewidencyjny	identyfikator	0001; 0012
	nazwa	Poniec
Skala mapy		1:500
Nazwa układu współrzędnych	prostokątnych płaskich	2000_18
	wysokości	Kronsztadt 60
Oznaczenie granic obszaru, który był przedmiotem aktualizacji		▬ ▬ ▬ ▬ ▬ ▬ ▬ ▬
Oznaczenie i informacje o służebnościach gruntowych mających wpływ na zagospodarowanie gruntów zlokalizowanych w granicach projektowanej inwestycji		nie badano
Oznaczenie i symbol konturu użytku gruntowego, który nie jest ujawniony w bazie danych ewidencji gruntów i budynków		nie badano
Data opracowania mapy		26-08-2022

Kpg Grzegorz Zygmunt
ul. Powstańców Wielkopolskich 22, 63-840 Krobia
tel.: 796-964-946
NIP 696-186-41-24 REGON 360586171
Nazwa/ imię i nazwisko wykonawcy
i podpis osoby reprezentującej wykonawcę

KIEROWNIK ROBOTY
GEODETA UPRAWNIONY
Zenon Kaźmierczak
Świadectwo 2641
Imię i nazwisko, nr uprawnień
i podpis geodety uprawnionego który opracował mapę

Oświadczenie

Niniejszy dokument został opracowany w wyniku prac geodezyjnych i kartograficznych, a rezultaty tych prac przekazano w formie operatu technicznego, który uzyskał pozytywny wynik weryfikacji.
Mapa może być wykorzystywana w procesie budowlanym

(Na podstawie art. 12b ust. 5a Ustawy z dn. 16.04.2020r. o zmianie ustawy - Prawo geodezyjne i kartograficzne oraz niektórych innych ustaw Dz. U. z 2020r. poz. 2052)

Jestem świadomy odpowiedzialności
za złożenie fałszywego oświadczenia.

GN.GK.6640.1610.2022
/Identyfikator zgłoszenia prac/

STAROSTA GOSTYŃSKI
/Organ, który otrzymał zgłoszenie/

Protokół nr1 z dn. 15.09.2022r.
/Numer i data pozytywnego protokołu weryfikacji/

P.3004.2022.1670
/Identyfikator ewidencyjny materiału zasobu - operatu technicznego/

Zenon Kaźmierczak, upr. nr 2641
/Imię i nazwisko; nr upr. zaw, kierownika prac geodezyjnych/

Kpg Grzegorz Zygmunt
ul. Powstańców Wielkopolskich 22, 63-840 Krobia
tel.: 796-964-946
NIP 696-186-41-24 REGON 360586171
/Wykonawca prac geodezyjnych/

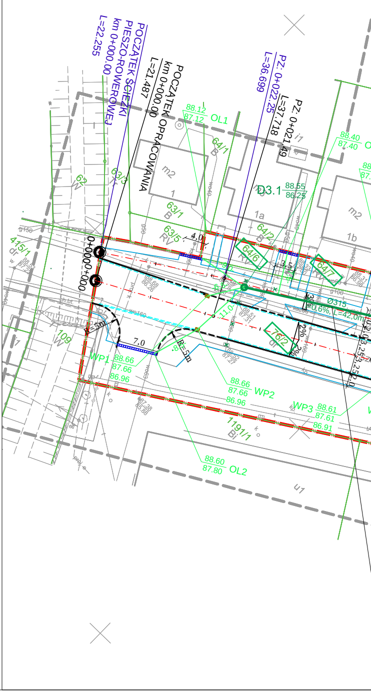
POCZĄTEK ŚCIEŻKI PIESZO-ROWEROWEJ
km 0+000.00
L=22.255
POCZĄTEK OPRACOWANIA
km 0+000.00
L=21.487
PZ: 0+022.25
L=36.699
PZ: 0+021.49
L=37.718
88.12
87.12
OL1
88.40
87.40
D3.1
88.55
86.25
64/1
B
63/3
62
W
m2
1
1a
1b
63/1
B
63/5
RV
64/2
B
64/6
RV
64/7
RV
415/1
dr
4.0
3.5
11.0
0+000
0+000
R=5m
7.0
R=5m
109
W
WP1
88.66
87.66
86.96
88.66
87.66
86.96
WP2
WP3
88.61
87.61
86.91
76/2
dr
2%
2%
Ø315
0.6%, L=42.0m
1191/1
Bi
88.60
87.80
OL2
u1

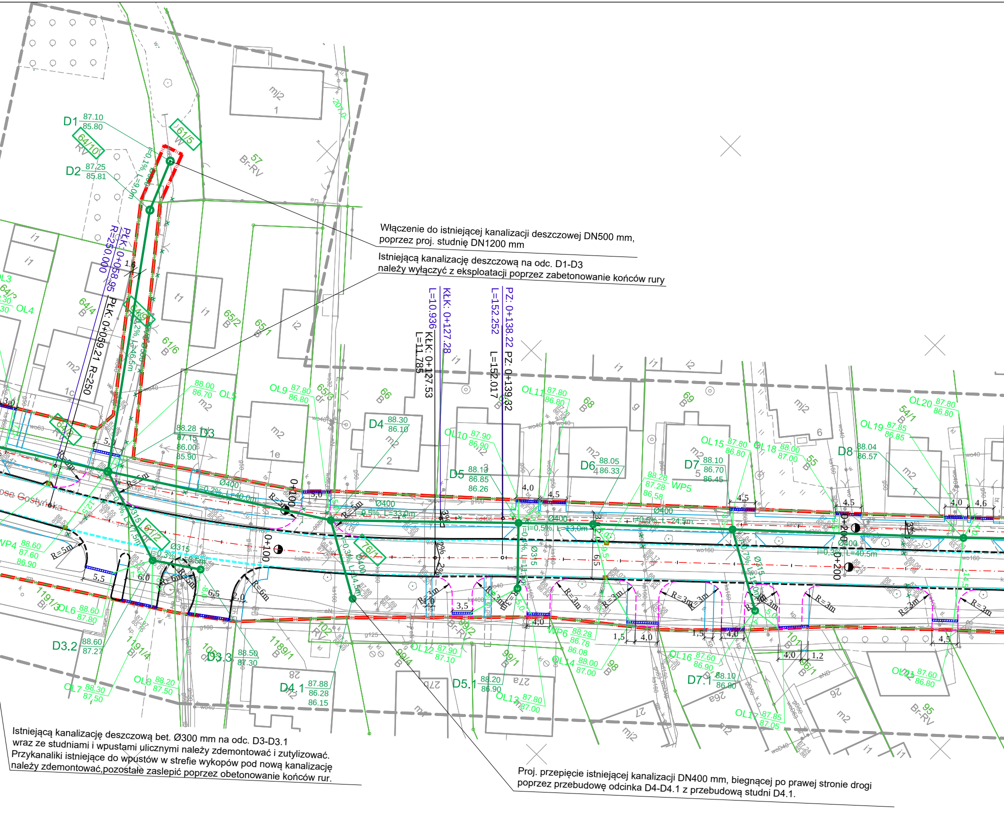

Włączenie do istniejącej kanalizacji deszczowej DN500 mm, poprzez proj. studnię DN1200 mm

Istniejącą kanalizację deszczową na odc. D1-D3 należy wyłączyć z eksploatacji poprzez zabetonowanie końców rury

Istniejącą kanalizację deszczową bet. Ø300 mm na odc. D3-D3.1 wraz ze studniami i wpustami ulicznymi należy zdemontować i zutylizować. Przykanaliki istniejące do wpustów w strefie wykopów pod nową kanalizację należy zdemontować,pozostałe zaslepić poprzez obetonowanie końców rur.

Proj. przepięcie istniejącej kanalizacji DN400 mm, biegnącej po prawej stronie drogi poprzez przebudowę odcinka D4-D4.1 z przebudową studni D4.1.

D1 87.10 85.80
D2 87.25 85.81
D3 88.28 87.15 86.00 85.90
D3.2 88.60 87.27
D3.3 88.50 87.30
D4 88.30 86.10
D4.1 87.88 86.28 86.15
D5 88.13 86.85 86.26
D5.1 88.20 86.90
D6 88.05 86.33
D7 88.10 86.70 86.45
D7.1 88.10 86.80
D8 88.04 86.57
OL4
OL5 88.00 86.70
OL6 88.60 87.80
OL7 88.30 87.50
OL8 88.20 87.50
OL9 87.80 86.80
OL10 87.90 86.90
OL11 87.80 86.80
OL12 87.90 87.10
OL13 87.80 87.00
OL14 88.00 87.00
OL15 87.80 86.80
OL16 87.60 86.90
OL17 87.85 87.05
OL18 88.00 87.00
OL19 87.85 86.85
OL20 87.80 86.80
OL21 87.60 86.80
WP4 88.60 87.60 86.90
WP5 88.28 87.28 86.58
WP6 88.28 86.78 86.08
PLK: 0+058.95 R=250.000
PLK: 0+059.21 R=250
KŁK: 0+127.28 L=10.936
KŁK: 0+127.53 L=11.785
PZ: 0+138.22 L=152.252
PZ: 0+139.82 L=152.017
0+100
0+200
Ø400 i=0.2% L=40.0m
Ø400 i=0.5% L=33.0m
Ø400 i=0,5% L=13,0m
Ø400 i=0.5% L=24.5m
Ø400 i=0.3% L=40.5m
Ø315
i=1% L=9.0m
R=5m
R=3m
R=6m
Br-RV
mj2
m2
i1
i2
t1
57
61/5
64/10
64/4
65/2
65/1
61/6
65/3
66
68
69
54/1
55
95
98
99/1
99/2
99/4
102
105
107
1189/1
1191/3
1191/4
76/1
61/2
sa Gostyńska

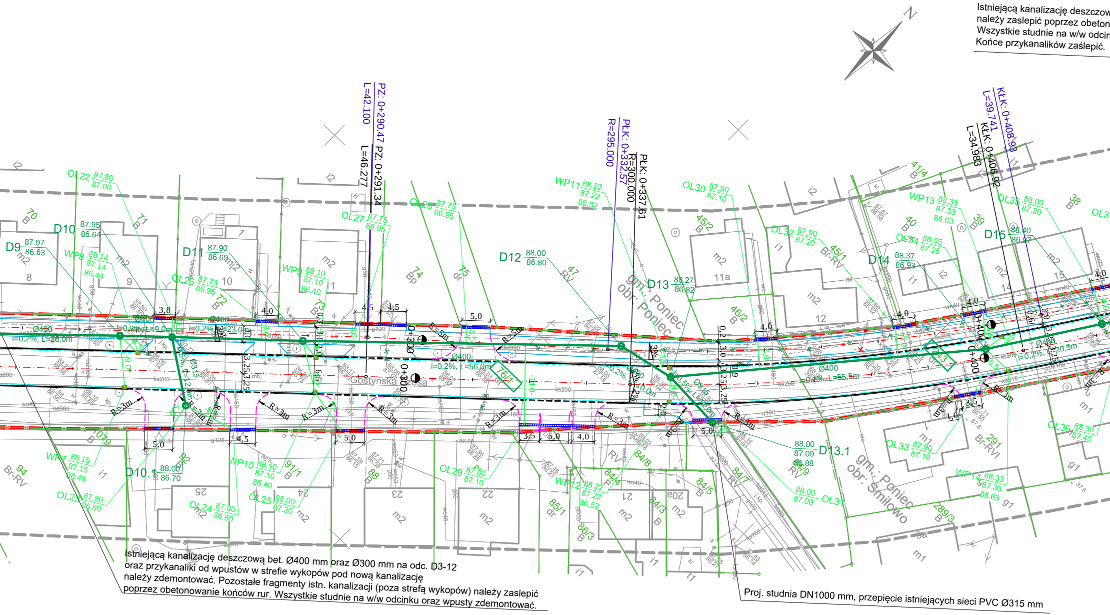

N
D9 87.97 86.63
D10 87.95 86.64
D10.1 88.00 86.70
D11 87.90 86.69
D12 88.00 86.80
D13 88.27 86.82
D13.1 88.00 87.09 86.88
D14 88.37 86.93
D15 88.40 86.97
OL22 87.80 87.00
OL23 87.80 86.80
OL24 87.80 86.80
OL25 88.00 87.20
OL26 87.75 86.95
OL27 87.75 86.95
OL28 87.75 86.95
OL29 87.80 87.10
OL30 87.90 87.10
OL31 88.00 87.00
OL32 87.90 87.20
OL33 87.90 87.10
OL34 88.05 87.25
OL35 88.00 87.20
OL36 88.30 87.40
WP7 88.15 87.15 86.45
WP8 88.14 87.14 86.44
WP9 88.10 87.10 86.40
WP10 88.10 87.10 86.40
WP11 88.22 87.22 86.52
WP12 88.22 87.22 86.52
WP13 88.33 87.33 86.63
WP14 88.33 87.33 86.63
PZ: 0+290.47 L=42.100
PZ: 0+291.34 L=46.277
PŁK: 0+332.57 R=295.000
PŁK: 0+337.61 R=300.000
KŁK: 0+408.93 L=39.741
KŁK: 0+406.92 L=34.983
0+300
0+400
Ø400 i=0,2%, L=28,0m
Ø400 i=0,2%, L=9,0m
Ø400 i=0,2%, L=23,0m
Ø400 i=0,2%, L=56,0m
Ø400 i=0,2%, L=55,5m
Ø400 i=0,2%, L=20,5m
Ø315
R=3m
R=5m
Gostyńska (droga)
gm.: Poniec obr.: Poniec
gm.: Poniec obr.: Śmiłowo
70 B
71 B
72 B
73 B
74 Bp
75 dr
76/1
47 RV
45/2 B
45/1 Br-RV
46/2 B
41/4 B
40 B
39 B
38 B
291 Br-RVI
289/3 B
94 Br-RV
90/9 B
92
91/1 B
88 B
85/1 dr
86/3 B
84/8
84/4
84/3 B
84/5 B
84/7 RV
84/9 RV
m2
m1
i1
i2
g1
8
9
10
11
11a
12
14
15
20a
21
22
23
24
25

Istniejącą kanalizację deszczow
należy zaślepić poprzez obeton
Wszystkie studnie na w/w odcin
Końce przykanalików zaślepić.

Istniejącą kanalizację deszczową bet. Ø400 mm oraz Ø300 mm na odc. D3-12 oraz przykanaliki od wpustów w strefie wykopów pod nową kanalizację należy zdemontować. Pozostałe fragmenty istn. kanalizacji (poza strefą wykopów) należy zaślepić poprzez obetonowanie końców rur. Wszystkie studnie na w/w odcinku oraz wpusty zdemontować.

Proj. studnia DN1000 mm, przepięcie istniejących sieci PVC Ø315 mm

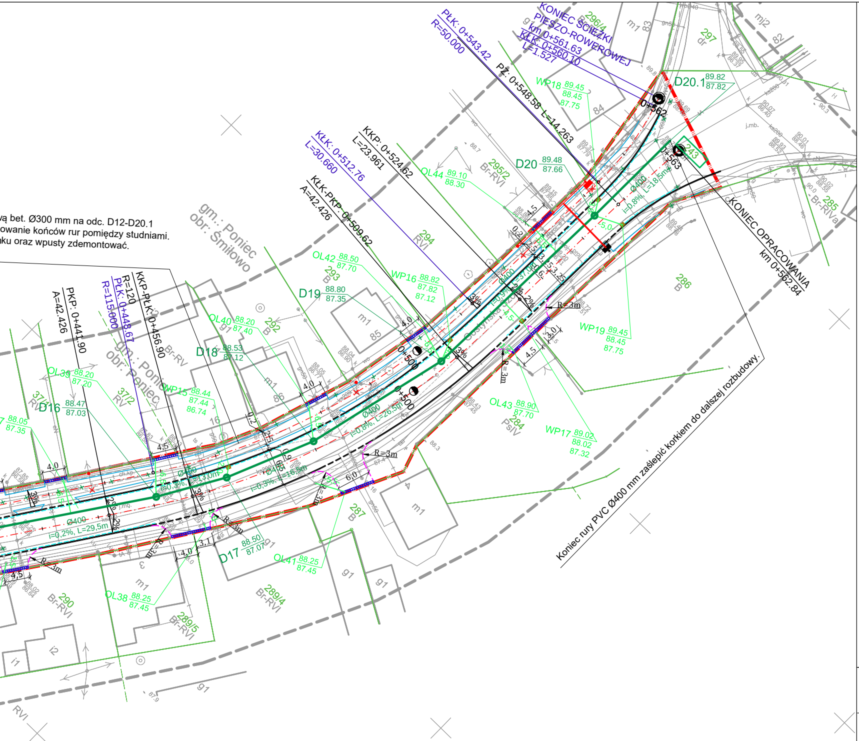
wą bet. Ø300 mm na odc. D12-D20.1
owanie końców rur pomiędzy studniami.
ku oraz wpusty zdemontować.
KONIEC ŚCIEŻKI PIESZO-ROWEROWEJ km 0+561.63
KŁK: 0+560.10 L=1.527
PŁK: 0+543.42 R=50.000
PZ: 0+548.58 L=14.263
KŁK: 0+512.76 L=30.660
KKP: 0+524.62 L=23.961
KŁK-PKP: 0+509.62 A=42.426
KKP-PŁK: 0+456.90 R=120
PŁK: 0+448.67 R=115.000
PKP: 0+441.90 A=42.426
gm.: Poniec obr: Smiłowo
gm.: Poniec obr: Poniec
KONIEC OPRACOWANIA km 0+562.84
Koniec rury PVC Ø400 mm zaślepić korkiem do dalszej rozbudowy.
D20.1 89.82 87.82
D20 89.48 87.66
D19 88.80 87.35
D18 88.53 87.12
D17 88.50 87.07
D16 88.47 87.03
WP18 89.45 88.45 87.75
WP16 88.82 87.82 87.12
WP15 88.44 87.44 86.74
WP19 89.45 88.45 87.75
WP17 89.02 88.02 87.32
OL44 89.10 88.30
OL42 88.50 87.70
OL40 88.20 87.40
OL39 88.20 87.20
OL43 88.90 87.70
OL41 88.25 87.45
OL38 88.25 87.45
Ø400 i=0,8% L=18.5m
Ø400 i=0,8%, L=26.5m
Ø400 i=0,3%, L=16.5m
Ø400 i=0,3%, L=33.0m
Ø400 i=0,2%, L=29.5m
0+500
0+562
0+563
Gostyńska
R=3m
296/4
297
295/2 Br-RVI
294 RVI
293 B
292 B
286 B
285 Br-RIVa
284 PsIV
287 B
289/4 Br-RVI
289/5 Br-RVI
290 Br-RVI

Potwierdzam zgodność mapy z oryginałem

LEGENDA:

▬▬▬	- proj. krawężnik betonowy, typ uliczny 15x30x100cm, koloru szarego
— — —	- proj. krawężnik betonowy, typ uliczny 15x30x100cm (obniżony h=2cm)
▬▬▬	- proj. ściek przykrawężnikowy z 2 rzędów betonowej kostki brukowej koloru szarego
= = =	- proj. ściek międzyjezdniowy z 2 rzędów betonowej kostki brukowej koloru szarego
───	- proj. obrzeże betonowe 8x30x100 cm
— — —	- proj. opornik betonowy 12x25x100 cm (wtopiony)
— — —	- proj. krawędź jezdni
───	- proj. krawędź pobocza
▬▬▬	- proj. sieć kanalizacji deszczowej z rur PVC litych SN8 Ø500-315 mm
───	- proj. przykanaliki kanalizacji deszczowej z rur PVC litych SN8 Ø160 mm
× × ×	- przewidziane demontaże branży sanitarnej
KD2 ●	- proj. studnie rewizyjne bet. DN1000 mm

WYKONAWCA KD-PROJEKT mgr inż. Krzysztof Nawrocki	Stadium	PROJEKT NA ZGŁOSZENIE			
	Tytuł rysunku	PLAN SYTUACYJNY - kanalizacja deszczowa			
INWESTOR Powiat Gostyński ul. Wrocławska 256 63-800 Gostyń	Stanowisko	Imię i nazwisko	Nr uprawnień	Specjalność	Podpis
	Projektant	mgr inż. Maciej Zdziabek	WKP/0360/PWOS/12	Projektowanie bez ograniczeń w specjalności instalacyjnej sanitarnej	
	Sprawdzający	mgr inż. Krzysztof Wojciech	WKP/0167/PWOS/13	Projektowanie bez ograniczeń w specjalności instalacyjnej sanitarnej	
TEMAT Przebudowa ulicy Gostyńskiej Szosy w Poniecu	DATA: 03.2023			SKALA:	1:500
	BRANŻA: Sanitarna	RYSUNEK NUMER: 6		ARKUSZ NUMER: -	