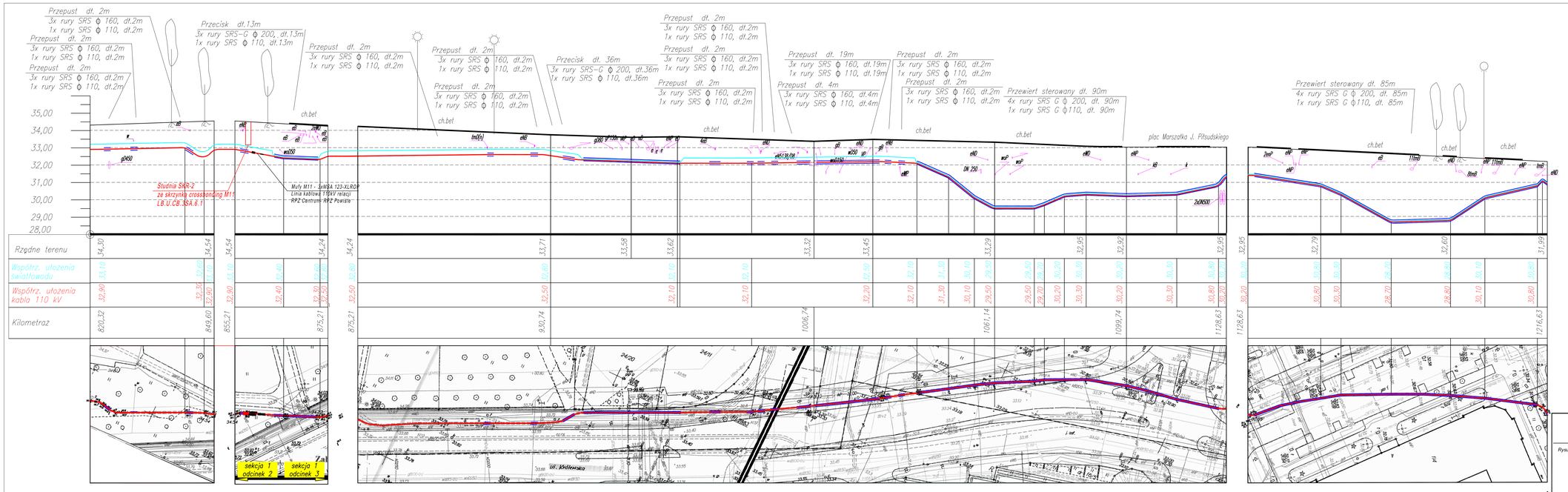

Rzędne terenu	Współrz. ułożenia światłowodu	Współrz. ułożenia kabla 110 kV	Kilometraż
34,30	33,10	32,90	820,32
34,54	32,60	32,30	849,60
34,54	33,10	32,90	855,21
34,24	32,40	32,40	875,21
34,24	32,60	32,30	875,21
33,71	32,80	32,50	930,74
33,58	32,80	32,50	1006,74
33,62	32,10	32,10	1061,14
33,32	32,10	32,10	1099,74
33,45	32,50	32,20	1128,63
33,29	32,10	32,10	1128,63
32,95	31,30	31,30	1099,74
32,92	30,10	30,10	1128,63
32,95	29,50	29,50	1128,63
32,95	29,70	29,70	1128,63
32,79	30,20	30,20	1128,63
32,60	30,30	30,30	1128,63
31,99	30,80	30,80	1216,63

PRZEDSIĘBIORSTWO BUDOWNICTWA ELEKTROENERGETYCZNEGO ELBUD WARSZAWA

Rysunek:

Profil podłużny linii kablowej - Część 3

Dokumentacja powykonawcza

Projekt nr.	Sieć elektroenergetyczna 110 kV Linia kablowa 110 kV relacji RPZ Centrum - RPZ Powiśle wraz z kablem światłowodowym w kanalizacji pierwotnej i wtórnej oraz studniami SKR		
E442/3/3	Linia kablowa 110 kV		
Tom 1	Data	Imię i nazwisko	Podpis
Opracował	11.2016	mgr inż. Michał Szymanowicz	
Projektował	11.2016	mgr inż. Adam Skoniecki upr. bud. MAZOWSZAPWODGS	
Sprawdził	11.2016	mgr inż. Paweł Sobotka upr. bud. MAZOWSZAPWODGS	
Zastępuje rys.		Skala 1:100 / 1:500	Nr rys. 442/3/3-1-09
Zastąpiony przez rys.			Ark./Str.