PLAN SYTUACYJNY

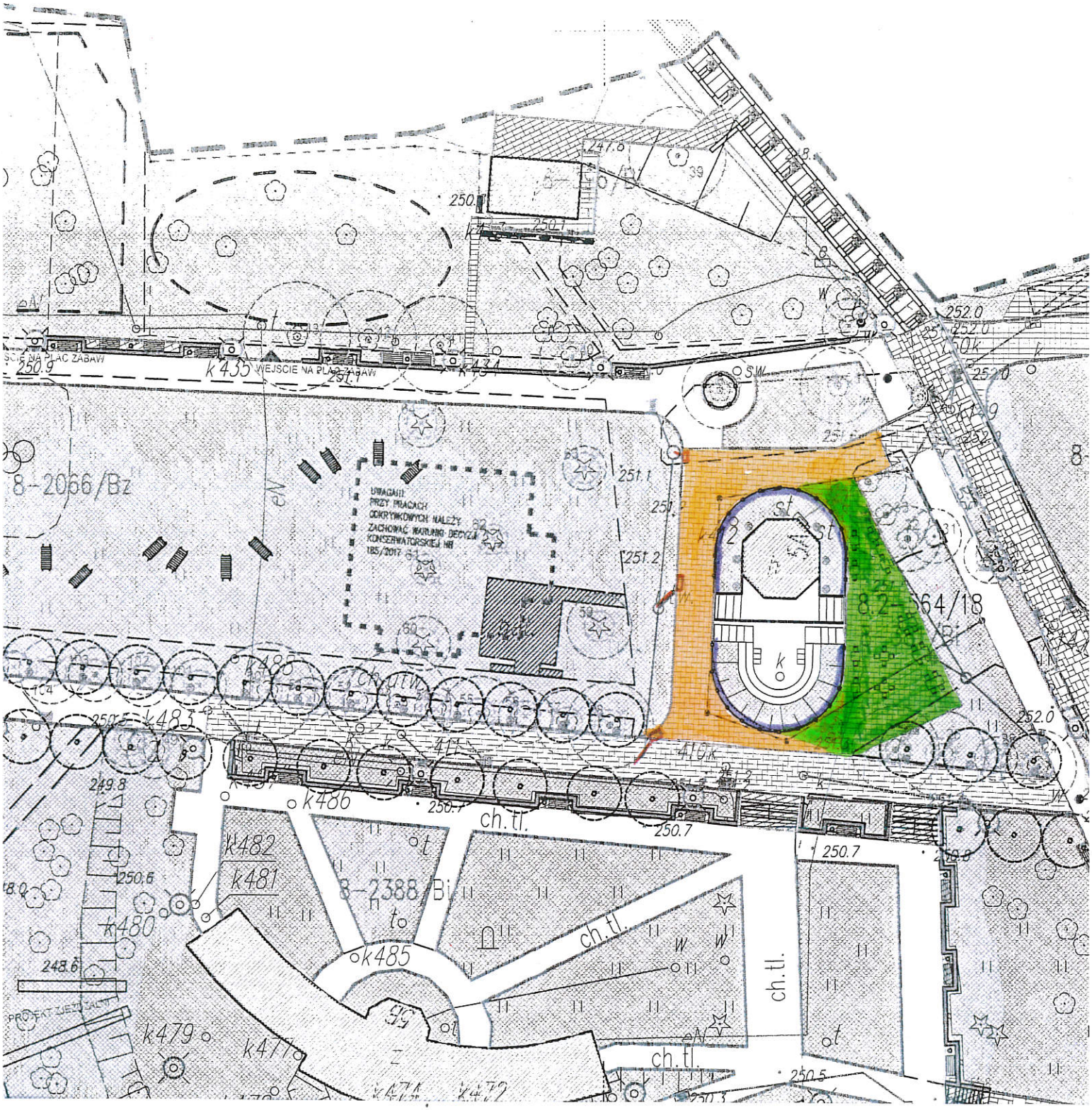

Kostka granitowa (podbudowa z kruszywa, gr. 30 cm)

Kostka granitowa (podbudowa z kruszywa, gr. 20 cm)

Kanalizacja deszczowa PCV Ø 160 mm

Miejsce wykonania stóp betonowych z wspornikiem pod słupki ogrodzenia

Studzienki ściekowe Ø 500 mm