PRZEKRÓJ PODŁUŻNY B-B
SKALA 1:100

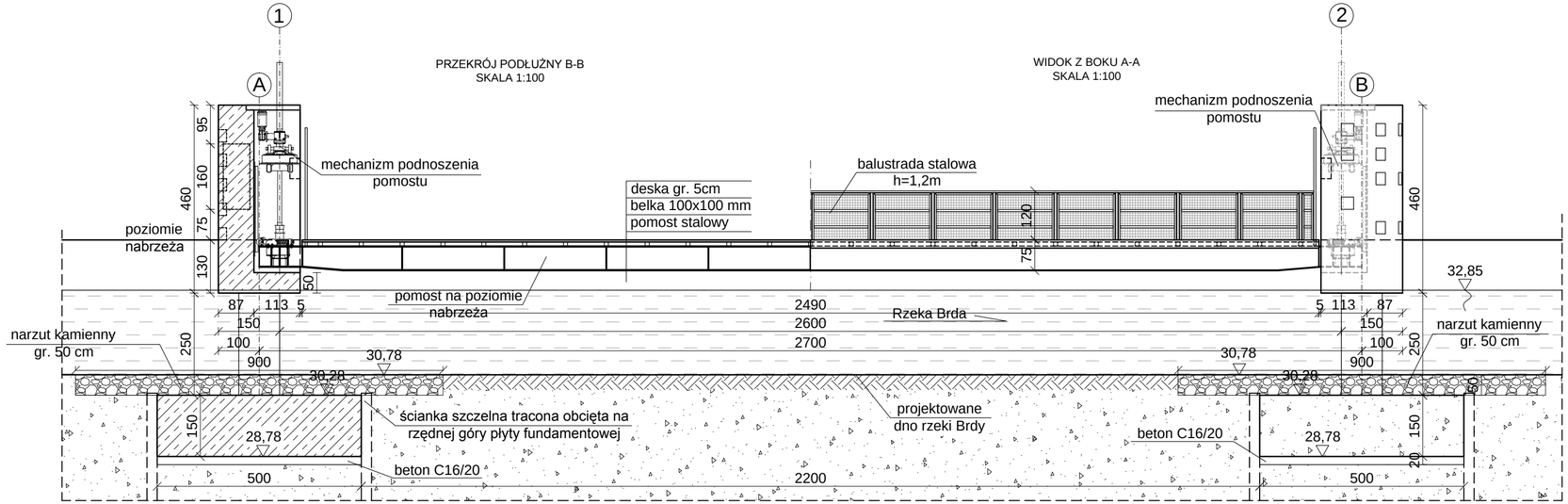

WIDOK Z BOKU A-A
SKALA 1:100

WIDOK Z GÓRY
SKALA 1:100

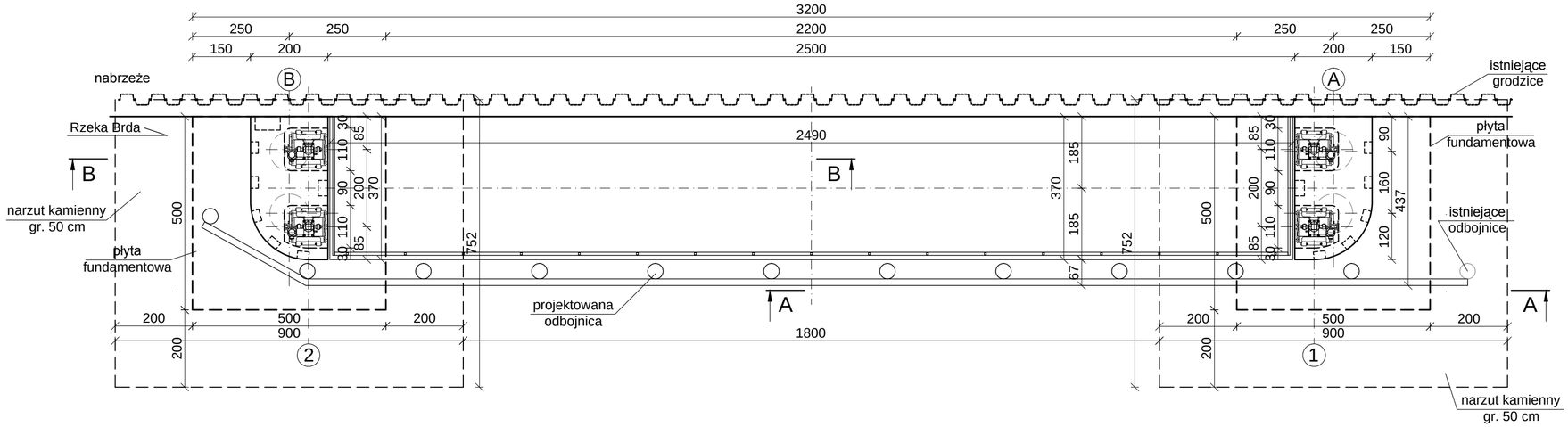

ZAMAWIAJĄCY:		MIASTO BYDGOSZCZ ul. Jezuicka 1 85-102 Bydgoszcz			
WYKONAWCA:		Pracownie Inżynierskie SOCHA sp. z o.o. ul. J. K. Chodkiewicza 15 85-065 Bydgoszcz socha			
Nr zlecenia:		Nazwa zadania: BUDOWA STAŁEGO POMOSTU WIDOKOWEGO NA WYSOKOŚCI AMFITEATRU OPERY NOVA W BYDGOSZCZY			
Data: 15.12.2014		Obiekt: POMOST WIDOKOWY NA WYSOKOŚCI AMFITEATRU OPERY NOVA W BYDGOSZCZY			
Skala: 1:100		Temat: RYSUNEK ZESTAWIENIOWY - RZUT, WIDOK			
Faza:	Branża:	Projektował:	Michał Delmaczyński KUP/0042/POOM/05 w specjalności mostowej		Nr rys.:
PB	M	Opracował:	Łukasz Figat		2
		Sprawdził:	Adam Kruczyński KUP/0047/POOM/13 w specjalności mostowej		