MAPA DO CELÓW PROJEKTOWYCH

terenu położonego: Białobrzegi, obr. 0001, dz. ew. nr 4/1 ul. Krakowska

Oznaczenie kancelaryjne pracy geodezyjnej	GK.6640.319.2019	
Miejscowość	Białobrzegi	
Jednostka ewidencyjna	identyfikator	140101_4
	nazwa	Białobrzegi-Miasto
Obręb ewidencyjny	identyfikator	140101_4.0001
	nazwa	Białobrzegi
Skala mapy	1:500 sekcja	
Układ współrzędnych	prostokątnych płaskich	2000
	wysokościowy	K' 86
Oznaczenie granic obszaru, który był przedmiotem aktualizacji		
Oznaczenie i informacje o służebnościach gruntowych mających wpływ na zagospodarowanie gruntów zlokalizowanych w granicach projektowanej inwestycji.		Nie badano
Kontur użytku gruntowego nie ujawniony w bazie danych ewidencji gruntów i budynków.		-

Nie wyklucza się istnienia w terenie innych nie wykazanych na niniejszej mapie urządzeń podziemnych, które nie były zgłoszone do inwentaryzacji.

ORTO 28.05.2019

ORTO Michał Zduńczyk
03-984 Warszawa, ul. Złotej Wilgi 10 lok. 8
NIP 113-199-95-61, REGON 015698090
tel. 510 051 757
e - mail: ortogeodezja@gmail.com

Wykonawca mapy

GEODETA UPRAWNIONY Michał Zduńczyk Nr upr. 19495

Geodeta uprawniony

STAROSTA BIAŁOBRZESKI
Plac Zygmunta Starego 9, 26-800 Białobrzegi
Poświadcza się, że niniejszy dokument został opracowany w wyniku prac geodezyjnych i kartograficznych, których rezultaty zawiera operat techniczny wpisany do ewidencji materiałów państwowego zasobu geodezyjnego i kartograficznego. Identyfikator ewidencyjny materiału zasobu – operatu technicznego: P.1401. 2019. 624
Data wpisania operatu technicznego do ewidencji materiałów zasobu 2019 -06- 17
(podpis osoby reprezentującej)
Grzegorz Stępniewski Geodeta Powiatowy

Pieczątki odwzorowane komputerowo

Jednostka projektowa: BIURO STUDIÓW I PROJEKTÓW GOSPODARKI WODNEJ ROLNICTWA „BIPROMEL" Sp. z o.o. ul. Instalatorów 23, 02-237 Warszawa			Inwestor: Miasto i Gmina Białobrzegi pl. Zygmunta Starego 9 26-800 Białobrzegi		
Obiekt budowlany: „Rozbudowa wału przeciwpowodziowego przy gminnych terenach nadpilicznych w Białobrzegach"					
Branża: elektryczna	Tytuł rysunku: Projekt zagospodarowania terenu - Plan sieci elektroenergetycznej i monitoringu po rozbudowie wału				
Funkcja	Imię i nazwisko	Specjalność	Nr uprawnień	Data	Podpis
Projektant	inż. Tadeusz Banasiak	instalacje i urządzenia elektryczne	986/66	12.12.2019	
St. asystent	techn. Jerzy Kazimierczuk			12.12.2019	
Sprawdzający	mgr inż Witold Górecki	instalacyjno-inżynieryjna w zakresie instalacji elektrycznych	St-453/81	12.12.2019	
Nr umowy: FB/018/UP/2019	Stadium: Projekt Budowlany	Rozmiar: A0	Skala: 1 : 500	Nr rysunku: 4	Nr arkusza: / Nr strony:

UWAGI:

1. Po zakończeniu przebudowy wału zamontować ponownie szafki elektryczne, słupy oświetleniowe i maszty z monitoringiem uwzględniając nowe lokalizacje.

2. Szynę PE w szafkach elektrycznych po ponownym montażu w nowej lokalizacji połączyć z istniejącym uziemieniem.

3. Po rozbudowie wału wykonać nowe linie kablowe. Kable układać na głębokości 0,7m od powierzchni ziemi, z przykryciem folią. Układanie kabli wykonać przed ułożeniem chodnika na koronie wału, aby uniknąć jego rozbierania w trakcie układania kabli.

4. Przy układaniu kabli zachować następujące minimalne odległości:
   - między kablem oświetleniowym a kablem zasilającym wyprowadzonym ze stacji transformatorowej – 25 cm,
   - między pozostałymi kablami – 5 cm,
   - między kablem oświetleniowym a światłowodem – 50 cm,

5. Osłonę rurową OPTO 32 (dla ułożenia w przyszłości światłowodu monitoringu) połączyć z istniejącą siecią światłowodową. Osłonę układać na głębokości 0,7m w odległości min. 0,5m od kabla elektroenergetycznego.

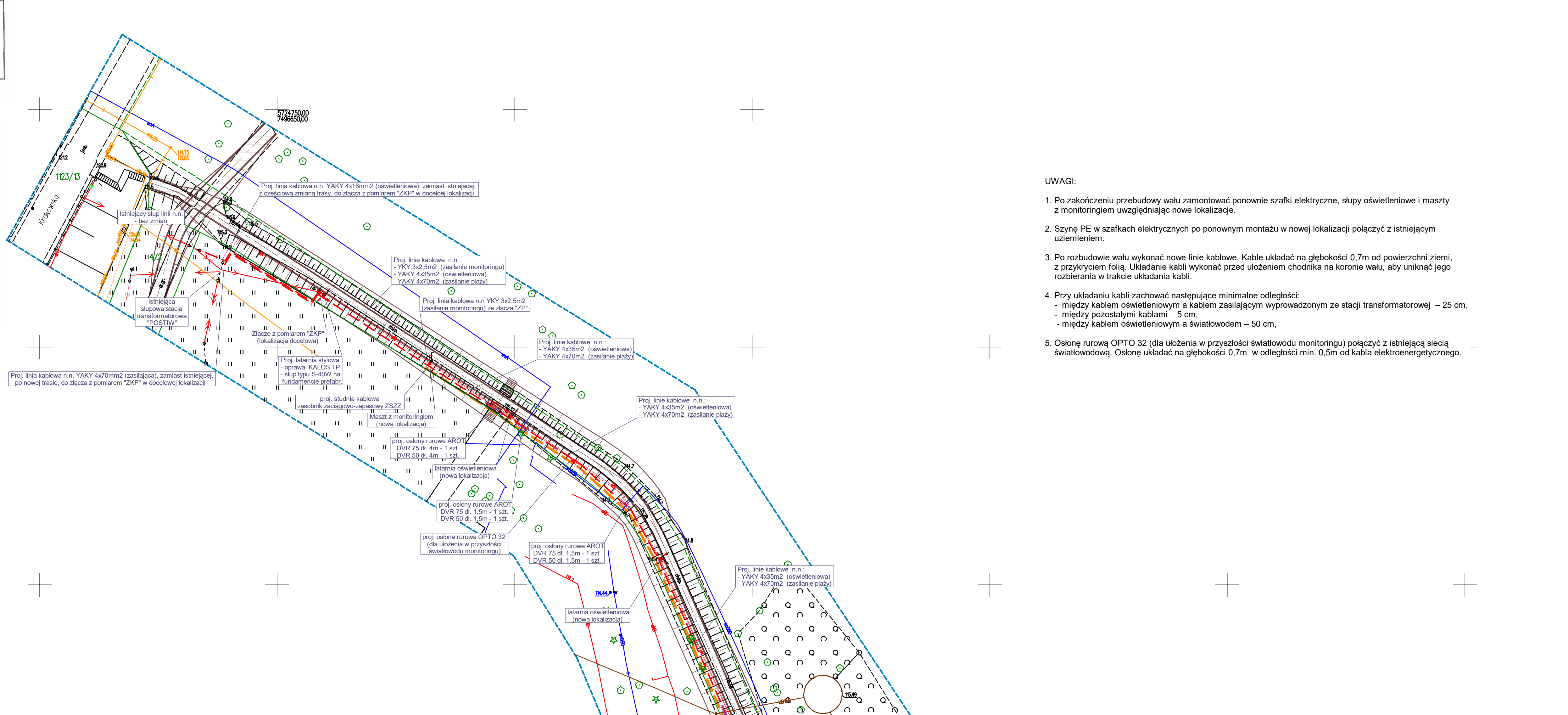

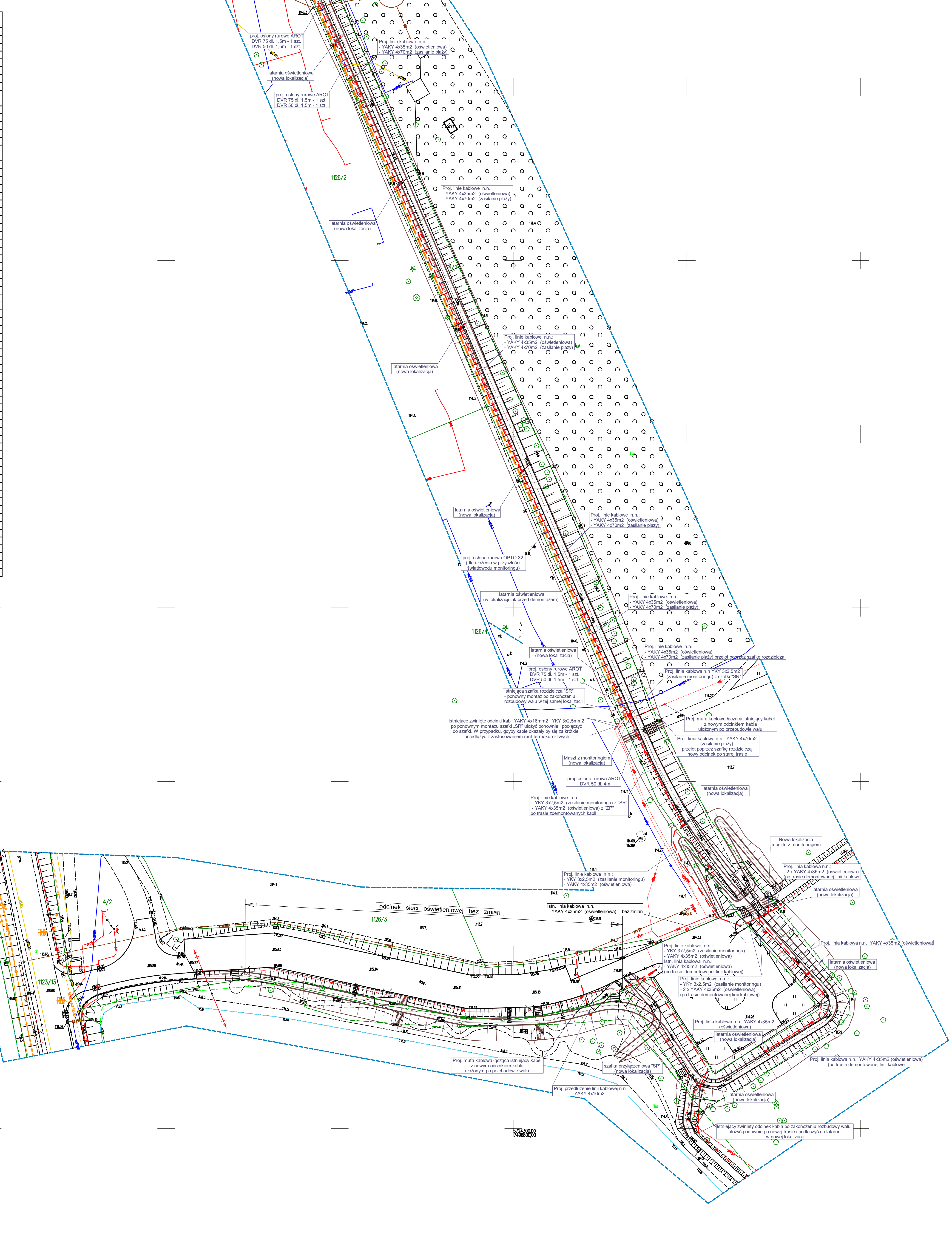

Nr węzła	Współrzędne geodezyjne		Obiekt
	X	Y	
1	5724718,12	7496639,06	eN
2	5724720,06	7496640,16	eN
3	5724709,63	7496657,21	eN
4	5724711,55	7496658,85	skrzynka elektryczna
5	5724716,77	7496638,28	eN
6	5724717,16	7496638,88	eN
7	5724719,65	7496640,27	eN
8	5724709,20	7496657,32	eN
9	5724710,94	7496658,81	eN
10	5724710,94	7496659,80	latarnia
11	5724710,31	7496659,80	eN
12	5724696,16	7496681,66	eN
13	5724696,46	7496682,09	maszt monitorngu
14	5724684,98	7496698,94	eN
15	5724685,39	7496699,20	eN
16	5724675,29	7496713,91	eN
17	5724665,56	7496724,59	eN
18	5724655,22	7496730,33	eN
19	5724655,42	7496730,78	latarnia
20	5724613,14	7496748,58	eN
21	5724613,34	7496749,04	latarnia
22	5724571,74	7496766,55	eN
23	5724571,94	7496767,01	latarnia
24	5724530,49	7496784,44	eN
25	5724530,69	7496784,91	latarnia
26	5724489,21	7496802,35	eN
27	5724489,40	7496802,80	latarnia
28	5724448,05	7496820,24	eN
29	5724448,28	7496820,77	latarnia
30	5724426,96	7496829,41	eN
31	5724427,15	7496829,84	latarnia
32	5724419,07	7496833,01	eN
33	5724419,27	7496833,52	szafka elektryczna
34	5724418,70	7496833,79	maszt monitorngu
35	5724418,01	7496833,50	eN
36	5724422,18	7496843,64	eN
37	5724387,27	7496848,93	eN
38	5724387,69	7496849,67	latarnia
39	5724385,62	7496846,42	eN
40	5724382,51	7496846,02	eN
41	5724377,33	7496848,37	eN
42	5724360,89	7496858,58	eN
43	5724358,40	7496865,44	latarnia
44	5724360,67	7496870,49	eN
45	5724362,29	7496873,61	eN
46	5724362,55	7496873,47	maszt monitorngu
47	5724362,78	7496874,56	eN
48	5724364,58	7496877,06	latarnia
49	5724344,28	7496884,68	eN
50	5724340,66	7496889,18	latarnia
51	5724338,96	7496889,29	eN
52	5724331,89	7496888,14	eN
53	5724322,23	7496872,44	latarnia
60	5724340,04	7496831,46	latarnia
61	5724345,70	7496841,07	latarnia
62	5724343,97	7496839,04	eN
63	5724316,98	7496856,09	eN
64	5724312,10	7496853,75	latarnia
65	5724298,68	7496853,24	eN
70	5724351,01	7496819,76	eN
71	5724344,46	7496818,57	eN
72	5724344,28	7496817,89	maszt monitorngu
73	5724332,64	7496822,29	szafka elektryczna
80	5724695,45	7496681,47	studzienka
81	5724674,74	7496713,47	t
82	5724665,06	7496724,10	t
83	5724655,15	7496729,60	t