

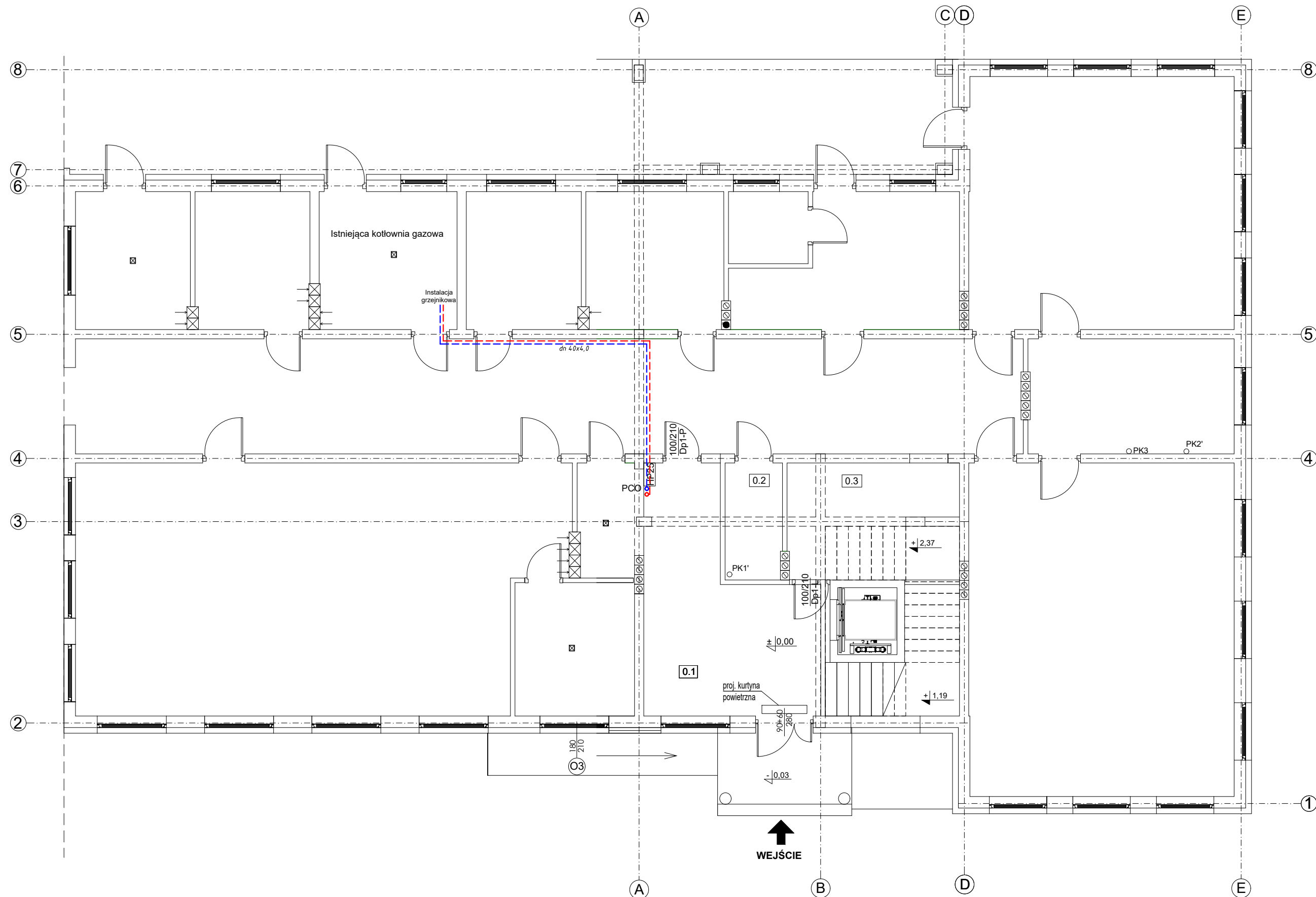

nr	nazwa pomieszczenia	pow. netto (m ²)	typ posadzki
0.1	Hol	23,1	terakota
0.2	WC personelu	4,6	terakota
0.3	Wózkównia	13,3	terakota
pow. użytkowa - razem		41,4	



----- przewody instalacji CO pod stropem - powrót grzejniki
----- przewody instalacji CO pod stropem - zasilanie grzejniki

UWAGA
Przewody instalacji c.o. prowadzić
pod stropem.

PRACOWNIA INŻYNIERSKA		URZĄDZYSTO		
		email: biuro@r-projekt.com.pl; dzierzgowski@gmail.com tel.: 790-207-807, 608-381-391, www.rprojekt.net NIP: 758-19-90-099, REGON: 360278987		
		SIEDZIBA: Dźbenin 07-410 ul. Molinowa 17		
BIURO: Ostrołęka, 07-410 ul. Szablewska 18				
PROJEKT TECHNICZNY		PROJEKT: ROZBUDOWA, PRZEBUDOWA I NADBUDOWA ŻŁOBKA SAMORZĄDOWEGO W MSC. TROSZYN, GM. TROSZYN		
ADRES BUDOWY: Działka nr 157/10, 157/11, 157/12, 157/23, 157/24, obręb: 0033 Troszyn, gmina: Troszyn, powiat: ostrołęcki				
INWESTOR: Gmina Troszyn, ul. Słowackiego nr 13 07-405 Troszyn				
tytuł rysunku: RZUT PARTERU - SCHEMAT INSTALACJI CO				
PROJEKTANT: mgr inż. Hubert Parzych		branża: instalacyjna	uprawnienia: MAZ/0667/PBS/21	podpis:
PROJEKTANT SPRAWDZAJĄCY: inż. Andrzej Nakielski		branża: instalacyjna	uprawnienia: MAZ/0207/PD05/08	podpis:
branża: sanitarna	data: grudzień 2022	skala: 1 : 100	rewizja: 0	nr rysunku: S 1