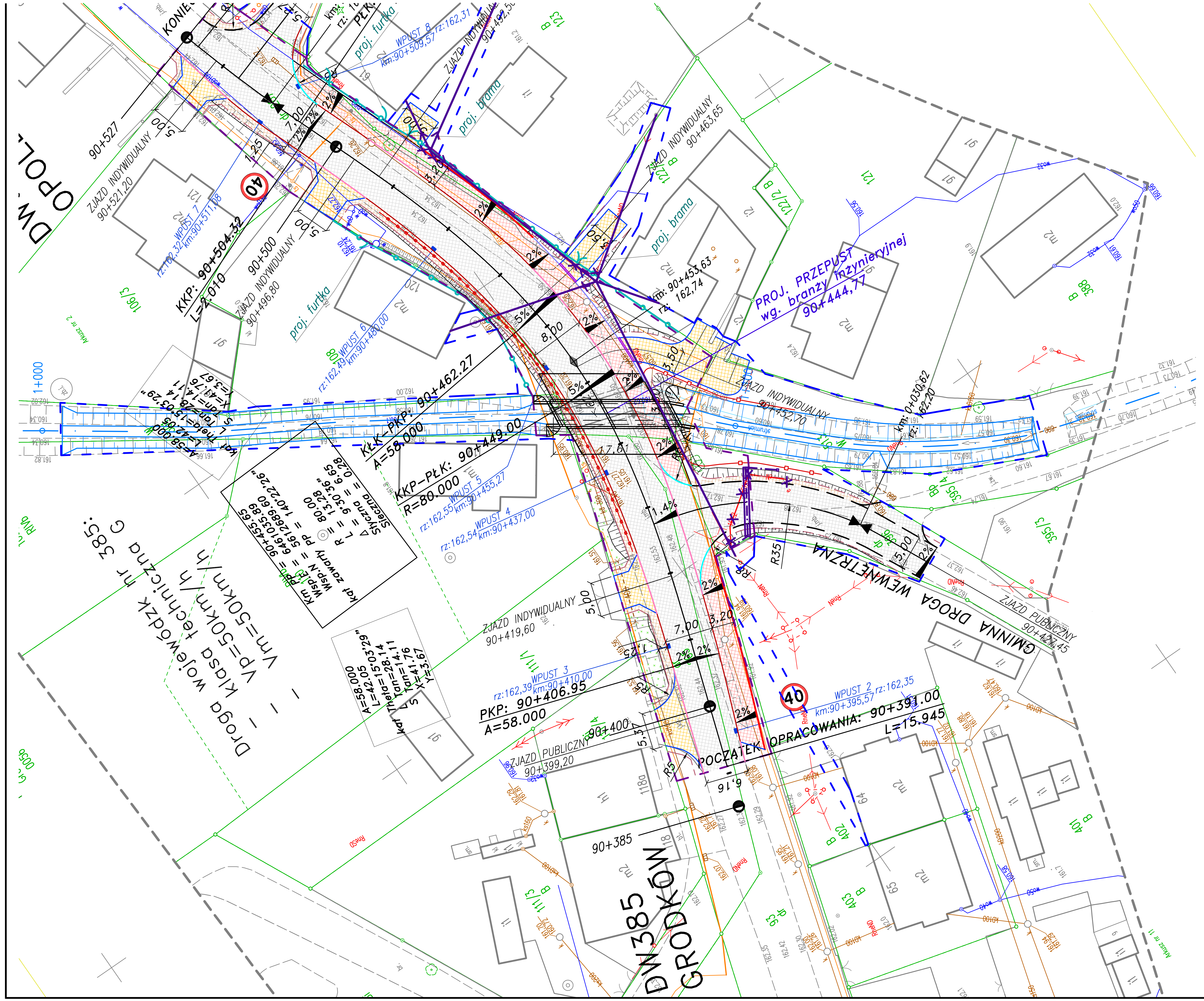

LEGENDA / UWAGI:

- LINIA ROZGRANICZAJĄCA TEREN INWESTYCJI DROGOWEJ
- LINIA NIEZBĘDNA DLA OBIEKTÓW BUDOWLANYCH
- NAWIERZCHNI JEZDNI SMA 11
- ŚCIEŻKA PIESZO-ROWEROWA AC8S
- NAWIERZCHNIA CHODNIKA KOSTKA BETONOWA Z FAZĄ – SZARA
- NAWIERZCHNIA ZJAZDÓW INDYWIADUALNYCH I PUBLICZNYCH KOSTKA BETONOWA Z FAZĄ – SZARA
- NAWIERZCHNIA POBOCZA ULEPSZONEGO KRUSZYWO ŁAMANE STABILIZOWANE MECHANICZNIE 0–31,5mm KOLOR JASNY
- ZIELEŃ
- OŚ DROGI WOJEWÓDZKIEJ
- KRAWĘŻNIK BETONOWY typ 20x30x100cm:
  - wyniesiony +12cm
  - wyniesiony +1cm
  - wtopiony
- KRAWĘŻNIK BETONOWY NAJAZDOWY typ 20x22x100cm:
  - wyniesiony +4cm
- KRAWĘDŹ JEZDNI
- KORONA DROGI
- OBRZEŻE BETONOWE 8x30x100cm – wyniesione +2cm
- OBRZEŻE BETONOWE 8x30x100cm – wyniesione +6cm
- PROJ. BARIERA OCHRONNA
- OZNAKOWANIE POZIOME:
  - przejście dla pieszych
- KOSTKA INTEGRACYJNA szerokość 0,5m
- PROJEKTOWANE OGRODZENIE
- PROJ. ODWODNIENIE LINIOWE D400
- PROJEKTOWANE SKARPY
  - skarpy 1:1,5
  - skarpy 1:1 – umocnione płytami azurowymi
- PROJ. WPUST ULICZNY
- PROJEKTOWANY MUR OPOROWY – wys. 0,8m z zamontowanym wygrodzeniem U-12a o wys. 1,2m (kolor brązowy)

UWAGI:

1. Integralną częścią dokumentacji jest opis techniczny.
2. Niniejszy rysunek rozpatrywać łącznie z całą dokumentacją.

P.H.U. "ARCUS 2"
Tadeusz Hoszowski
40-599 Katowice
ul. Żeliwna 36

INWESTOR:	Zarząd Dróg Wojewódzkich w Opolu ul. Oleska 127, 45-231 Opole
ZADANIE:	Przebudowa mostu w ciągu drogi wojewódzkiej nr 385 w m. Kopice km 90+445
STADIUM:	PROJEKT WYKONAWCZY
BRANŻA:	MOSTOWA
TYTUŁ RYSUNKU:	PRZEPUST W KM 90+444,66 DW 385 - PLAN SYTUACYJNY
RYSUNEK NR:	M 1
PROJEKTANT:	DR INŻ. PIOTR KLIKOWICZ — UPR.BUD. SLK/3417/POOM/10 do projektowania bez ograniczeń w specjalności mostowej
SPRAWDZAJĄCY:	MGR INŻ. DARIUSZ MĄCZKA — UPR.BUD. SLK/1381/POOM/06 do projektowania bez ograniczeń w specjalności mostowej
SKALA:	1:500
DATA:	GRUDZIEŃ 2020