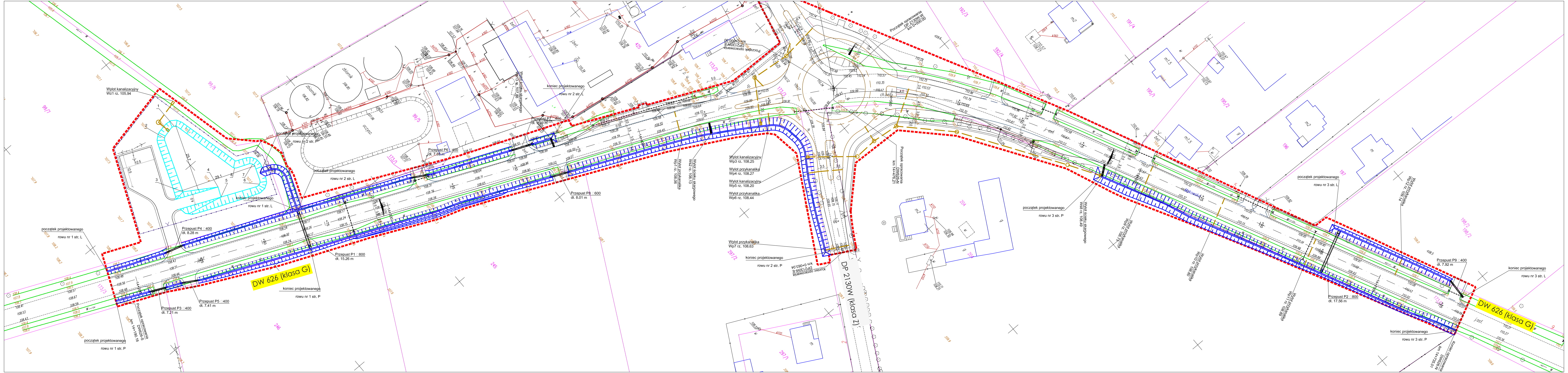
DW 626 (klasa G)
DP 2130W (klasa Z)
Wylot kanalizacyjny Wz1 rz. 105.94
początek projektowanego rowu nr 1 str. L
początek projektowanego rowu nr 1 str. P
koniec projektowanego rowu nr 1 str. L
koniec projektowanego rowu nr 1 str. P
początek projektowanego rowu nr 2 str. L
początek projektowanego rowu nr 2 str. P
koniec projektowanego rowu nr 2 str. L
koniec projektowanego rowu nr 2 str. P
początek projektowanego rowu nr 3 str. L
początek projektowanego rowu nr 3 str. P
koniec projektowanego rowu nr 3 str. L
koniec projektowanego rowu nr 3 str. P
Początek opracowania DW626-S km 14+190.16
Początek opracowania DW626-N km 14+476.21
Koniec opracowania DW626-N km 14+735.01
Początek opracowania DP2130W-W km 0+000.00
Początek opracowania DP2130W-E km 0+000.00
Koniec opracowania DP2130W-E km 0+063.04
Przepust P1 □800 dł. 15.26 m
Przepust P2 □800 dł. 17.56 m
Przepust P3 □400 dł. 7.21 m
Przepust P4 □400 dł. 8.28 m
Przepust P5 □400 dł. 7.41 m
Przepust P6 □400 dł. 7.59 m
Przepust P7 □400 dł. 9.69 m
Przepust P8 □600 dł. 8.01 m
Przepust P9 □400 dł. 7.92 m
Wylot przykanalika Wp1 rz. 108.06
Wylot ścieku skarpowego Wś2 rz. 108.13
Wylot kanalizacyjny Wp3 rz. 108.25
Wylot przykanalika Wp4 rz. 108.27
Wylot kanalizacyjny Wp5 rz. 108.20
Wylot przykanalika Wp6 rz. 108.44
Wylot przykanalika Wp7 rz. 108.63
Wylot ścieku skarpowego Wś8 rz. 108.49
Wylot przykanalika Wp9 rz. 108.73
Wylot przykanalika Wp10 rz. 108.80
Wylot przykanalika Wp11 rz. 108.89
Wylot przykanalika Wp12 rz. 109.14
Wylot ścieku skarpowego Wś13 rz. 107.88
zbiornik 106.82
zbiornik 106.85
oczysz.
Makowska
j.asf.
ch.bet.
14+200
14+300
14+400
14+500
14+600
14+700

Legenda:

- ▬ ▬ ▬ linia rozgraniczająca inwestycji
- istniejący rów do likwidacji
- istniejący przepust do likwidacji
- istniejący rów kryty do likwidacji
- 205/1 granice działek
- projektowany rów przydrożny
- projektowany przykanalik
- projektowany wylot kanalizacyjny
- projektowany przepust
- projektowany ściek skarpowy
- projektowany zbiornik retencyjny

Biuro projektowe

VIVALO
VIVALO sp. z o.o.
ul. J.P Woronicza 78/13
02-640 Warszawa

Biuro i adres do korespondencji:
Jana Kasprowicza 103/4
01-823 Warszawa

www.vivalo.pl
e-mail: biuro@vivalo.pl
tel.: 502 709 556; 501 535 767
fax.: 22 207 25 90

Inwestor

Mazowsze. serce Polski

Zarząd Województwa Mazowieckiego
reprezentowany przez
Mazowiecki Zarząd Dróg Wojewódzkich w Warszawie
Ul. Mazowiecka 14
00-048 Warszawa

Zamawiający

Mazowiecki Zarząd Dróg Wojewódzkich w Warszawie
Ul. Mazowiecka 14
00-048 Warszawa

Nazwa inwestycji

Rozbudowa skrzyżowania drogi wojewódzkiej nr 626 z drogą powiatową nr 2130W w m. Gąsewo Poduchowne, gmina Sypniewo, powiat makowski

Stadium:

OPERAT WODNOPRAWNY

Specjalność	Funkcja	Imię i Nazwisko	Nr upr.	Podpis
drogowa	Projektant	mgr inż. Rafał Jakubicki	MAZ/0038/POOD/13	
sanitarna	Projektant	mgr inż. Grzegorz Gliński	MAZ/0059/POOS/12	

Nazwa rysunku		Nr rysunku	
Plan sytuacyjny urządzeń wodnych		2020-09-OW-S-001-02	
Data	**Skala**	**Nr projektu**	**Nr rewizji**
11.2021	1:500	2020-09	--