# Gimnazjum nr 23 w Bydgoszczy
ul. Czackiego 8
Rzut Piwnica skala 1:100

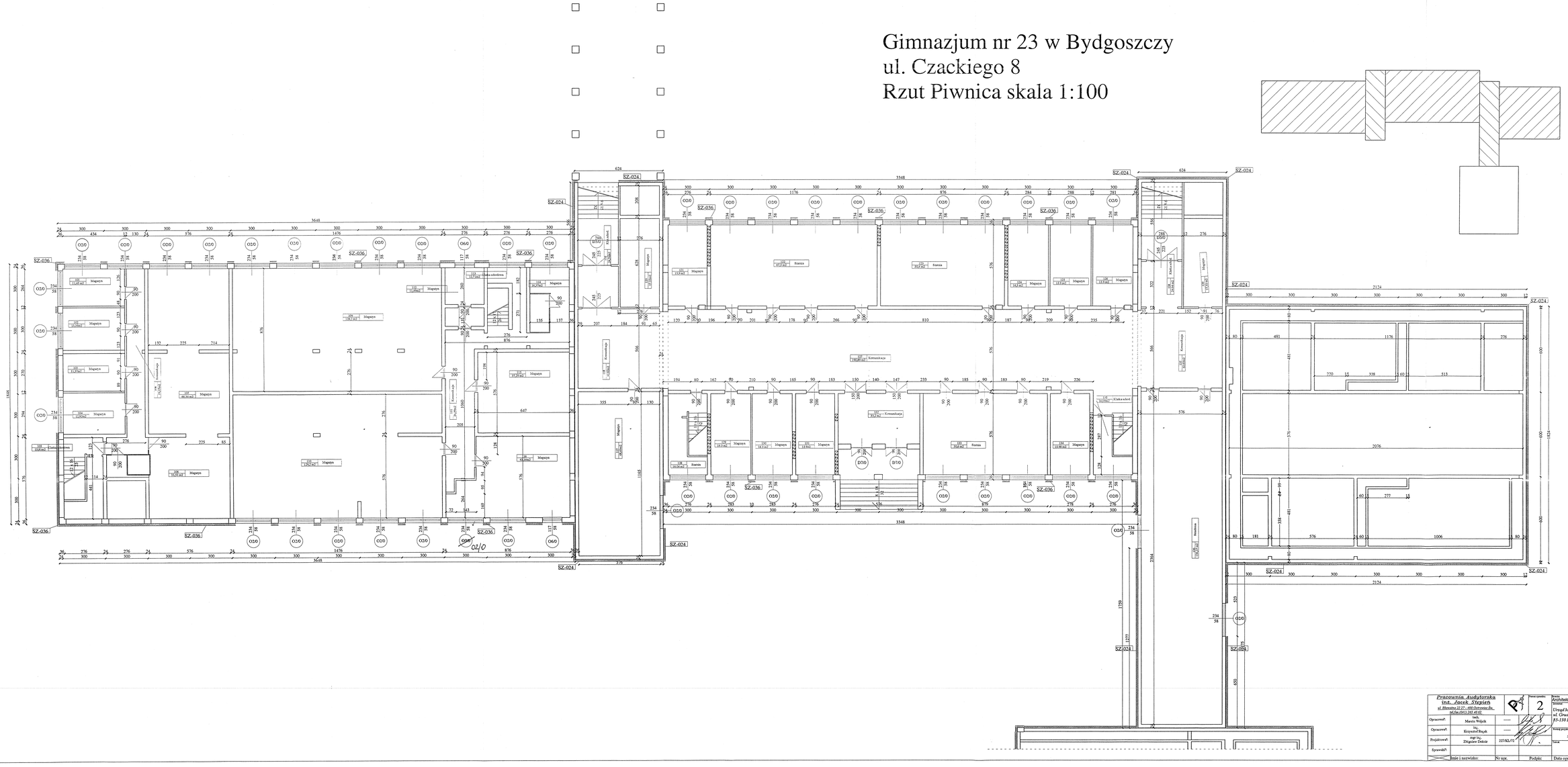

| | | | | | |
|---|---|---|---|---|---|
| Pracownia Audytorska inż. Jacek Stęplen ul. Błonowska 22/27 - 400 Ostrowiec Św. tel./fax (041) 243 40 62 | | Numer rysunku: 2 | Branża: Architektura | | Skala: 1:100 |
| | | | Inwestor: Urząd Miasta Bydgoszczy ul. Grodzkiejska 9-15 85-150 Bydgoszcz | | Adres: Gimnazjum Nr 23 ul. Czackiego 8 85-138 Bydgoszcz |
| Opracował: | mgr inż. Marcin Wójcik | ..... | | | |
| Opracował: | inż. Krzysztof Bogak | ..... | | | |
| Projektował: | mgr inż. Zbigniew Dakiór | 227/R2/72 | Tytuł projektu: PROJEKT TERMOMODERNIZACJI | | |
| Sprawdził: | | | Temat: Rzut piwnic | | Numer: PB |
| Zmiany i nierwisko: | | Nr upr. | Podpis: | Data opracowania: Maj 2006 r. | |