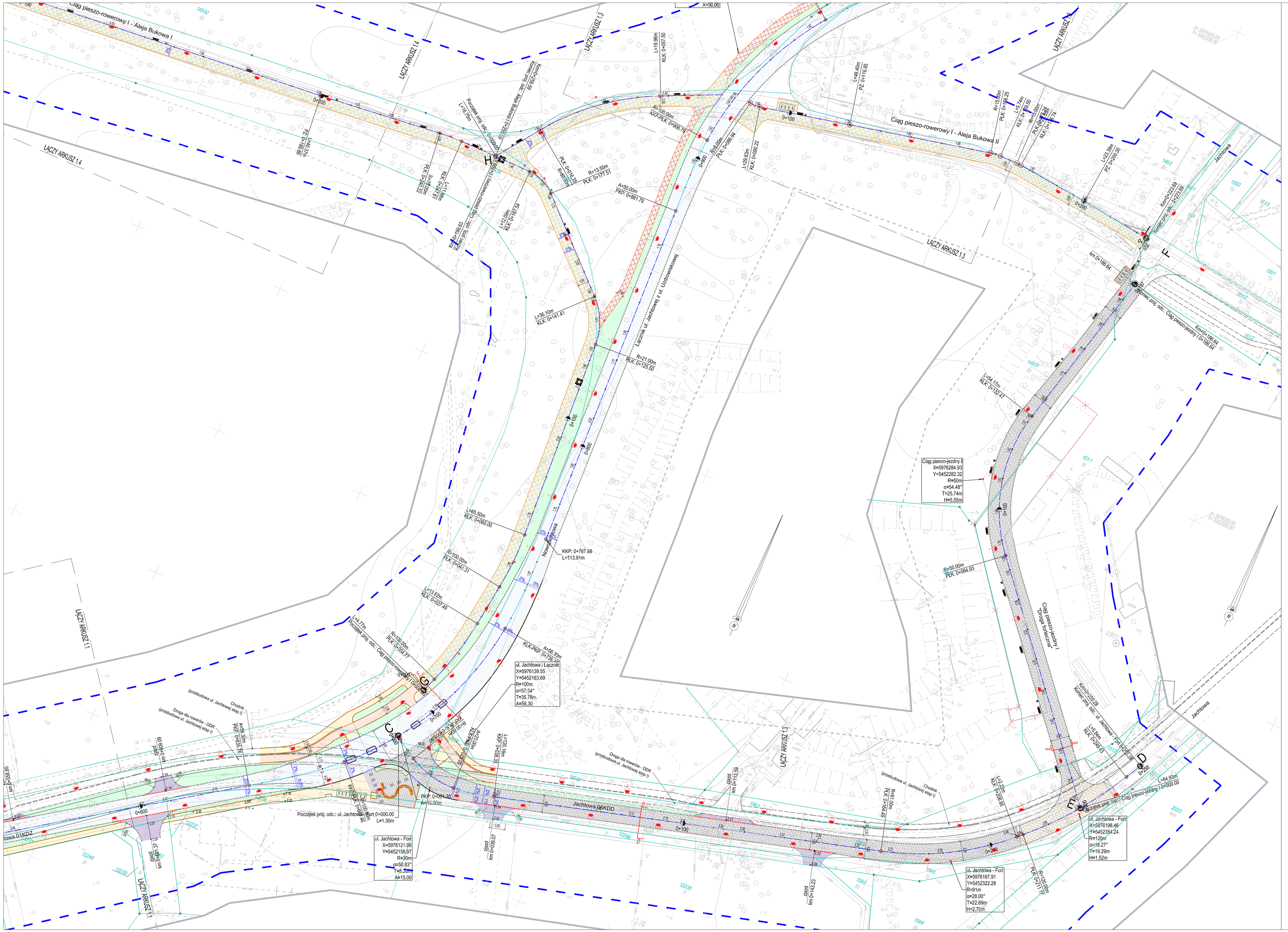

LEGENDA:

- Projektowana jezdnia - nawierzchnia asfaltowa
- Projektowana ścieżka rowerowa - nawierzchnia asfaltowa
- Projektowany chodnik - kostka betonowa fazowana 10x20cm, kolor szary
- Projektowany chodnik - nawierzchnia przepuszczalna
- Projektowany ciąg pieszo-rowerowy - nawierzchnia przepuszczalna
- Projektowana nawierzchnia z kostki kamiennej z odzysku
- Projektowane wyniesienie skrzyżowania - nawierzchnia z kostki kamiennej z odzysku
- Projektowane zjazdy - brukowa kostka betonowa bezfazowa grafitowa
- Projektowana zatoka/ wyspa centralna ronda/rondo - brukowa kostka kamienna
- Projektowany ciąg pieszo-jezdny - kostka betonowa z dystansem (ekokostka) 20x20cm
- Projektowane wyspy dzielące - brukowa kostka kamienna z odzysku
- Projektowana zieleń
- Projektowany krawężnik kamienny 15x30cm wyniesiony h=12cm
- Projektowany krawężnik kamienny 15x30cm wtopiony
- Projektowany krawężnik kamienny 15x22cm wyniesiony h=3cm
- Projektowany krawężnik betonowy 15x30cm wyniesiony h=12cm
- Projektowany krawężnik betonowy 15x30cm wtopiony
- Projektowany krawężnik betonowy 15x22cm wyniesiony h=3cm
- Projektowany opornik betonowy 10x25cm wtopiony
- Projektowane obrzeże betonowe 8x30cm wyniesione
- Projektowane obrzeże betonowe 8x30cm wtopione
- Projektowane obrzeże L-kształtne z tworzywa ekologicznego
- Projektowany krawężnik systemowy peronowy h=18cm
- Projektowany krawężnik systemowy h=0-3cm
- Projektowany wpust
- Projektowane latarnie uliczne
- Budynek do rozbiórki
- Granice działek ewidencyjnych
- Przejazd rowerowy
- Oznakowanie poziome
- Projektowane ławki
- Projektowane kosze na śmieci
- Projektowane stojaki rowerowe
- Ścieżka i chodnik wg. proj. Etapu I Przebudowy ul. Jachtowej 2015 r.

UKŁAD ARKUSZY

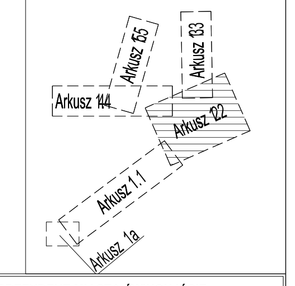

Zamiar:	PREZYDENT MIASTA ŚWINOUJŚCIE ul. Wojska Polskiego 1/5 72-600 Świnoujście
Jednostka projektowa:	BIURO PROJEKTÓW DROGOWYCH DOMINIK LIAKOS ul. Niemierzyńska 24/1 71-436 Szczecin tel. 507 316 126 fax 881 316 126 e-mail: biuro.bpd@gmail.com
Zadanie:	Przebudowa ulicy Jachtowej, ul. Zdrojowej, Alei Bukowej, budowa ul. Nowojachtowej i Drogi Fortecznej w Świnoujściu.
Rodzaj:	PROJEKT BUDOWLANY
Drogi:	DROGOWA
Ilość egzemplarzy:	Świnoujście, ul. Jachtowa, ul. Zdrojowa
Tytuł:	PLAN SYTUACYJNO-WYSOKOŚCIOWY
Kierownik zespołu:	mgr inż. Dominik Liakos
Nr ZAP:	ZAP/0114/POOD/07
Sprawdzenie:	mgr inż. Maciej Sochanowski
Nr ZAP:	ZAP/0038/POOD/08
Nr zadania:	WIM/130/2017 WIM/123/2018
Data:	09.2022
Skala:	1 : 5 0 0
Nr rys.:	D / 1.2