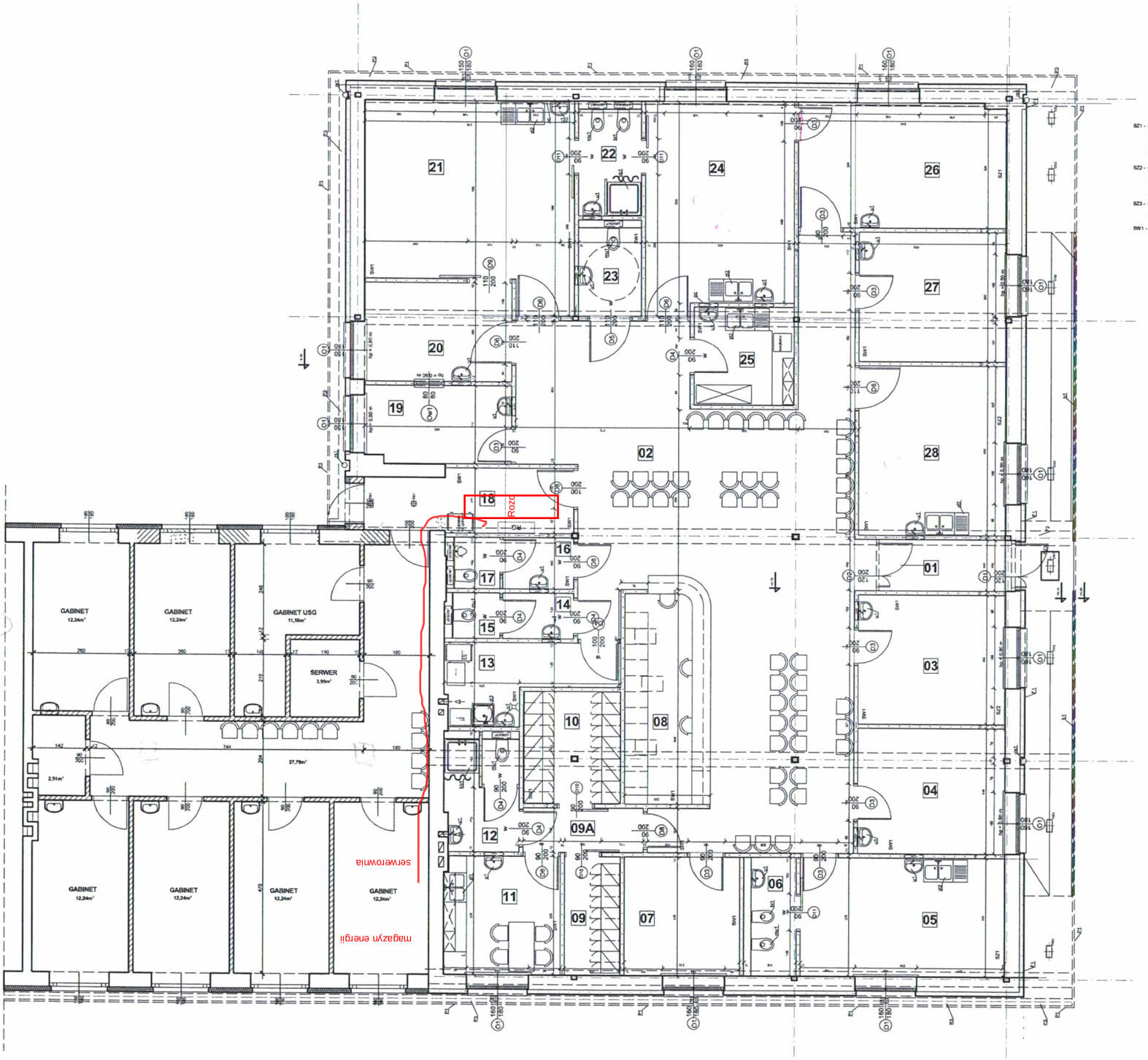

SZ1 - warstwa wyko?czeniowa - p?ytki ceramiczne / farba emulsyjna
p?yta g?
istniej?ca ?cciana z ceg?y - 42 cm
styropian - 12 cm
tynk o fakturze baranka
farba fasadowa

SZ2 - warstwa wyko?czeniowa - p?ytki ceramiczne / farba emulsyjna
p?yta g?
istniej?ca ?cciana z ceg?y - 42 cm
styropian - 12 cm
panele elewacyjne

SZ3 - farba fasadowa
tynk cienkowarstwowy na siatce z w?ókna szklanego
ceg?a pe?na - 12 cm

SW1 - ?cciana szkieletowa firmy KNAUF - 12,5 cm

warstwa wyko?czeniowa - p?ytki ceramiczne/farba emulsyjna
p?yta g?
we?na mineralna kamienna
p?yta g?
warstwa wyko?czeniowa - p?ytki ceramiczne/ farba emulsyjna

P1 - panele elewacyjne przykrywajace istniej?c? konstrukcj? KRONOPLAN, laminat jednobarwny, postforming, SM, kolo grafit szary, gr. 8 mm

P2 - panele elewacyjne ABET LAMINATI, laminat drewnopodob kolor 758 gr. 8 mm

O1 - PRESS - GLAS, wzór CG 11, szyba bezpieczna z sitodrukie

F2 - farba fasadowa - DEKORAL, kolor czerwony- S-1085 - y90r

F1 - farba fasadowa - TIKKURILA FINNGARD NOVASIL, kolor -

b1 - barierka aluminiowa
pc - p?ytki ceramiczne
u1- umywalka
zl1- zlew 2- komorowy
zl2- zlew 2- komorowy z ociekaczem
zl3- zlew technologiczny
mu1- muszla ustepowa wisz?ca
bi1- bidet wisz?cy
pi1- pisuar wisz?cy
kb1- kabina prysznicowa

01	PRZEDSIONEK	5,04 m p?ytki ceram. h = 3,00 m
02	POCZEKALNIA	103,28 m? p?ytki ceram. h = 3,00 m
03	GAB. LEKARSKI	14,00 m?wykładzina PCV h = 3,00 m
04	GAB. LEKARSKI	13,50 m?wykładzina PCV h = 3,00 m
05	GAB. LEKARSKI GINEKOLOGICZNY	24,20 m?wykładzina PCV h = 3,00 m
06	KABINA HIGIENY	3,14 m?p?ytki ceram. h = 3,00 m
07	POKÓJ ADMINISTRACYJNY	12,75 m?wykładzina PCV h = 3,00 m
08	KARTOTEKI	10,95 m?wykładzina PCV h = 3,00 m
09	SZATNIA M??CZYZN	4,55 m? wykładzina PCV h = 3,00 m
09A	PRZEDSIONEK	3,92 m? wykładzina PCV h = 3,00 m
10	SZATNIA KOBIET	8,97 m?wykładzina PCV h = 3,00 m
11	ANEKS JADALNY	10,23 m?wykładzina PCV h = 3,00 m
12	WĘZEŁ SANITARNY	6,46 m? p?ytki ceram. h = 2,50 m
13	BRUDOWNIK	2,06 m? p?ytki ceram. h = 2,50 m
14	PRZEDSIONEK	1,91 m? p?ytki ceram. h = 2,50 m
15	WC PERSONELU	1,72 m?p?ytki ceram. h = 2,50 m
16	PRZEDSIONEK	1,91 m? p?ytki ceram. h = 2,50 m
17	WC MĘŻCZYZN	3,55 m? p?ytki ceram. h = 2,50 m
18	POM. EKSPEDYCJI	3,92 m? p?ytki ceram. h = 3,00 m
19	POKÓJ PERSONELU	7,16 m?wykładzina PCV h = 3,00 m
20	POM. WYPOCZYNKU	8,94 m? wykładzina PCV h = 3,00 m
21	GABINET ZABIEGOWY	29,17 m? wykładzina PCV h = 3,00 m
22	KABINA HIGIENY	5,55 m?p?ytki ceramiczne h = 3,00 m
23	WC NIEPEŁNOSPR.	3,64 m?p?ytki ceram. h = 3,00 m
24	GABINET ZABIEGOWY	22,38 m? wykładzina PCV h = 3,00 m
25	MYCIE I EKSPEDYCJA NARZ??DZI	6,95 m?wykładzina PCV h = 3,00 m
26	GAB. LEKARSKI	18,90 m?wykładzina PCV h = 3,00 m
27	GAB. LEKARSKI	14,00 m?wykładzina PCV h = 3,00 m
28	GABINET ZABIEGOWY	18,38 m?wykładzina PCV h = 3,00 m

TEMAT:	REMONT I PRZESUDOWA POWIERZCZEŃ W LOKALU USŁUGOWYM PRZY ULICY DAMBONIA 171 W OPOLU NA GABINETY WIELOSPECJALISTYCZNE I PRZYCHODNI LEKARSKIEJ	TYTUŁ I ID RYSUNKU: RZUT GABI
OBIEKT:	BUDYNEK USŁUGOWY PRZY ULICY DAMBONIA 171 W OPOLU	
INWESTOR:	"OPTIMA - MEDYCYNA" S.A. 45-315 OPOLE ul. Grogowska 37	
OPRACOWAŁ:	MGR INŻ. ARCH. MARCIN GAJDA MGR INŻ. ARCH. PATRYCJA DZIEWIERSKA	AGENCJA ID PROJECTORA: P. U. P. "UTEX" SP. Z O. O.
PROJEKTANT:	MGR INŻ. ARCH. MARIA GAJDA-KUCHARZ UPR. PROJ. NR: 241/89/Op MGR INŻ. ARCH. JADWIGA BARTNIK UPR. PROJ. NR: 59/88/Op.	NA-101 GLIWICE, UL. STRZELCZYŃSKA 2
		NAZWA: PROJEKT BUDOWLAN
		DATA: PAŹDZIERNIK 2010
		SKALA: 1:50