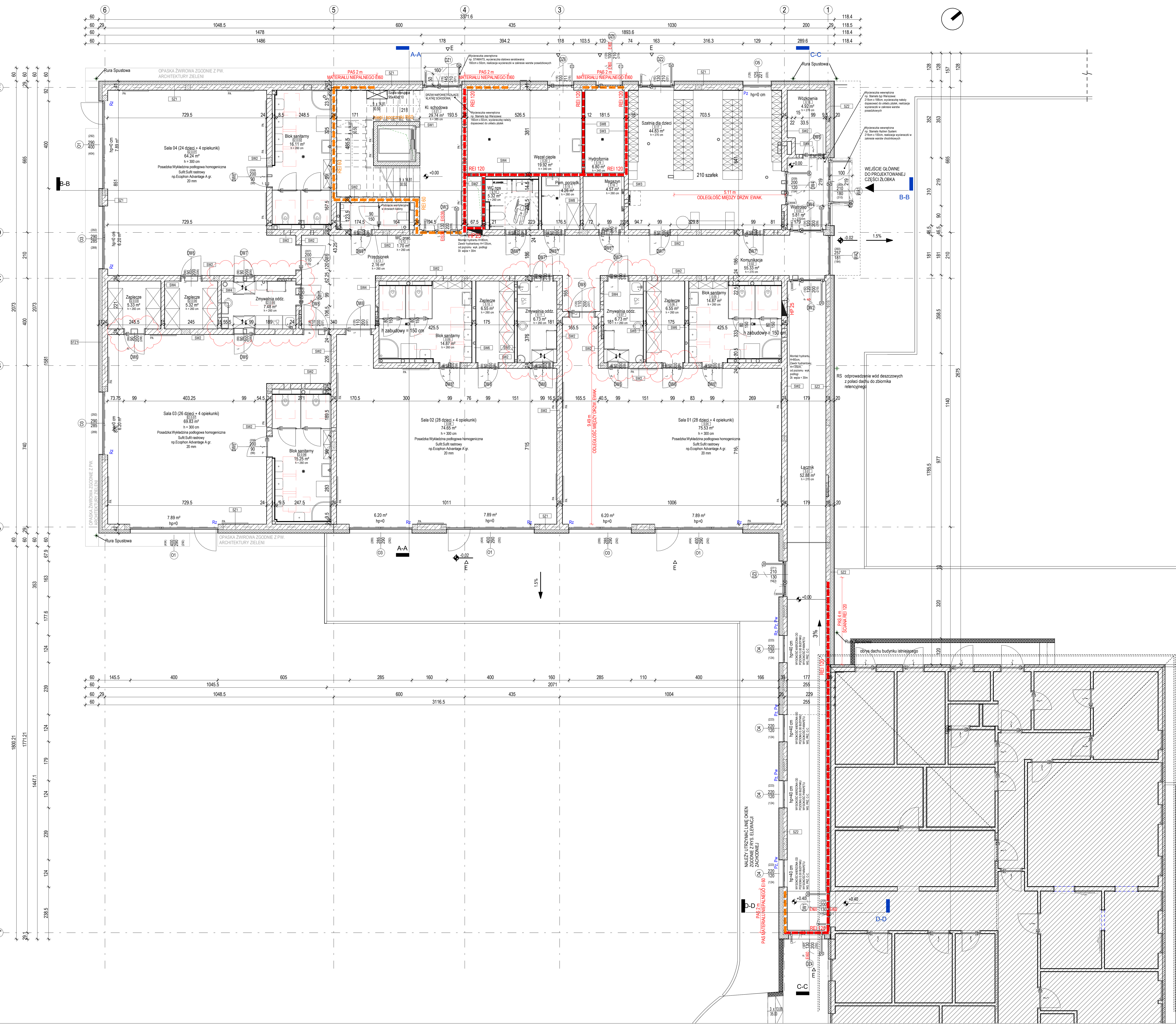

LEGENDA

Symbol	Opis
	PRZEGRODA MUROWANA
	PRZEGRODA ŻELBETOWA
	IZOLACJA
	PODCIĄG
	WEJŚCIE GŁÓWNE DO BUDYNKU
E	WYJŚCIE EWAKUACYJNE
	WEJŚCIE DO POMIESZCZEŃ TECHNICZNYCH
90/200 EI60	SZER. OTW. DRZWIOWEGO W ŚWIETLE / WYS. OTW. DRZWIOWEGO W ŚWIETLE OZNACZENIE ODPORNOŚCI POŻAROWEJ
110/185 hp=55	SZEROKOŚĆ OTW. OKIENNEGO W ŚWIETLE / WYSOKOŚĆ OTW. OKIENNEGO W ŚWIETLE WYSOKOŚĆ PARAPETU
SW1.1.A	OPIS PRZEGRODY BUDOWLANEJ
9x14.58 / 28.0	LICZBA STOPNI X WYSOKOŚĆ STOPNIA / SZEROKOŚĆ STOPNIA
1%	OZNACZENIE SPADKU
0.00	KOTA WYSOKOŚCIOWA
HP25	ZAWÓR HYDRANTOWY / HYDRANT
R	NOŚNOŚĆ OGNIOWA OZNACZONA W MINUTACH
E	SZCZELNOŚĆ OGNIOWA OZNACZONA W MINUTACH
I	IZOLACYJNOŚĆ OGNIOWA OZNACZONA W MINUTACH
	DŁUGOŚĆ DOJŚĆ EWAKUACYJNYCH
	ŚCIANA ODDZIELENIA PRZECIWPOŻAROWEGO REI120 (DRZWI W WW. ŚCIANIE - EI60)
	ŚCIANA ODDZIELENIA PRZECIWPOŻAROWEGO REI60 (DRZWI W WW. ŚCIANIE - EI30)
1 - 1	OSIE KONSTRUKCYJNE
	OZNACZENIE PRZEKROJÓW
	OBSZAR POZA ZAKRESEM OPRACOWANIA
Rz	ROLETA ZEWNĘTRZNA
Pz	PARAPET ZEWNĘTRZNY
Pw	PARAPET WEWNĘTRZNY
Pa	PANEL AKUSTYCZNY np. Ecophon Akusto Wall A Super G gr. 40 mm
Pa'	PANEL AKUSTYCZNY - KOMUNIKACJA np. Ecophon Akusto Wall C Super G gr. 40 mm

ZESTAWIENIE POMIESZCZEŃ ROZBUDOWY ŻŁOBKA-ETAP I-PARTER

Number	Name	Area
0.01	Łącznik	52.88 m²
0.02	Komunikacja	55.33 m²
0.03	Wiatrołap	5.81 m²
0.04	Sala 01 (28 dzieci + 4 opiekunki)	75.53 m²
0.05	Blok sanitarny	14.87 m²
0.06	Zaplecze	6.55 m²
0.07	Zmywalnia oddz.	6.73 m²
0.08	Sala 02 (28 dzieci + 4 opiekunki)	74.65 m²
0.09	Blok sanitarny	14.87 m²
0.10	Zaplecze	6.55 m²
0.11	Zmywalnia oddz.	6.73 m²
0.12	WC prac.	1.70 m²
0.13	Przedsionek	2.16 m²
0.14	WC nps	5.32 m²
0.15	Pom. porządk.	4.26 m²
0.16	Magazyn	4.57 m²
0.17	Szatnia dla dzieci	44.83 m²
0.18	Wózkownia	4.92 m²
0.19	Hydrofornia	6.80 m²
0.20	Węzeł ciepła	19.92 m²
0.21	Kl. schodowa	29.74 m²
		444.69 m²

ZESTAWIENIE POMIESZCZEŃ ROZBUDOWY ŻŁOBKA-ETAP II-PARTER

Number	Name	Area
E2.0.01	Sala 04 (24 dzieci + 4 opiekunki)	64.24 m²
E2.0.02	Blok sanitarny	16.11 m²
E2.0.03	Zaplecze	5.33 m²
E2.0.04	Zaplecze	5.32 m²
E2.0.05	Zmywalnia oddz.	7.48 m²
E2.0.06	Blok sanitarny	15.25 m²
E2.0.07	Sala 03 (26 dzieci + 4 opiekunki)	69.83 m²
		183.56 m²

ZESTAWIENIE REWIZJI

Numer	Opis rewizji	Data
A	Technologia zmywalni oddziałowych	31.01.2025

UWAGI OGÓLNE
1. PROJEKT JEST CHRONIONY PRAWEM AUTORSKIM (DZ. U. 94.24.83 Z DNIA 04.02.94). WSZYSTKIE INFORMACJE ZAWARTE W PROJEKCIE STANOWIĄ WŁASNOŚĆ FIRMY „3XA SP. Z O.O." I NIE WOLNO ICH UŻYĆ PONOWNIE, KOPIOWAĆ I REPRODUKOWAĆ BEZ JEJ PISEMNEJ ZGODY
2. WSZYSTKIE WYMIARY I RZĘDNE WYKONAWCA JEST ZOBOWIĄZANY DO SPRAWDZENIA NA BUDOWIE, A ZAISTNIAŁE NIEZGODNOŚCI POMIĘDZY PROJEKTEM ARCHITEKTONICZNO - BUDOWLANYM I POZOSTAŁYMI OPRACOWANIAMI BRANŻOWYMI CZY TEŻ STANEM ISTNIEJĄCYM NALEŻY WYJAŚNIĆ I UZGODNIĆ Z GŁÓWNYM PROJEKTANTEM.
3. ZAKRES WYKONANIA I OBOWIĄZKI PRZY ROBOTACH BUDOWLANYCH - ZGODNIE ZE SZTUKĄ BUDOWLANĄ (WARUNKI TECHNICZNE WYKONANIA I ODBIORU ROBÓT BUDOWLANO-MONTAŻOWYCH).
4. WYKONAWCA JEST ZOBOWIĄZANY DO ZORGANIZOWANIA PLACU BUDOWY W SPOSÓB SPEŁNIAJACY WSZYSTKIE WARUNKI BHP, SANEPID I PPOŻ. WSZYSCY PRACOWNICY POWINNI ZOSTAĆ PRZESZKOLENI W ZAKRESIE BHP I PRZEPISÓW PPOŻ.
5. WSZYSTKIE ROZWIĄZANIA TECHNOLOGICZNE I MATERIAŁOWE WINNY POSIADAĆ ODPOWIEDNIE CERTYFIKATY I ATESTY ORAZ POWINNY BYĆ WYKONYWANE ŚCIŚLE WG INSTRUKCJI PRODUCENTA.
6. WSZYSTKIE ROZWIĄZANIA SYSTEMOWE POWINNY ZOSTAĆ WYKONANE ŚCIŚLE WEDŁUG ZALECEŃ I INSTRUKCJI PRODUCENTA.
7. SZCZEGÓŁOWE ROZMIESZCZENIE WSZYSTKICH WEWNĘTRZNYCH INSTALACJI W BUDYNKU WG PROJEKTÓW BRANŻOWYCH.
8. WSZYSTKIE PROJEKTY INSTALACJI, WYPOSAŻENIA ORAZ MONTAŻU URZĄDZEŃ TECHNOLOGICZNYCH NIE OBJĘTE ZAKRESEM PROJEKTU ARCHITEKTONICZNEGO PRZEZ PRACOWNIĘ „3XA SP. Z O.O.", WYMAGAJĄ UZGODNIENIA PRZEZ PROJEKTANTÓW LUB JEDNOSTKI PROJEKTOWE- BRANŻOWE ODPOWIEDZIALNE ZA W/W PROJEKTY. W INNYM WYPADKU „3XA SP. Z O.O." NIE PONOSI ODPOWIEDZIALNOŚCI ZA W/W SYSTEMY.
9. PRZED ZAMÓWIENIEM KOMPLETU STOLARKI I ŚLUSARKI OKIENNEJ I DRZWIOWEJ WSZYSTKIE WYMIARY OTWORÓW MONTAŻOWYCH NALEŻY SPRAWDZIĆ NA BUDOWIE. PRZED ZAMÓWIENIEM ELEMENTÓW FASADOWYCH NALEŻY DOKONAĆ POMIARÓW WYKONANEJ KONSTRUKCJI W CELU UNIKNIĘCIA NIEZGODNOŚCI ORAZ PROBLEMÓW Z MONTAŻEM PO DOSTARCZENIU ELEMENTÓW FASAD. WSZELKIE NIEZGODNOŚCI I WĄTPLIWOŚCI NALEŻY UZGODNIĆ Z PROJEKTANTEM SPRAWUJĄCYM NADZÓR AUTORSKI.
10. NA ETAPIE REALIZACJI INWESTYCJI ORAZ NA ETAPIE SKŁADANIA OFERTY NA REALIZACJĘ INWESTYCJI NALEŻY ROZPATRYWAĆ WSZYSTKIE RYSUNKI PROJEKTOWE ŁĄCZNIE - WIELOBRANŻOWO. W PRZYPADKU JAKICHKOLWIEK NIEZGODNOŚCI POMIĘDZY PROJEKTEM ARCHITEKTONICZNYM A PROJEKTAMI BRANŻOWYMI, NIEZGODNOŚCI NALEŻY ZGŁOSIC PROJEKTANTOWI I UZGODNIĆ SPOSÓB REALIZACJI TEGO ZAKRESU PRAC.

OPRACOWANIE JEST KOMPLETNE Z PUNKTU WIDZENIA CELU, KTÓREMU MA SŁUŻYĆ.
WERSJA PAPIEROWA DOKUMENTACJI PROJEKTOWEJ JEST ZGODNA Z WERSJĄ ELEKTRONICZNĄ. OPRACOWANIE ZOSTAŁO WYKONANE ZA POMOCĄ LICENCJONOWANEGO OPROGRAMOWANIA REVIT

inwestor:
Gmina Siechnice
ul. Jana Pawła II 12
55-011 Siechnice

projektant:
3XA sp. z o. o.
al. Kasprowicza 63/1, 51-136 Wrocław
tel. + 48 530 309 490, e-mail: biuro@3xa.pl

temat:
I ETAP i II ETAP ROZBUDOWY ŻŁOBKA SAMORZĄDOWEGO W SIECHNICACH
UL. MICKIEWICZA 16, 55-011 SIECHNICE
DZ. NR EWID. 763/95, 763/109, 763/110, 763/111, 763/117; AM_2; OBRĘB SIECHNICE

nr projektu: 2341

PROJEKTANCI:		nr uprawnień:	podpisy:
architektura i koordynacja:			
projektant:	mgr inż. arch. ŁUKASZ RESZKA	27/2010/DOIA	
sprawdzający:	mgr inż. arch. MACIEJ KOWALUK	15/DSOKK/2012	
współpraca przy opracowaniu:	mgr inż. arch. JAN JOPOWICZ		
	mgr inż. arch. ADRIANNA OSTROWSKA		
	mgr inż. arch. SZYMON GROMADZKI		

stadium: PROJEKT WYKONAWCZY
branża: ARCHITEKTURA

nr tematu:	oznaczenie:	faza:	branża:	typ rys.:	kondyg.:	rewizja:	data:
2341	ETAP II	PW	A	R	0		02/2025

temat rysunku: RZUT PARTERU
skala: 1:100
nr planszy: A-01