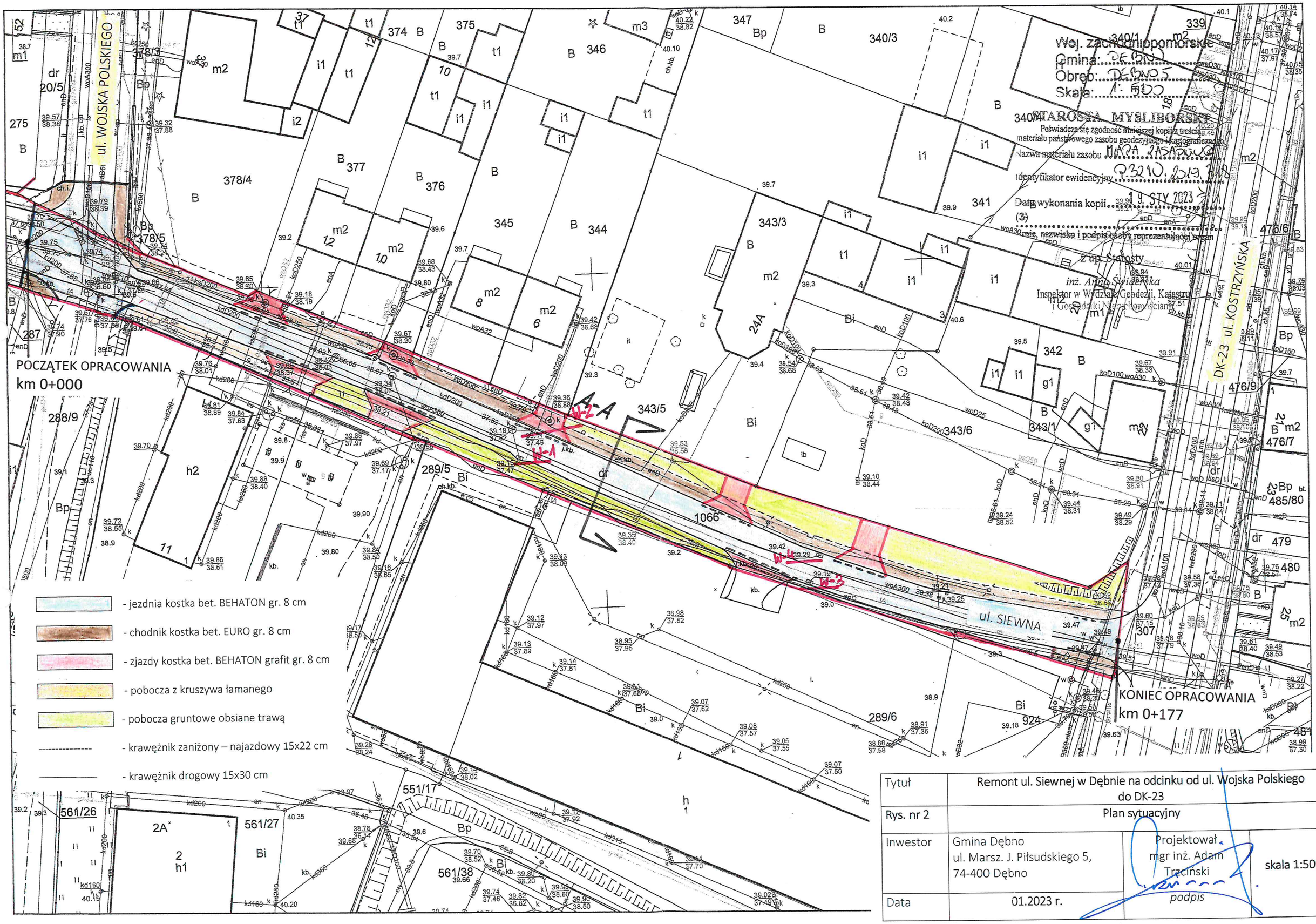

Tytuł	Remont ul. Siewnej w Dębnie na odcinku od ul. Wojska Polskiego do DK-23		
Rys. nr 2	Plan sytuacyjny		
Inwestor	Gmina Dębno ul. Marsz. J. Piłsudskiego 5, 74-400 Dębno	Projektował mgr inż. Adam Trzciński podpis	skala 1:500
Data	01.2023 r.		