

1. Kolor ścian - S1080-Y90R - wg kolornika NCS
2. Szpalety malowane w kolorze czerwonym: kolor - S1080-Y90R - wg kolornika NCS
3. Wykładzina Tarket EXCELLENCE UNI warm 25131925 (lub równoważna) wywinięta na ścianę 10cm
4. Istn. lustra

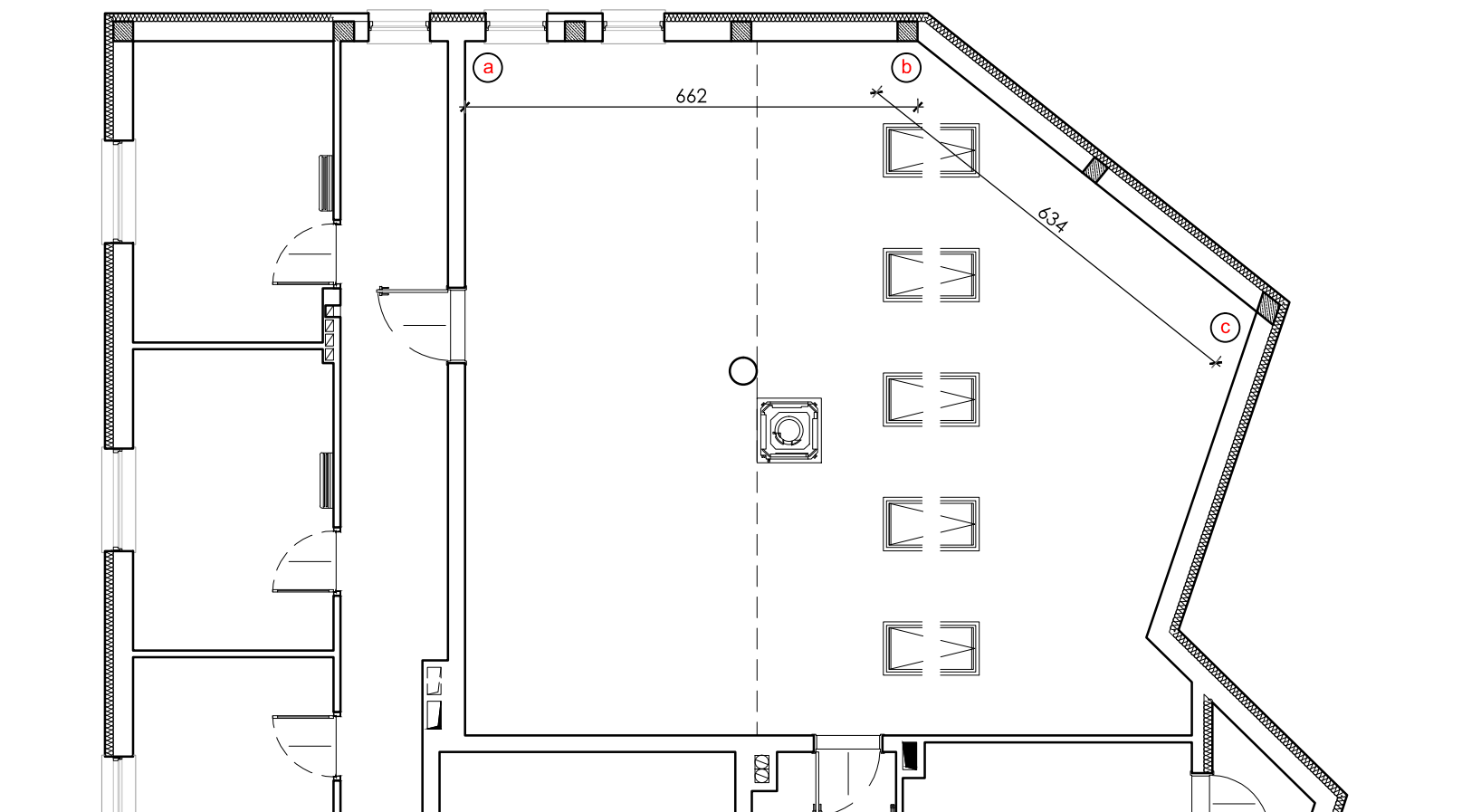

RZUT SALI GIMNASTYCZNEJ
SKALA 1:100

UWAGA!
WSZELKIE ZMIANY WYMAGAJĄ
AKCEPTACJI AUTORA PROJEKTU

DOMINO

PRACOWNIA
ARCHITEKTONICZNA
DOMINO

ARCHITEKT MARIA GAJEWSKA
UL. KSIĘŻYCOWA 4 TARNÓW

DATA OPRACOWANIA:

5 marca
2023

ELEMENT PROJEKTU BUDOWLANEGO:

PROJEKT TECHNICZNY

NAZWA ZAMIERZENIA BUDOWLANEGO:

REMONT POMIESZCZEŃ
PRZYCHODNI ZPS
PRZY UL. MOSTOWEJ 6

TYTUŁ RYSUNKU:

WIDOK FRAGMENTU ŚCIAN
SALI GIMNASTYCZNEJ -
CZĘŚĆ C

SKALA RYSUNKU:

1:100, 1:50

IDENTYFIKATORY DZIAŁKI:

UL. MOSTOWA ,
TARNÓW

AUTOR PROJEKTU:

mgr inż. arch. MARIA GAJEWSKA
uprawnienia do projektowania
bez ograniczeń w specjalności
architektonicznej
BUA-8346/29/89 ; MP-0178

PODPIS:

OPRACOWANIE:

mgr inż. arch. BOŻENA WOJNICKA

PODPIS:

A.5