

WGK-I.271.1.46..2019
(numer sprawy)

FORMULARZ

akceptacji treści zamówienia publicznego do publikacji, w formie zapytania ofertowego, na stronie platformy zakupowej OPEN NEXUS

1. Przedmiot Zamówienia

„Sporządzenie inwentaryzacji drzew przeznaczonych do wycinki na cmentarzu komunalnym przy ul. Wiślanej 22 w Bydgoszczy dla przestrzeni przeznaczonej pod miejsca grzebalne.”

2. Obszar objęty zamówieniem

Obszar objęty inwentaryzacją to teren cmentarza komunalnego przy ul. Wiślanej 22 w Bydgoszczy zgodnie z załączoną mapą.

Części działek: nr 1/1 w obrębie 238 oraz 9/16 w obrębie 239.

Obszar został oznaczony na załączniku graficznym stanowiącym załącznik nr 1 do ogłoszenia.

3. Opis przedmiotu zamówienia:

Zadanie polega na sporządzeniu inwentaryzacji drzewostanu przeznaczonego do wycinki rosnącego na terenie cmentarza komunalnego przy ul. Wiślanej 22 w Bydgoszczy, wraz z wykonaniem inwentaryzacji, opinii ornitologicznej w zakresie określenia występowania lub braku występowania danych gatunków ptaków i ich siedlisk na przewidywanych do wycinki drzewach.

Uwaga: osoba przygotowująca opinię ornitologiczną powinna mieć wiedzę i doświadczenie niezbędne do poprawnego i rzetelnego wykonania opinii.

3.1. Zadanie obejmuje wykonanie opracowania w formie tabelarycznej zawierającego niżej wymienione elementy:

- a) numer inwentaryzacyjny drzewa, który powinien odpowiadać numerowi drzewa na mapie,
- b) nazwa gatunkowa polska oraz łacińska drzewa,
- c) obmiar obwodu pnia drzew na wysokości 5cm i 130cm od podłoża,
- d) siedliska ptaka z określeniem jego gatunku z podaniem nr drzewa (jeśli występuje).

W tabeli powinny być uwzględnione wszystkie drzewa, których obwód w pierśnicy przekracza 10cm.

3.2. Po stronie wykonawcy pozostaje również uzyskanie opinii ornitologicznej informującej o terminie usunięcia drzew.

3.3. Po stronie wykonawcy pozostaje również pozyskanie mapy, na której zostaną naniesione wszystkie drzewa wraz z numeracją drzewa.

Sposoby utrwalenia danych oraz formaty plików:

Opracowanie powinno być przygotowane w wersji drukowanej w 3 jednakowych egzemplarzach oraz w wersji cyfrowej utrwalonej na cyfrowym nośniku danych np. płycie CD, płycie DVD, pendrive USB.

Pliki tekstowe oraz zestawienia tabelaryczne powinny być zapisane w formacie zgodnym z pakietem Microsoft Office (np. *.doc, *.xls, itp.).

Mapy w postaci plików *.shp (shapefile) lub formacie zgodnym z *.dxf oraz *.dwg.

4. Warunki realizacji zamówienia

- 1) Opracowanie musi być przygotowane w sposób umożliwiający wykorzystanie go w celu uzyskania decyzji zezwalającej na usunięcie wszystkich drzew wytypowanych do wycinki.
- 2) Zobowiązuje się wykonawcę do przeprowadzenia szczegółowej wizji lokalnej celem uzyskania wszystkich informacji koniecznych do przygotowania oferty i zawarcia umowy. Wykonawca ponosi pełną odpowiedzialność za skutki braku lub mylnego rozpoznania warunków realizacji zamówienia.
- 3) W ramach oferowanego wynagrodzenia ryczałtowego Wykonawca przenosi na Zamawiającego pełne autorskie prawa majątkowe do opracowania stworzonego przez Wykonawcę i podległe mu osoby. Zamawiający nabywa prawo do korzystania z dzieła będącego przedmiotem zamówienia na polach eksploatacji określonych w art. 50 pkt 1-3 ustawy z dnia 04 lutego 1994 r. o prawie autorskim i prawach pokrewnych (Dz. U. 2018 r., poz. 1191 z późn. zm.) Zamawiający ma prawo do wykorzystania opracowania w tym do:
 - a) powielenia opracowania lub jego części dowolną techniką,
 - b) wprowadzenia opracowania do pamięci komputera,
 - c) wykorzystania opracowania, będącego przedmiotem zamówienia w postępowaniu o udzielenie zamówienia publicznego, w szczególności poprzez włączenie go do opisu istotnych warunków zamówienia oraz udostępnienie całości lub części wszystkim zainteresowanym tym postępowaniem,
 - d) w zakresie obrotu przekazanym przez Wykonawcę oryginałem albo egzemplarzami, na których dzieło/utwór utrwalono.

- 4) Nabyte prawa są nieograniczone w czasie. Wykonawca zgadza się na wykonywanie przez Zamawiającego autorskich praw zależnych, bez uszczerbku dla prawa do utworu pierwotnego. Zamawiający zobowiązuje się zachować osobiste prawa autorskie twórców.
- 5) Z chwilą dokonania odbioru własność egzemplarzy, na których utrwalono opracowanie, przechodzi na Zamawiającego.

UWAGI:

1. **Nazwa oraz adres Zamawiającego:**
Miasto Bydgoszcz, ul. Jezuitska 1, 85-102 Bydgoszcz
2. **Wydział przeprowadzający postępowanie:**
Wydział Gospodarki Komunalnej
3. **Składając ofertę,** Oferent potwierdza, że posiada niezbędną wiedzę, doświadczenie i umiejętności niezbędne do rzetelnej realizacji zadania, zgodne z obecną wiedzą i stosowaną metodyką.
4. **Zamawiający nie dopuszcza składania ofert częściowych.**
5. **Kryterium oceny oferty:** 100% cena
6. **Termin wykonania zamówienia:** od dnia podpisania umowy **30 dni.**
7. **Osoby uprawnione do kontaktów z wykonawcami:**
Jacek Swebodziński – inspektor tel. (052) 58-58-375.
8. **Termin składania odpowiedzi na zapytanie ofertowe:** upływa w dniu **26.06.2019 r.** o godz. **12⁰⁰.**
9. **Wykonawcy zobowiązani są do:**
 - 1) załączenia do oferty: wypełnionego i podpisanego przez uprawnioną osobę załączonego formularza oferty (załącznik nr 2)
 - 2) złożenia oferty wyłącznie za pośrednictwem platformy zakupowej Open Nexus.
 - 3) przeprowadzenia wizji w terenie na cmentarzu komunalnym przy ul. Wiślanej 22 w Bydgoszczy w dniu 24 czerwca 2019r. o godz: 14⁰⁰ zbiórka na zapleczu domu przedpogrzebowego przy szlabanie wjazdowym na cmentarz.

Oferta niespełniająca wyżej wymienionych warunków zostanie odrzucona

Załączniki:

- 1) Obszar objęty zamówieniem – załącznik nr 1.
- 2) Formularz oferty – załącznik nr 2.

Akceptacja dnia 14.06.19 r. Dyrektora Wydziału

Sylwia Kubiś
Kierownik Referatu w Wydziale
Gospodarki Komunalnej

ZACZĘCNIK 1

Cmentarz Komunalny w Bydgoszczy przy ul. Wiślanej

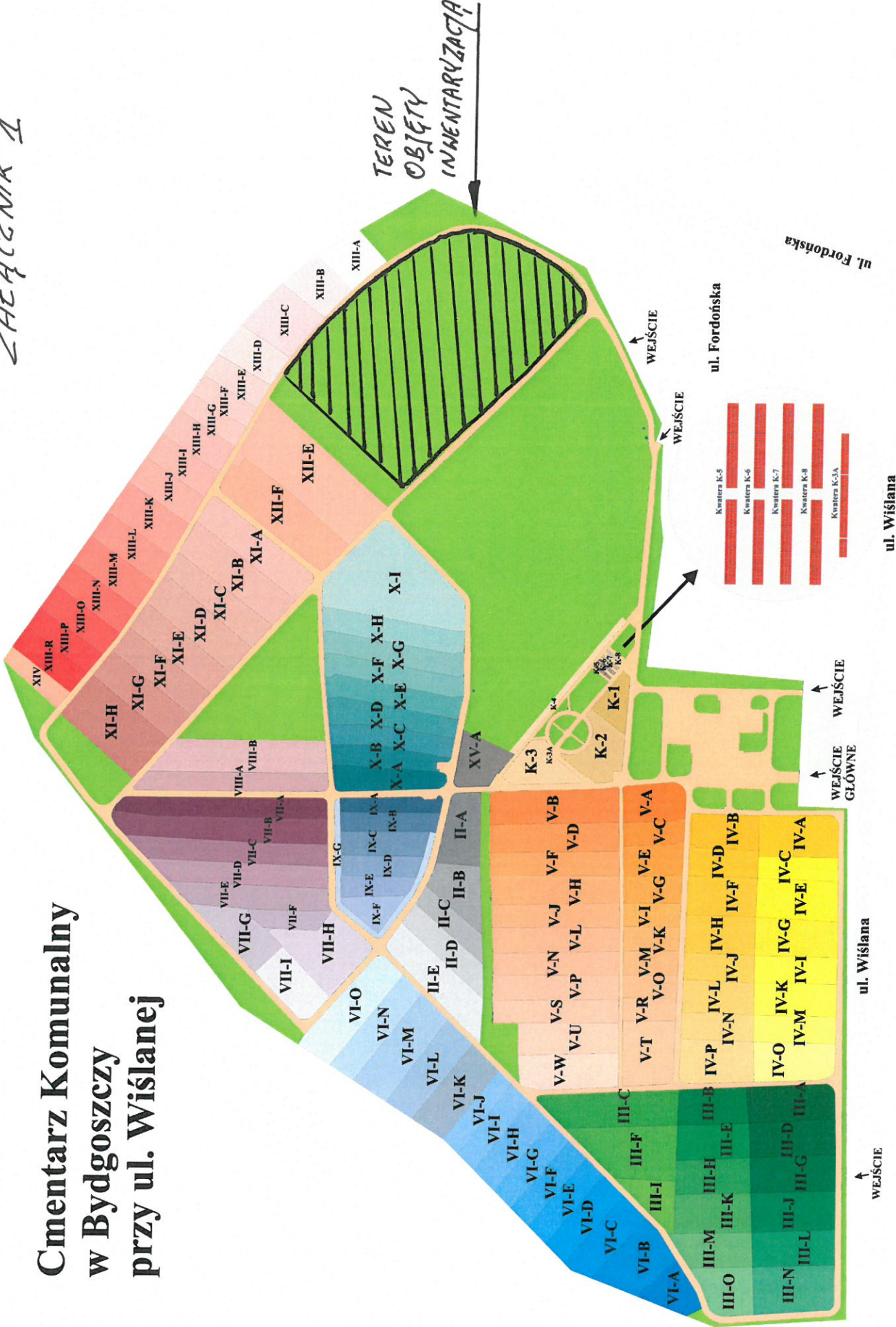

COMARCA ERGO GEOPORTAL

MAPY

- Ewidencja gruntów i budynków
- Tematy
- Wersje
- Wyszukiwanie
- Ewidencja gruntów i budynków 1:10000
- Struktura własnościowa 1:10000
- Kasyfiacja gleboznawcza 1:10000
- Użytkowanie terenu 1:10000

Map navigation toolbar with icons for search, zoom in, zoom out, home, full screen, and other map controls.

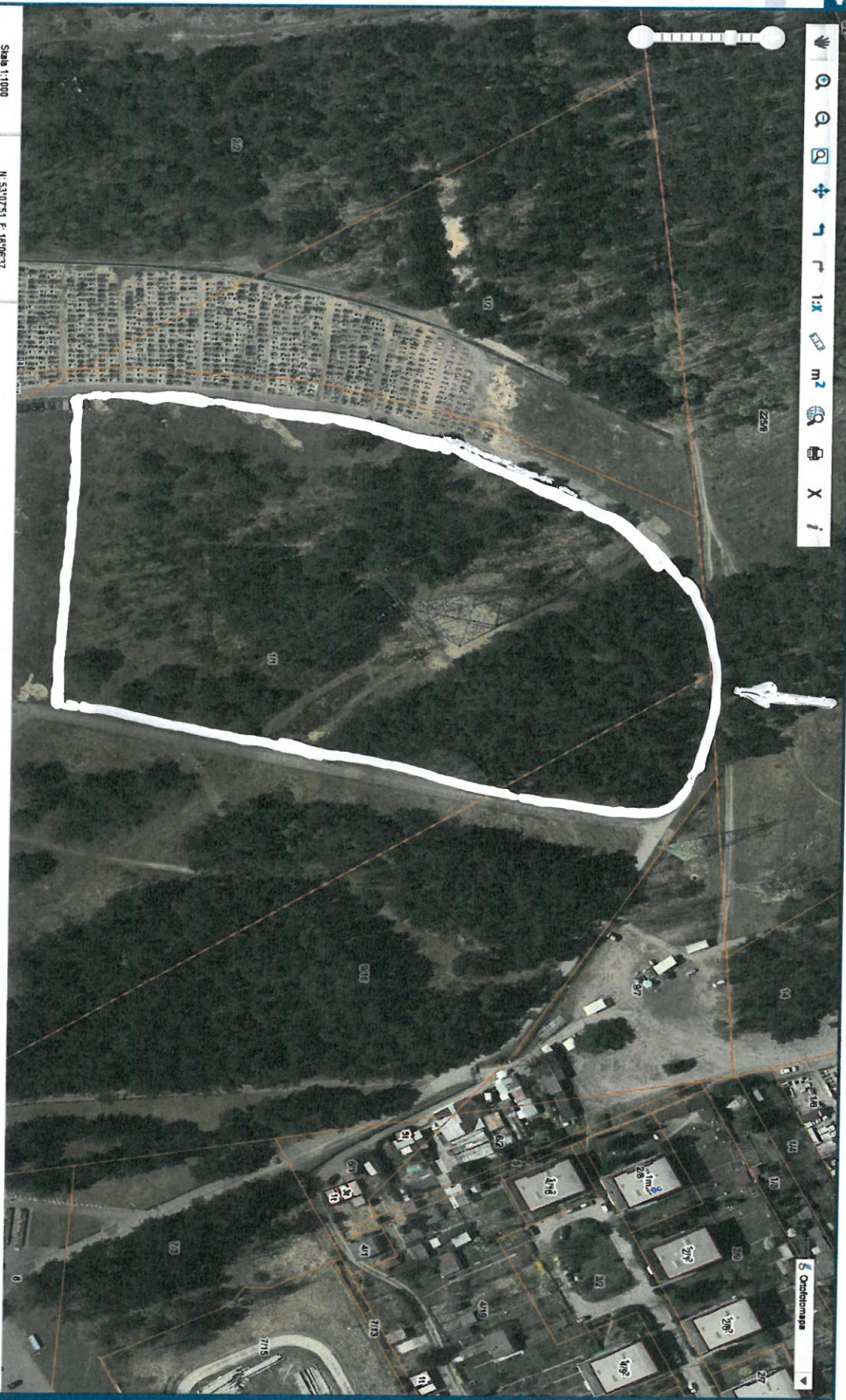

Skala 1:1000 N: 530751 E: 180637

TEREN OBJĘTY INWENTARYZACJĄ

ZIEMNICZAK 1

Znak sprawy
WGK-I.271.1.46.2019

Formularz oferty

Zgodnie z przedmiotem zapytania ofertowego składam/-y ofertę na „Sporządzenie inwentaryzacji drzew przeznaczonych do wycinki na cmentarzu komunalnym przy ul. Wiślanej 22 w Bydgoszczy dla przestrzeni przeznaczonej pod miejsca grzebalne.”

za cenę netto zł

(słownie: netto)

za cenę brutto zł

(słownie: brutto.....)