

elewacja zachodnia – zaplecze

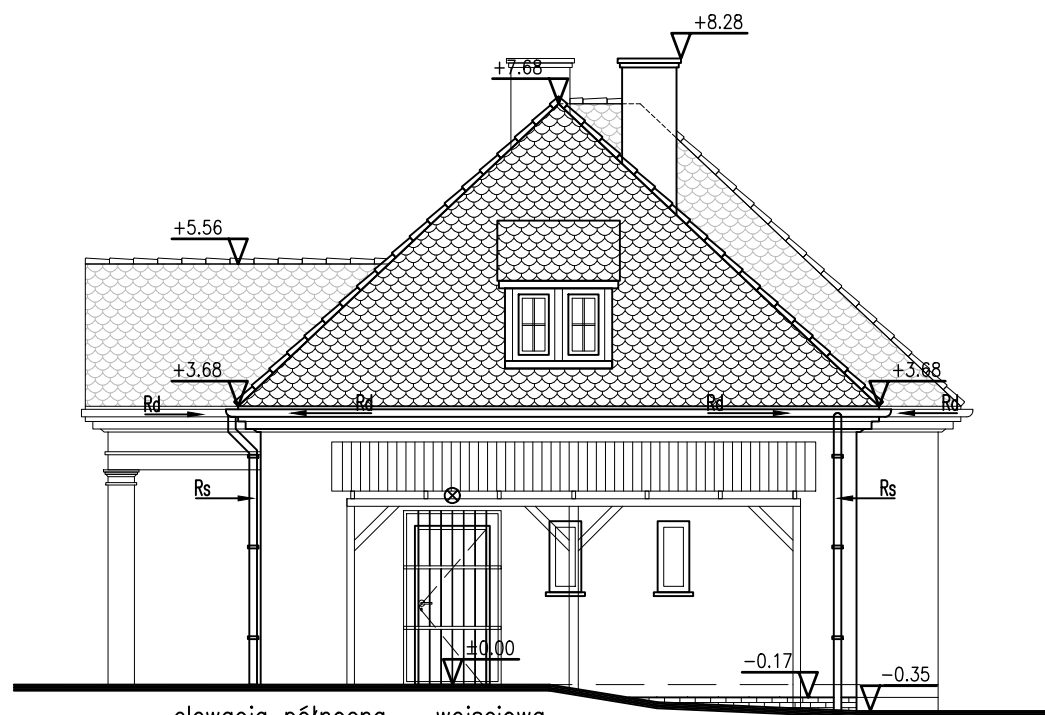

elewacja północna – wejściowa

projektowany zakres opracowania

- UWAGI:
1. Wymiary podane na rysunkach odnoszą się do istniejących krawędzi ścian i sufitów.
 2. Nie wyklucza się istnienia instalacji ukrytych pod elementami wykończeniowymi ścian i sufitów.
 3. Wszystkie prace budowlane należy wykonywać zgodnie z "Warunkami technicznymi wykonania i odbioru robót budowlano-montażowych", zasadami sztuki budowlanej, przepisami BHP, przez odpowiednio wykwalifikowanych pracowników, pod stałym nadzorem technicznym;
 4. Wszystkie elementy instalacyjne naniesiono w celach informacyjnych, dokumentacja winna być rozpatrywana włącznie z projektami pozostałych branż;
 5. Poziomy posadzek należy zweryfikować i precyzyjnie wytyczyć geodezyjnie na etapie wykonawczym, ewentualne odchyłki od dokumentacji projektowej należy konsultować z projektantami;
 6. Wszystkie elementy wykończeniowe, słusarki i stolarki okienno-drzwiowej, sufitów, posadzek, okładzin ściennych należy zamawiać po uprzedniej weryfikacji wymiarów na budowie;
 7. Ostateczny dobór kolorystyki materiałów wykończeniowych wewnętrznych i zewnętrznych musi uzyskać akceptację Głównego Projektanta;
 8. Dopuszcza się zastosowanie materiałów zamiennych porównywalnych jakościowo i technicznie do projektowanych jedynie za zgodą projektantów
 9. Zastosowane materiały budowlane oraz użyte prefabrykaty winny odpowiadać Polskim Normom lub posiadać odpowiednie atesty dopuszczające do zastosowania w budownictwie.
 10. Wszelkie wątpliwości związane z dokumentacją projektową należy niezwłocznie wyjaśnić z projektantami.

PROJEKT ARCHITEKTONICZNO-BUDOWLANY
przebudowy budynku
CENTRUM AKTYWNOŚCI SENIORALNEJ
w Wołowie
56-100 Wołów, Inwalidów Wojennych 26
dz. nr 53/3, AR_22, obręb Wołów
jednostka ewidencyjna 022203_4 M. Wołów

INWESTOR: POWIAT WOŁOWSKI
Plac Piastowski 2, 56-100 Wołów

PROJEKT: DETAL PROJEKTOWANIE I REALIZACJE Marta Pyrzcz
ul. Starodębowa 77, 51-251 Wrocław

TEMAT : stan istniejący - elewacje 1

RYSUNEK NR: A2c SKALA : 1:100 DATA : listopad 2021r.

Imię i nazwisko:	zakres:	branża:	podpis:
arch. Rafał Pircz (upr. nr 76/08/DOIA)	projekt	architektura	
stud. arch. Michał Krok	opracowanie	architektura	
arch. Monika Suwała (upr. nr 26/02/DOIA)	sprawdzający	architektura	



PROJEKTOWANIE I REALIZACJE MARTA PYRCZ
ul. Starodębowa 77, 51-251 Wrocław
pyrczr@gmail.com tel.: 665446077 693430311