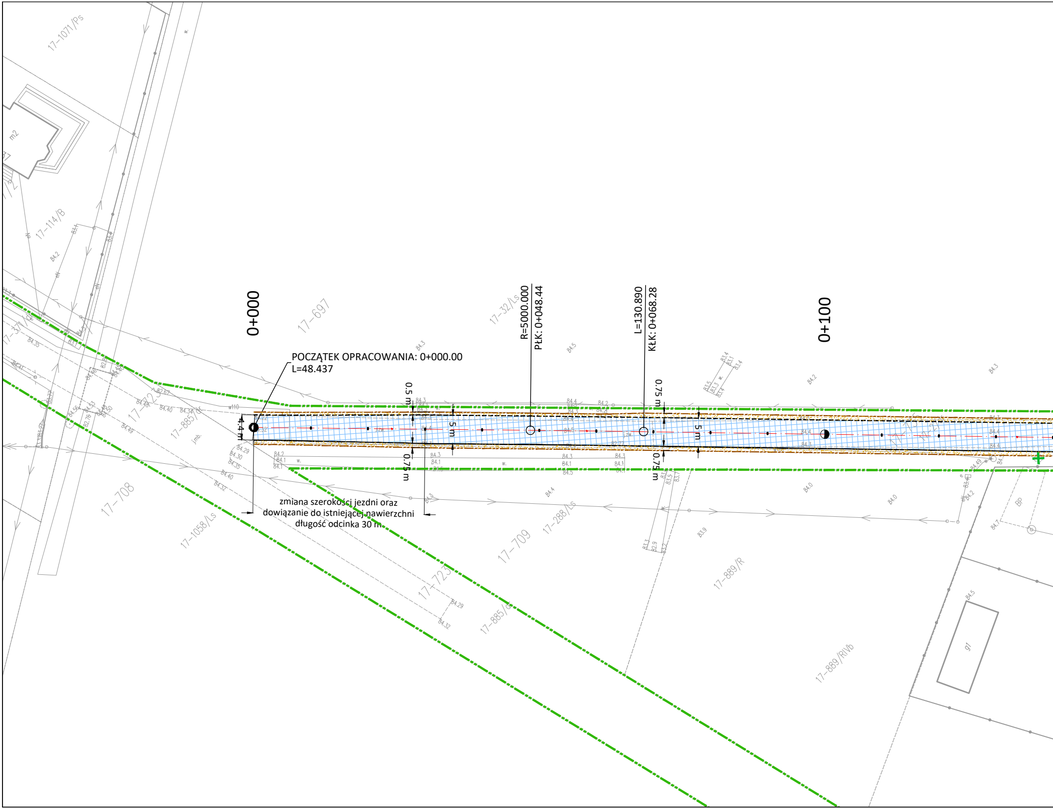
POCZĄTEK OPRACOWANIA: 0+000.00
L=48.437

zmiana szerokości jezdni oraz
dowiązanie do istniejącej nawierzchni
długość odcinka 30 m

0+000
0+100
R=5000.000
PłK: 0+048.44
L=130.890
KłK: 0+068.28
0.5 m
5 m
0.75 m
0.75 m
5 m
0.75 m
4.4 m
17-1071/Ps
17-114/B
17-697
17-32/Ls
17-723
17-885/4
17-708
17-1058/Ls
17-709
17-288/Ls
17-885/4
17-889/R
17-889/RIVb
m2
g1
BP

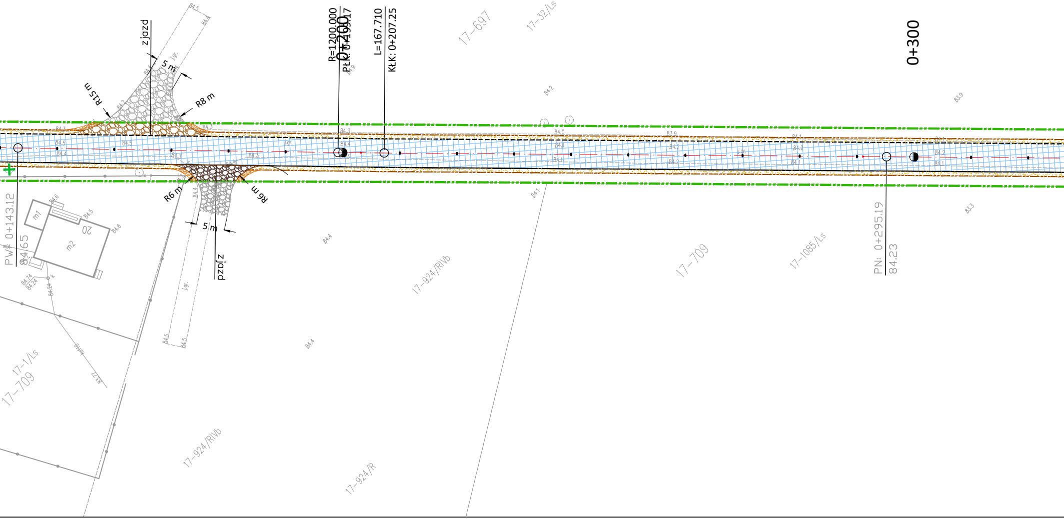
zjazd
5 m
R15 m
R8 m
R6 m
R6 m
5 m
zjazd
R=1200.000
PŁK: 0+199.17
0+200
L=167.710
KŁK: 0+207.25
0+300
PW: 0+143.12
84.65
PN: 0+295.19
84.23
17–697
17–32/Ls
17–709
17–1085/Ls
17–924/RIVb
17–1/Ls
17–709
17–924/RIVb
17–924/R
m1
m2
20
j.gr.
84.5
84.4
84.3
84.2
84.1
84.0
83.9
83.3
84.6
84.74
84.24

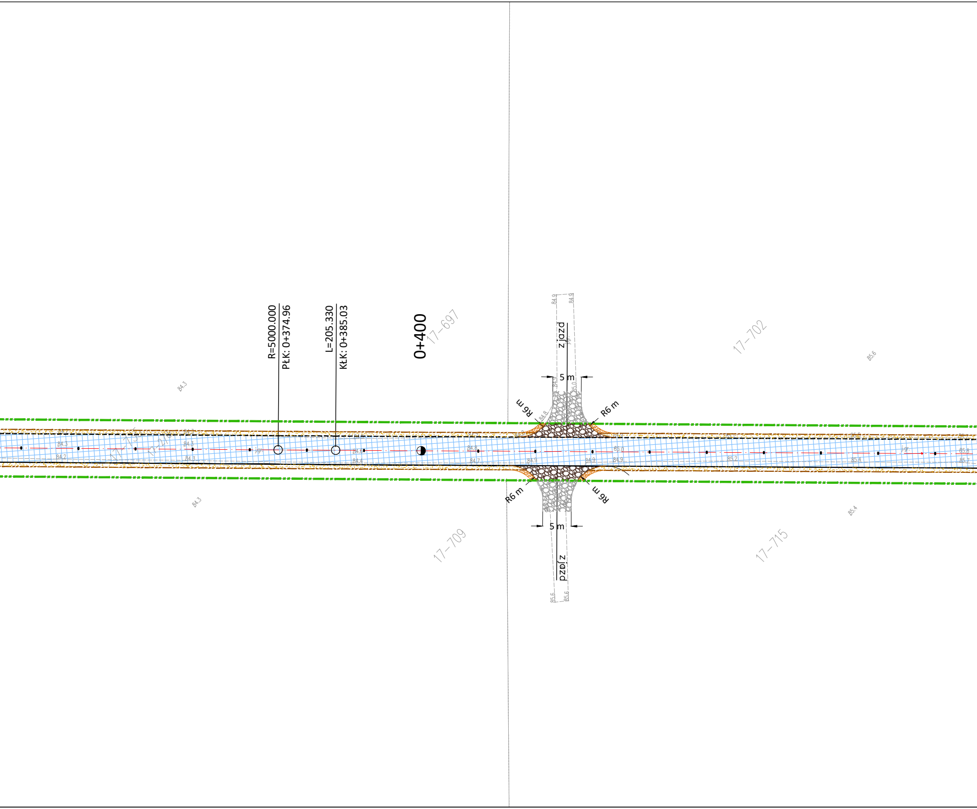
R=5000.000
PŁK: 0+374.96
L=205.330
KŁK: 0+385.03
0+400
17-697
17-702
17-709
17-715
zjazd
5 m
R6 m
R6 m
R6 m
R6 m
5 m
zjazd
84.3
84.3
85.6
85.4
84.9
84.9
85.6
85.6

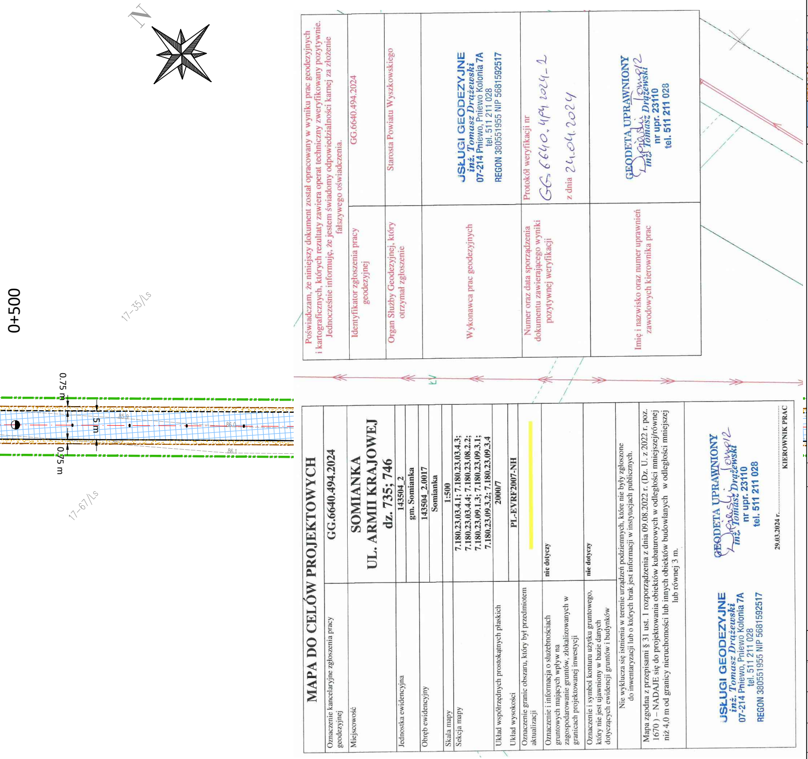
N
0+500
0.75 m
5 m
0.75 m
17-35/Ls
17-67/Ls
85.9
86.0
86.1

Poświadczam, że niniejszy dokument został opracowany w wyniku prac geodezyjnych i kartograficznych, których rezultaty zawiera operat techniczny zweryfikowany pozytywnie. Jednocześnie informuję, że jestem świadomy odpowiedzialności karnej za złożenie fałszywego oświadczenia.

Identyfikator zgłoszenia pracy geodezyjnej	GG.6640.494.2024
Organ Służby Geodezyjnej, który otrzymał zgłoszenie	Starosta Powiatu Wyszkowskiego
Wykonawca prac geodezyjnych	USŁUGI GEODEZYJNE inż. Tomasz Drążewski 07-214 Pniewo, Pniewo Kolonia 7A tel. 511 211 028 REGON 380551955 NIP 5681592517
Numer oraz data sporządzenia dokumentu zawierającego wyniki pozytywnej weryfikacji	Protokół weryfikacji nr GG.6640.494.2024_2 z dnia 24.04.2024
Imię i nazwisko oraz numer uprawnień zawodowych kierownika prac	GEODETA UPRAWNIONY Drążewski Tomasz inż. Tomasz Drążewski nr upr. 23110 tel. 511 211 028

MAPA DO CELÓW PROJEKTOWYCH

Oznaczenie kancelaryjne zgłoszenia pracy geodezyjnej	GG.6640.494.2024
Miejscowość	SOMIANKA UL. ARMII KRAJOWEJ dz. 735; 746
Jednostka ewidencyjna	143504_2 gm. Somianka
Obręb ewidencyjny	143504_2.0017 Somianka
Skala mapy	1:500
Sekcja mapy	7.180.23.03.4.1; 7.180.23.03.4.3; 7.180.23.03.4.4; 7.180.23.08.2.2; 7.180.23.09.1.3; 7.180.23.09.3.1; 7.180.23.09.3.2; 7.180.23.09.3.4
Układ współrzędnych prostokątnych płaskich	2000/7
Układ wysokości	PL-EVRF2007-NH
Oznaczenie granic obszaru, który był przedmiotem aktualizacji	🟨
Oznaczenie i informacja o służebnościach gruntowych mających wpływ na zagospodarowanie gruntów, zlokalizowanych w granicach projektu inwestycji	nie dotyczy
Oznaczenie i symbol konturu użytku gruntowego, który nie jest ujawniony w bazie danych dotyczących ewidencji gruntów i budynków	nie dotyczy

Nie wyklucza się istnienia w terenie urządzeń podziemnych, które nie były zgłoszone do inwentaryzacji lub o których brak jest informacji w instytucjach publicznych.

Mapa zgodna z przepisami § 31 ust. 1 rozporządzenia z dnia 09.08.2022 r. (Dz. U. z 2022 r. poz. 1670) – NADAJE się do projektowania obiektów kubaturowych w odległości mniejszej/równej niż 4,0 m od granicy nieruchomości lub innych obiektów budowlanych w odległości mniejszej lub równej 3 m.

USŁUGI GEODEZYJNE inż. Tomasz Drążewski 07-214 Pniewo, Pniewo Kolonia 7A tel. 511 211 028 REGON 380551955 NIP 5681592517	GEODETA UPRAWNIONY Drążewski Tomasz inż. Tomasz Drążewski nr upr. 23110 tel. 511 211 028 29.03.2024 r. .... KIEROWNIK PRAC

LEGENDA DLA BRANŻY DROGOWEJ
elementy projektowane

- - - - -	Krawędź jezdni
-·-·-·-	Krawędź pobocza
▨	Jezdnia z betonu asfaltowego
▨	Pobocze jezdni z kruszywa łamanego
▨	Zjazdy do posesji z kruszywa łamanego
▨	Pobocze zjazdów z kruszywa naturalnego

LEGENDA DLA BRANŻY DROGOWEJ
elementy istniejące

-··-··-	Linia rozgraniczenia pasa drogowego drogi gminnej
✕	Drzewa przeznaczone do wycinki

UTWORZONO NA WERSJI ELEKTRONICZNEJ MAPY DO CELÓW PROJEKTOWYCH WPISANEJ DO EWIDENCJI MATERIAŁÓW PAŃSTWOWEGO ZASOBU GEODEZYJNEGO I KARTOGRAFICZNEGO W WYSZKOWIE IDENTYFIKATOR EWIDENCYJNY: GG.6640.494.2024

ZA ZGODNOŚĆ Z ORYGINAŁEM MAPY

Temat:	*Przebudowa drogi gminnej w miejscowości Somianka ul. Armii Krajowej*		
Tytuł rysunku:	*Projekt zagospodarowania terenu*	Nr rys.: 2.1	Skala rys.: 1:500 Faza: PB
		Branża: drogowa	
Inwestor:	*Wójt Gminy Somianka* *ul. Armii Krajowej 4, 07-203 Somianka*	Data opracowania: 10.07.2024 r.	
Jedn. proj:	*ERPRO Ewa Rosińska* *ul. Stanisława Moniuszki 3, 07-202 Wyszków*		
Projektant branża drogowa	mgr inż. Robert Rosiński upr. nr MAZ/0140/POOD/12	Podpis:	