Rzut części drugiego piętra budynku "A" Gdańskiego Parku Naukowo-Technologicznego

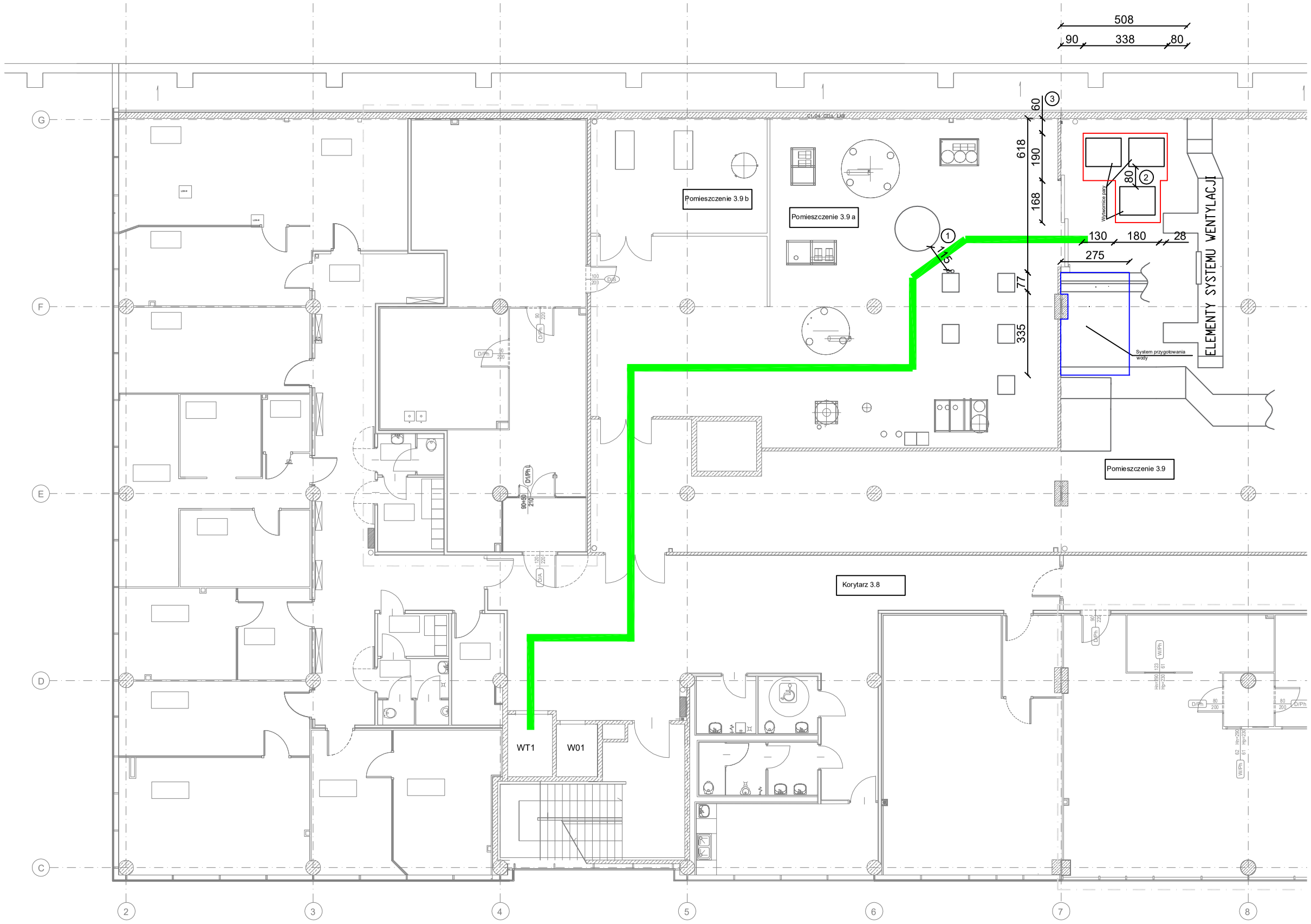

LEGENDA:

Droga wprowadzania urządzeń od windy towarowej do pomieszczenia 3.9.

granice obszaru w którym można wstawić nowe wytwornice pary wraz ze schematem ich rozmieszczenia

granice obszaru w którym można wstawić układ przygotowania wody

1. Najwęższe przejście w pom. 3.9a - 115 cm (pomiędzy zbiornikiem WFI, a instalacją istniejącego systemu generacji pary).
2. Minimalna odległość między wytwornicami (80 cm). Odległość wymagana ze względów operacyjnych.
3. Minimalna odległość wytwornicy od ściany (60 cm). Odległość wymagana ze względów operacyjnych.

Uwaga! Wymiary na rysunku podane są w centymetrach.