KIEWEL/JANUS

kiewel/janus architektura sp. z o.o., sp.k.
ul. Strumienna 33
30-609 Kraków
NIP: 679-319-58-80
Tel. kom. 501-603-511

I. DOKUMENTY FORMALNO-PRAWNE

PROJEKT BUDOWLANY

INWESTOR	Gmina Wieliczka ul. Powstania Warszawskiego 1 32-020 Wieliczka		
FAZA	Projekt budowlany	DATA	Styczeń 2022
TEMAT	Budynek szkoły podstawowej (segment A, segment B), miejsca postojowe, zbiorniki na wody opadowe.		
ADRES	dz. nr 689/1, 690/1, 690/2 obręb 0013 Kokotów, gmina Wieliczka		
KATEGORIA OBIEKTÓW BUD.	VIII, IX		
a. NAZWA JEDNOSTKI EWIDENCYJNEJ b. NAZWA I NUMER OBRĘBU EWIDENCYJNEGO c. NUMERY DZIAŁEK EWIDENCYJNYCH, NA KTÓRYCH OBIEKT JEST USYTUOWANY	a.121905_5.0013 b. 0013 Kokotów c. 689/1, 690/1, 690/2		

Starosta Wielicki
Rynek Górny 2
32-020 Wieliczka

	SPIS TREŚCI	STRONY
I	**DOKUMENTY FORMALNO-PRAWNE**	
1.	Zaświadczenie o braku konieczności odrolnienia	3
2.	Opinia geotechniczna	4
3.	Informacja dotycząca bezpieczeństwa i ochrony zdrowia	12
4.	Uzgodnienie zmiany projektu zagospodarowania terenu zgodnie z art. 35 ust. 3	16
5.	Warunki wod-kan.	18
6.	Warunki dot. braku możliwości przyłączenia do kanalizacji deszczowej	19
7.	Księga wieczysta	20

Starosta Wielicki
Rynek Górny 2
32-020 Wieliczka
32

OŚR.6124.8.105.2021

Starosta Wielicki
Rynek Górny 2
32-020 Wieliczka
36

Wieliczka, dnia 08.12.2021 r.

ZAŚWIADCZENIE

Na podstawie art. 217 §1 i § 2 pkt 2 ustawy z dnia 14 czerwca 1960 roku Kodeks postępowania administracyjnego (tekst jednolity: Dz. U. z 2021 roku, poz. 735 z późn. zm.) zaświadcza się, iż rozpoczęcie innego niż rolnicze użytkowanie gruntów wchodzących w skład nieruchomości oznaczonych jako działki nr 689/1, 690/1, 690/2 położone w miejscowości Kokotów, gmina Wieliczka, w związku z planowaną inwestycją polegającą na budowie szkoły **nie wymaga** uzyskania decyzji zezwalającej na wyłączenie gruntów z produkcji rolniczej, o której mowa w art. 11 ustawy z dnia 3 lutego 1995 r. o ochronie gruntów rolnych i leśnych (tekst jednolity: Dz. U. 2021 r., poz. 1326).

Art. 11 ust. 1 ustawy o ochronie gruntów rolnych i leśnych określa grunty wymagające uzyskania w/w decyzji. Są to użytki rolne wytworzone z gleb pochodzenia mineralnego i organicznego zaliczone do klas I, II, III, IIIa i IIIb oraz użytki rolne klas IV, IVa, IVb, V i VI wytworzone z gleb pochodzenia organicznego.

Grunty wchodzące w skład w/w działek nr 689/1, 690/1 i 690/2 położonych w miejscowości Kokotów, gmina Wieliczka, zgodnie z danymi zawartymi w bazie danych ewidencji gruntów i budynków oraz „Wykazem działek położonych na glebach pochodzenia organicznego" sporządzonym przez Krakowskie Biuro Geodezji i Terenów Rolnych, stanowią użytki rolne klasy IV i V (RIVa, RIVb, RV) pochodzenia mineralnego, zatem zgodnie z wyżej powołanym przepisem nie wymagają uzyskania zezwolenia na wyłączenie ich z produkcji rolniczej.

Wydanie zaświadczenia jest zwolnione z opłaty skarbowej, stosownie do części II ust. 21 kolumna 4 pkt 7 załącznika do ustawy z dnia 16 listopada 2006 r. o opłacie skarbowej (tekst jednolity: Dz. U. z 2021 r. poz. 1923 z późn. zm.).

z up. STAROSTY
mgr inż. Katarzyna Pączek
Główny specjalista w Wydziale
Ochrony Środowiska i Rolnictwa

Otrzymują:

1. Gmina Wieliczka, ul. Powstania Warszawskiego 1, 32-020 Wieliczka
   za pośrednictwem P. Tomasz Janus - pełnomocnik + inf. o RODO
   ul. Strumienna 33, 30-609 Kraków
2. OŚR. a/a.

09 GRU 2021
ZA ZGODNOŚĆ Z ORYGINAŁEM

MGR INŻ. ARCH. MACIEJ KIEWEL
UPRAWNIENIA BUDOWLANE DO PROJEKTOWANIA BEZ OGRANICZEŃ W SPECJALNOŚCI ARCHITEKTONICZNEJ
MPOIA / 077 / 2014
TEL. 501-603-511

3

USŁUGI GEOLOGICZNE
GeoPrime
31-312 Kraków, ul. Lentza 2/83
tel. 509 788 644, mail: marcinfabrycy@wp.pl

Starosta Wielicki
Ryn
32-020 Wieliczka

OPINIA GEOTECHNICZNA

na potrzeby budowy szkoły w Kokotowie, gm. Wieliczka

na dz. nr 689/1, 690/1, 690/2

Opracował:

Marcin Fabrycy
upr geol: VII-1655

mgr inż. Marcin Fabrycy
geolog
upr. VII-1655, XI-0133, XI-0129
tel. 509 788 644

Kraków, grudzień 2021 r.

09 GRU 2021
ZA ZGODNOŚĆ
Z ORYGINAŁEM
MGR INŻ. ARCH. MACIEJ KIEWEL
UPRAWNIENIA BUDOWLANE DO PROJEKTOWANIA BEZ
OGRANICZEŃ W SPECJALNOŚCI ARCHITEKTONICZNEJ
MPOIA / 077 / 2014
TEL. 501-603-511

Spis treści

1.1 DANE OGÓLNE 2
1.1.1 PODSTAWA OPRACOWANIA 2
1.1.2 NORMY, WYTYCZNE PROJEKTOWE I WYKORZYSTANE MATERIAŁY 2
1.1.3 CEL I ZAKRES OPRACOWANIA 2
1.1.4 KRÓTKI OPIS PROJEKTOWANEJ INWESTYCJI 2
1.2 LOKALIZACJA I OPIS TERENU 2
1.3 OPIS WYKONANYCH ROBÓT GEOLOGICZNYCH 2
1.4 WARUNKI GRUNTOWO-WODNE 3
1.5 WARUNKI GEOTECHNICZNE 3
1.6 PARAMETRY GEOTECHNICZNE 3
1.7 ZALECENIA I WNIOSKI 4

5

Starosta Wielicki
Rynek Górny 2
32-020 Wieliczka
36

1.1 DANE OGÓLNE

1.1.1 PODSTAWA OPRACOWANIA

Niniejsze opracowanie powstało na zlecenie architekta Pani Katarzyny Ciepichał.

1.1.2 NORMY, WYTYCZNE PROJEKTOWE I WYKORZYSTANE MATERIAŁY

- Rozporządzenie Ministra Transportu, Budownictwa i Gospodarki Morskiej z dnia 25 kwietnia 2012 r. w sprawie ustalania geotechnicznych warunków posadowienia obiektów budowlanych (Dz. U. Nr 81, poz. 463);
- BAZA DANYCH GEOLOGICZNO – INŻYNIERSKICH WRAZ Z OPRACOWANIEM ATLASU GEOLOGICZNO – INŻYNIERSKIEGO AGLOMERACJI KRAKOWSKIEJ – PIG, Kraków 2007
- Mapa sytuacyjno – wysokościowa w skali 1:500;
- Wizja lokalna, wiercenia geotechniczne;
- Polskie normy budowlane
- Literatura techniczna i materiały archiwalne.

1.1.3 CEL I ZAKRES OPRACOWANIA

Celem niniejszego opracowania jest określenie warunków geotechnicznych, występujących w podłożu badanego terenu w oparciu o analizę dostępnych materiałów archiwalnych oraz wykonanych badań geotechnicznych. Zakres badań został ustalony ze zlecającym oraz projektantem obiektu.

W zakres opracowania wchodzą następujące czynności:

- wizja lokalna, wiercenia geotechniczne oraz pomiar poziomu wody gruntowej,
- określenie wstępnych warunków gruntowych,
- określenie parametrów podłoża gruntowego.

1.1.4 KRÓTKI OPIS PROJEKTOWANEJ INWESTYCJI

W ramach przedmiotowej inwestycji planuje się budowę szkoły podstawowej.

1.2 LOKALIZACJA I OPIS TERENU

Teren projektowanych prac budowlanych znajduje się na działkach nr 689/1, 690/1, 690/2 w Kokotowie, gm. Wieliczka, w rejonie ul. Św. Jana.

1.3 OPIS WYKONANYCH ROBÓT GEOLOGICZNYCH

W ramach prac terenowych wykonano jeden otwór rozpoznawczy do głębokości 3,0 m p.p.t. Wydobywane próbki gruntu poddano badaniom makroskopowym, prowadząc jednocześnie obserwacje poziomów wody gruntowej.

Analizie poddano dane zawarte w Atlasie Geologiczno – Inżynierskim Aglomeracji Krakowskiej który swym zasięgiem obejmuje omawiany teren.

Badania wykonano przy użyciu próbników RKS o średnicy 50 - 80 mm. Zgodnie z PN-EN-ISO-22475-1_2006E uzyskano próbki klasy 3 lub niższej, pobrane metodą B lub C.

Po wykonaniu i zakończeniu wszystkich prac i badań terenowych otwory geologiczne zostały zlikwidowane. Zgodnie z normą "PN-B-04452:2002 Geotechnika. Badania polowe" likwidacja otworów nastąpiła poprzez staranne zasypanie rodzimym materiałem gruntowym z równoczesnym jego ubiciem, warstwami o grubości nieprzekraczającej 0,50 m.

Punkty wierceń wyznaczono w terenie w dowiązaniu do istniejących obiektów. Lokalizację otworów przedstawiono na załączniku nr 2.

1.4 WARUNKI GRUNTOWO-WODNE

Na podstawie wykonanych badań terenowych przeprowadzono ocenę warunków gruntowych. Podziału dokonano biorąc pod uwagę genezę, rodzaj i stan oraz opisano zgodnie z PN-EN-ISO 14688-1-2006.

Teren znajduje się w obrębie wydzielenia o wystarczających lub dobrych warunkach budowlanych. Dominują tutaj osady niespoiste, głównie plejstoceńskie osady piaszczysto żwirowe, niekiedy przykryte osadami małospoistymi młodszej epoki.

W wykonanym otworze rozpoznano grunty spoiste i małospoiste wykształcone w postaci twardoplastycznych glin piaszczystych i żwirów/piasków gliniastych, które prawdopodobnie stanowią nadkład dla niżej zalegających piachów.

Woda gruntowa występuje w formie sączeń na głębokości ok 2,2 m p.p.t.

W toku prowadzonych prac nie zaobserwowano innych procesów oraz zjawisk mogących destabilizować grunt lub będących wynikiem destabilizacji (rozpadlin, pęknięć, zafałdowań, podmokłości)

1.5 WARUNKI GEOTECHNICZNE

Do głębokości rozpoznania, tj. 3,0 m p.p.t. wydzielono jeden pakiet geotechniczny.

Pakiet I obejmuje utwory spoiste wieku czwartorzędowego reprezentowane przez gliny piaszczyste oraz piaski i żwiry gliniaste. W jego obrębie wydzielono dwie warstwy o zróżnicowanych wartościach parametrów fizyczno-mechanicznych:

- Warstwa Ia – $I_L \sim 0,20$
- Warstwa Ib – $I_L \sim 0,15$

Grunty pakietu I są gruntami nośnymi, Jak wszystkie grunty spoiste są wysadzinowe (zwiększają objętość pod wpływem zamarzania) oraz są wrażliwe na zmiany wilgotności oraz wibracje.

1.6 PARAMETRY GEOTECHNICZNE

Wartości parametru wiodącego I_L/Ic uzyskano przy użyciu penetrometru tłoczkowego.

Starosta Wielicki
Rynek Górny 2
32-020 Wieliczka
36

1.7 ZALECENIA I WNIOSKI

- Do głębokości 3,0 m p.p.t. występują utwory rodzime mineralne reprezentowane przez gliny, piaski i żwiry gliniaste.

- Rozpoznane grunty są gruntami nośnymi.

- Zgodnie z Rozporządzeniem Ministra Transportu, Budownictwa i Gospodarki Morskiej z dnia 25 kwietnia 2012 r. w sprawie ustalenia geotechnicznych warunków posadowienia obiektów budowlanych (Dz. U. Nr 81, poz. 463) ustalono **proste warunki gruntowe**, a projektowane obiekty proponuje się zaliczyć do **drugiej kategorii geotechnicznej**.

8

Starosta Wielicki
Rynek Górny 2
32-020 Wieliczka
36

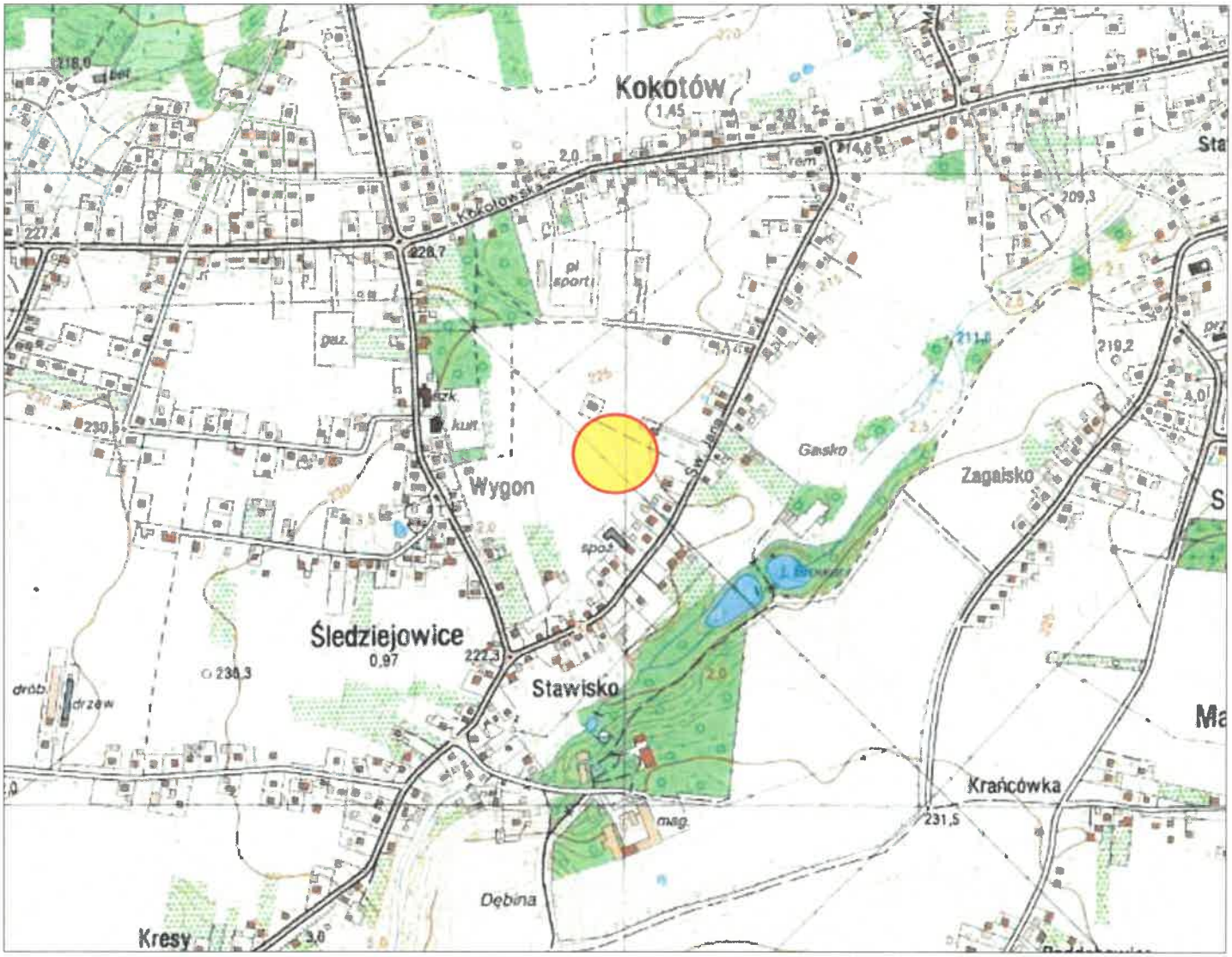

Legenda:

- lokalizacja obszaru badań

OPINIA GEOTECHNICZNA na potrzeby budowy szkoły w Kokotowie, gm. Wieliczka na dz. nr 689/1, 690/1, 690/2		
Mapa lokalizacyjna		Skala: 1 : 10 000
Data: grudzień 2021 r.	Opracował: mgr inż. Marcin Fabrycy	Nr zał. **1**

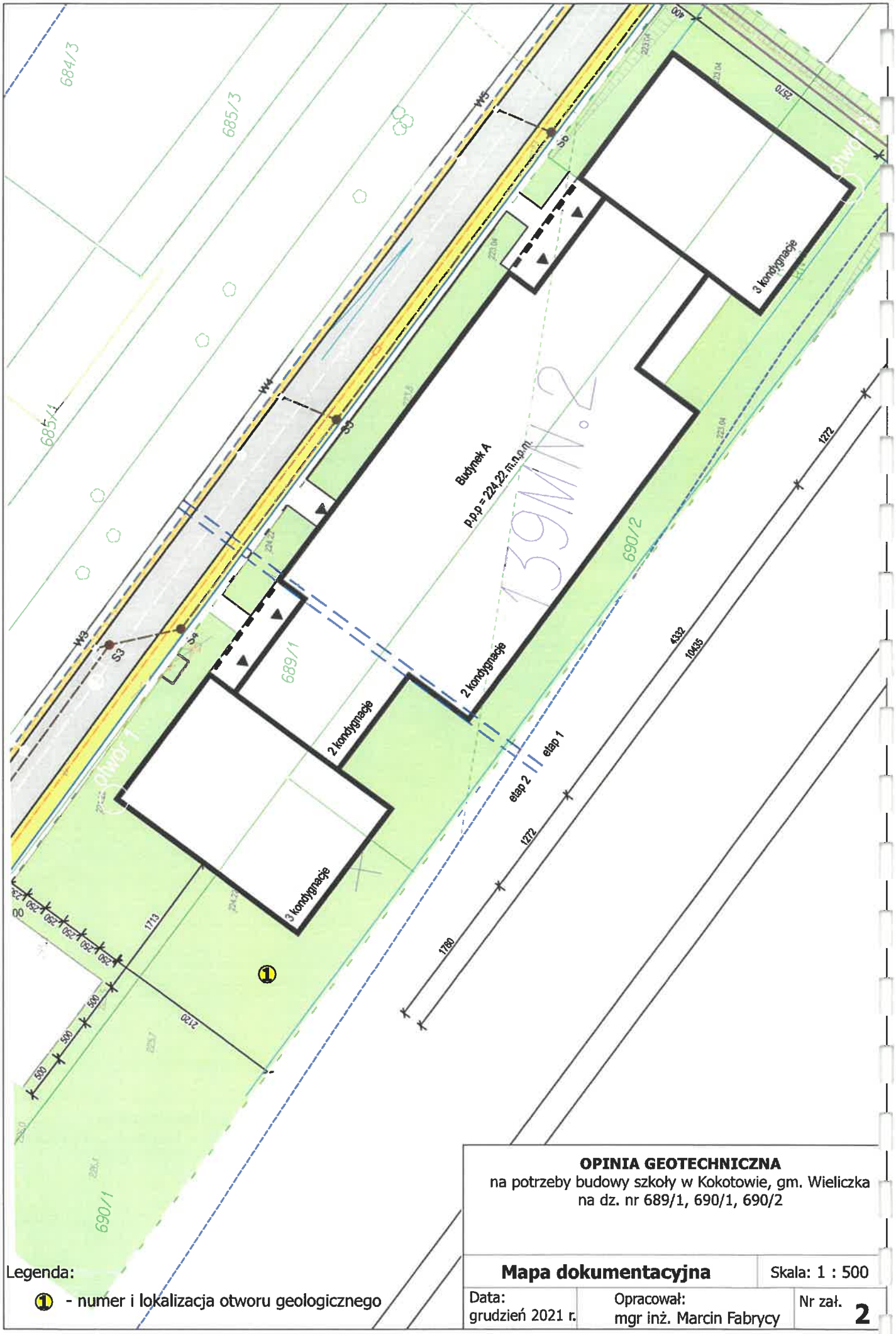

OPINIA GEOTECHNICZNA
na potrzeby budowy szkoły w Kokotowie, gm. Wieliczka
na dz. nr 689/1, 690/1, 690/2

Mapa dokumentacyjna		Skala: 1 : 500
Data: grudzień 2021 r.	Opracował: mgr inż. Marcin Fabrycy	Nr zał. **2**

Starosta Wielicki
Rynek Górny 2
32-020 Wieliczka
36

PROFIL GEOLOGICZNY NR 1

PODZIAŁKA [m ppt]	ZWIERCIADŁO WODY	STRATYGRAFIA	PROFIL LITOLOGICZNY	GŁĘBOKOŚĆ [m]	MIĄŻSZOŚĆ [m]	STRATYGRAFIA	SYMBOL GRUNTU	WILGOTNOŚĆ	WAŁECZKO-WANIE	STAN GRUNTU	NR PAKIETU I WARSTWY
1	2	3	4	5	6	7	8	9	10	11	12
0											
				0,6		Gleba	Gb				
1		Czwartorzęd			1,6	Glina piaszczysta brązowa, I_L~0,15	Gp saclSi	w	2/1	tpl	Ib
2	2,2			2,2							
				3,0	0,8	Żwiry i piasek gliniasty, brązowy, I_L~0,20	Żg/Pg sagrclSi	w/m	1/1	tpl	Ia
3											
4											
5											
6											

OPINIA GEOTECHNICZNA
na potrzeby budowy szkoły w Kokotowie, gm. Wieliczka
na dz. nr 689/1, 690/1, 690/2

Profil geologiczny nr 1		Skala: 1 : 50
Data: grudzień 2021 r.	Opracował: mgr inż. Marcin Fabrycy	Nr zał. **3.1**

M

Starosta Wielicki
Rynek Górny 2
32-020 Wieliczka

kiewel / janus

kiewel/janus architektura sp. z o.o., sp.k.
ul. Strumienna 33
30-609 Kraków
NIP: 679-319-58-80
Tel. kom. 501-603-511

BEZPIECZEŃSTWO I OCHRONA ZDROWIA

INWESTOR	Gmina Wieliczka ul. Powstania Warszawskiego 1 32-020 Wieliczka		
FAZA	Projekt budowlany	DATA	Styczeń 2022
TEMAT	Budynek szkoły podstawowej (segment A, segment B), miejsca postojowe, zbiorniki na wody opadowe.		
ADRES	dz. nr 689/1, 690/1, 690/2 obręb 0013 Kokotów, gmina Wieliczka		
ZESPÓŁ PROJEKTOWY ARCHITEKTURA	**projektant:** mgr inż. arch. Maciej Kiewel MPOIA/077/2014 **opracowanie:** mgr inż. arch. Tomasz Janus mgr inż. arch. Katarzyna Ciepichał mgr inż. arch. Karolina Motyka mgr inż. arch. Karolina Staszkiewicz mgr inż. arch. Izabela Nowak mgr inż. arch. Joanna Łapsa mgr inż. arch. Mateusz Grzesik inż. arch. Aleksandra Janiszek inż. arch Karol Daraż	MGR INŻ. ARCH. MACIEJ KIEWEL UPRAWNIENIA BUDOWLANE DO PROJEKTOWANIA BEZ OGRANICZEŃ W SPECJALNOŚCI ARCHITEKTONICZNEJ MPOIA / 077 / 2014 TEL. 501 603-511 mgr inż. architekt JACEK KIEWEL uprawnienia budowlane do projektowania bez ograniczeń MPOIA / 086 / 2008 tel. 509 205695	
ADRES PROJEKTANTA	kiewel /janus architektura sp z o.o., sp.k. Strumienna 33, 30-609 Kraków		

Starosta Wielicki
Rynek Górny 2
32-020 Wieliczka
36

Informacja dotycząca bezpieczeństwa i ochrony zdrowia

1. Zakres robót dla całego zamierzenia budowlanego oraz kolejność realizacji poszczególnych obiektów

Budynek szkoły podstawowej, miejsca postojowe, zbiorniki na wody opadowe

.

Kolejność realizacji:

- wykonanie robót ziemnych
- wykonanie robót fundamentowych
- wykonanie podłogi na gruncie
- wykonanie ścian zewnętrznych i wewnętrznych parteru
- wykonanie stropu nad parterem
- wykonanie ścian zewnętrznych i wewnętrznych I piętra
- wykonanie stropu nad I piętrem
- wykonanie ścian zewnętrznych i wewnętrznych II piętra
- wykonanie więźby dachowej wraz z pokryciem
- wykonanie stropu nad II piętrem
- wykonanie ścian działowych na wszystkich kondygnacjach
- wykonanie szczelnych zbiorników na wody opadowe
- wykonanie utwardzeń i zagospodarowanie terenu
- wykonanie instalacji wewnętrznych i zewnętrznych robót wykończeniowych

2. Wykaz istniejących obiektów budowlanych

Na terenie działki brak istniejących obiektów budowlanych

3. Wskazanie elementów zagospodarowania działki lub terenu, które mogą stwarzać zagrożenie bezpieczeństwa i zdrowia ludzi

Na terenie działki w chwili obecnej nie ma i nie przewiduje się powstania elementów zagospodarowania mogących stwarzać zagrożenie bezpieczeństwa i zdrowia ludzi.

4. Wskazanie dotyczące przewidywanych zagrożeń występujących podczas realizacji robót budowlanych, określające skalę i rodzaje zagrożeń oraz miejsce i czas ich występowania.

Zagrożenia bezpieczeństwa i zdrowia ludzi mogą powodować następujące roboty budowlane:

- zagrożenie przysypania podczas wykonywania wykopów pod fundamenty, zwłaszcza przy głębokości większej niż 1,5m
- zagrożenie upadku podczas wykonywania prac związanych z wykonaniem, ocieplaniem, tynkowaniem ścian, ścian szczytowych, wykonaniem więźby dachowej, pokrycia dachu oraz kominów, obróbek blacharskich - szczególnie przy wysokości większej niż 5,0 m

- porażenie prądem elektrycznym przy wykonywaniu prac z użyciem narzędzi i maszyn zasilanych prądem elektrycznym.

5. Wskazanie sposobu prowadzenia instruktażu pracowników przed przystąpieniem do realizacji robót szczególnie niebezpiecznych.

Obowiązuje podstawowe przeszkolenie BHP wszystkich pracowników.

Dodatkowo należy, przed przystąpieniem do wykonania wszelkich prac, zapoznać pracowników z planem robót budowlanych i przeprowadzić instruktaż ze wskazaniem miejsc, gdzie może wystąpić jakiekolwiek zagrożenie bezpieczeństwa i zdrowia.

- szkolenie pracowników w zakresie BHP
- zasady postępowania w przypadku wystąpienia zagrożenia,
- zasady stosowania przez pracowników środków ochrony indywidualnej oraz odzieży i obuwia roboczego.

6. Wskazanie środków technicznych organizacyjnych, zapobiegających niebezpieczeństwom wynikających z wykonania robót budowlanych w strefach szczególnego zagrożenia zdrowia lub w ich sąsiedztwie, w tym zapewniających bezpieczną i sprawną komunikację, umożliwiającą szybką ewakuację na wypadek pożaru, awarii i innych zagrożeń.

- Pracownicy zatrudnieni na budowie, powinni być wyposażeni w środki ochrony indywidualnej oraz odzież i obuwie robocze, zgodnie z tabelą norm przydziału środków ochrony indywidualnej oraz odzieży i obuwia roboczego opracowaną przez pracodawcę.
- Środki ochrony indywidualnej w zakresie ochrony zdrowia i bezpieczeństwa użytkowników tych środków powinny zapewniać wystarczającą ochronę przed występującymi zagrożeniami np. upadek z wysokości, uszkodzenie głowy, twarzy, wzroku i słuchu)
- Pracownicy pracujący na wysokości winni stosować odpowiednie zabezpieczenia chroniące przed upadkiem z wysokości.
- Należy używać sprawnego sprzętu oraz stosować materiały posiadające wymagane atesty, świadectwa i aprobaty techniczne
- Wszelkie prace budowlane należy przeprowadzać zgodnie ze sztuką budowlaną oraz w oparciu o obowiązujące normy i przepisy branżowe
- Wszelkie prace budowlane należy przeprowadzić pod stałym nadzorem uprawnionego kierownika budowy.
- Należy zapewnić właściwą organizację robót
- Szczególną uwagę należy zwrócić na przestrzeganie przepisów BHP
- Przeszkolić pracowników w zakresie BHP

Starosta Wielicki
Rynek Górny 2
32-020 Wieliczka

- Należy przeprowadzić instruktaż pracowników przez kierownika budowy przed przystąpieniem do wykonywania robót szczególnie niebezpiecznych
- Obszar prac należy właściwie oznakować i zabezpieczyć przed dostępem osób postronnych.
- Należy opracować i podać do wiadomości pracowników drogi ewakuacyjne umożliwiające szybką i sprawna ewakuację na wypadek pożaru lub innych zagrożeń.
- Przy wykonywaniu robót budowlanych należy rozpoznać lokalizację instalacji elektrycznych, gazowych i wodno-kanalizacyjnych
- Zabezpieczyć stanowiska robót z wyłączeniem prądu i gazu włącznie.
- Zapewnić na placu budowy dostęp do środków pierwszej pomocy i podręcznego sprzętu gaśniczego
- Na pomieszczeniu socjalnym oznaczonym na planie terenu budowy umieścić wykaz zawierający adresy i numery telefonów najbliższego punktu lekarskiego, straży pożarnej, posterunku policji

UWAGA! – W razie stwierdzenia bezpośredniego zagrożenia dla życia lub zdrowia pracowników osoba kierująca pracownikami obowiązana jest do niezwłocznego wstrzymania prac i podjęcia działań w celu usunięcia tego zagrożenia.

Opracował

mgr inż. arch. Maciej Kiewel

ul. Strumienna 33

30-609 Kraków

MGR INŻ. ARCH. MACIEJ KIEWEL
UPRAWNIENIA BUDOWLANE DO PROJEKTOWANIA BEZ OGRANICZEŃ W SPECJALNOŚCI ARCHITEKTONICZNEJ
MPOIA / 077 / 2014
TEL. 501-603-611

GMINNY ZARZĄD DRÓG
W WIELICZCE
32-020 Wieliczka, ul. Leśnicka 16A
tel. 12 278-20-10, 250-11-90

Starosta Wielicki
Rynek Górny 2
32-020 Wieliczka
36

Wieliczka, dnia 29 .12.2021 r.

GZD.4410.1. 858 .2021

Gmina Wieliczka
ul. Powstania Warszawskiego 1
32-020 Wieliczka
na ręce pełnomocnika
Pan Tomasz Janus
ul. Strumienna 33
30-609 Kraków

W odpowiedzi na wniosek dotyczący uzgodnienia zmiany zagospodarowania terenu działek nr 689/1, 690/1, 690/2 położonych w miejscowości Kokotów w związku z budową szkoły podstawowej w zakresie możliwości włączenia do drogi ruchu drogowego spowodowanego tą zmianą, Gminny Zarząd Dróg w Wieliczce uprzejmie informuje, że zgodnie z art. 35 ust. 3 obowiązującej ustawy z dnia 21 marca 1985 r. o drogach publicznych (jednolity tekst Dz. U. z 2021 r. poz. 1376) działki posiadają możliwość dostępu do drogi publicznej nr 560922 K dz. nr 693 przez projektowaną drogę na działce nr 688 i uzgadnia pozytywnie zmianę zagospodarowania terenu ww. działek . Zmiana zagospodarowania terenu działek nie wpłynie negatywnie na ruch drogowy.

Dyrektor
Gminnego Zarządu Dróg
w Wieliczce
mgr Teresa Kuchnia

Otrzymują:
1. Adresat.
2. a/a.

2 5 STY. 2022

ZA ZGODNOŚĆ
Z ORYGINAŁEM
MGR INŻ. ARCH. MACIEJ KIEWEL
UPRAWNIENIA BUDOWLANE DO PROJEKTOWANIA BEZ
OGRANICZEŃ W SPECJALNOŚCI ARCHITEKTONICZNEJ
MPOIA / 077 / 2014
TEL. 501-[illegible]

16

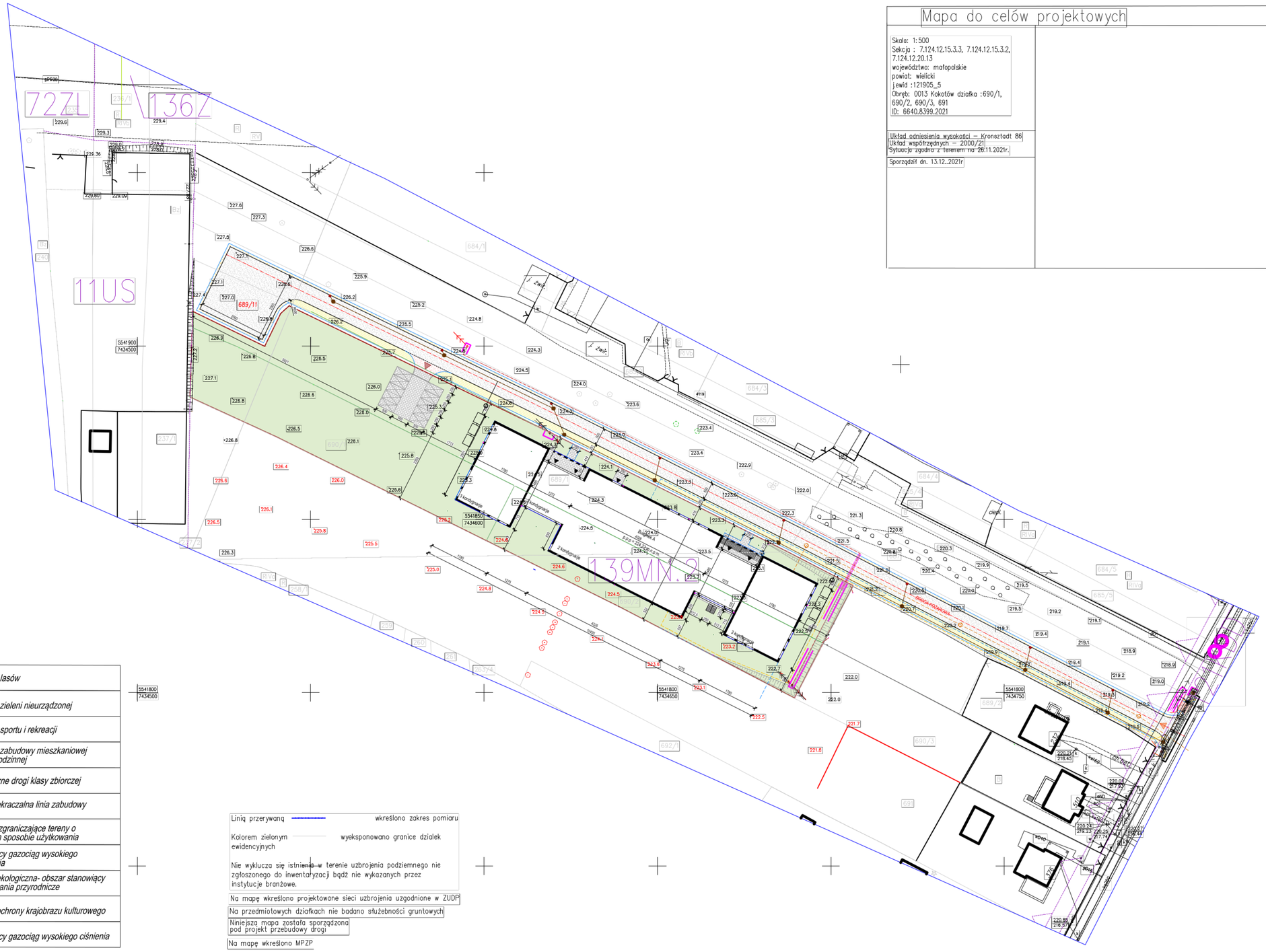

Mapa do celów projektowych

Skala: 1:500
Sekcja : 7.124.12.15.3.3, 7.124.12.15.3.2, 7.124.12.20.13
województwo: małopolskie
powiat: wielicki
jewid :121905_5
Obręb: 0013 Kokotów działka :690/1, 690/2, 690/3, 691
ID: 6640.8399.2021

Układ odniesienia wysokości – Kronsztadt 86
Układ współrzędnych – 2000/21
Sytuacja zgodna z terenem na 26.11.2021r.

Sporządził dn. 13.12..2021r

LEGENDA

- A,B Zakres opracowania
- Powierzchnia zabudowy projektowanego budynku
- Projektowany budynek
- Nadwieszone części budynku
- Wjazd na teren inwestycji
- Wejście do projektowanego budynku
- Projektowany zjazd z drogi publicznej
- Powierzchnia biologicznie czynna
- Utwardzenia projektowane - chodniki, dojścia do budynku
- Utwardzenia projektowane - komunikacja kołowa, dojazdy do miejsc parkingowych
- Projektowana droga dojazdowa
- Projektowane miejsce parkingowe zewnętrzne utwardzone
- Projektowane skarpy terenowe
- Projektowane schody zewnętrzne
- 223.3 Istniejące rzędne terenu
- 223.1
- 224.22 Projektowane rzędne terenu
- 224.22 Projektowane rzędne skarpy
- Projektowana instalacja kanalizacji deszczowej (droga wewnętrzna)
- Projektowane rynny spustowe
- Proj. sieć gazowa (wg odrębnego opracowania)
- Proj. przyłącze gazowe (wg odrębnego opracowania)
- Proj. skrzynka gazowa (wg odrębnego opracowania)
- Proj. przyłącz wodociągowy (wg odrębnego opracowania)
- Proj. przyłącz kanalizacji sanitarnej grawitacyjnej
- Projektowane studnie kanalizacji sanitarnej Ø1000mm
- Proj. instalacja kanalizacji opadowej
- Projektowane studzienki kan. deszczowej Ø425
- Proj. zbiornik retencyjny na wody opadowe o poj. do 10m3
- Przyłącz elektroenergetyczny (wg odrębnego opracowania)
- Złącze kablowe ZK-4P z szafkami licznikowymi (wg odrębnego opracowania)
- Proj. wewnętrzne linie zasilające typ kabla YKY 4x10 w rurze DVK75

Bilans powierzchni stanu projektowanego:		Wskaźnik	wg MPZP
Powierzchnia zakresu opracowania:	6973 m ²		
W tym 139MN.2	6973 m ²		
Powierzchnia biologicznie czynna	4184,7 m ²	60,01%	min. 60%
Powierzchnia dojść i dojazdów	260,3 m ²		
Powierzchnia zabudowy	2528 m ²		
Powierzchnia zainwestowania	2788,3 m ²	39,99%	max. 40%
Ilość miejsc postojowych	10	dla 40 pracowników	

ZL	tereny lasów
Z	tereny zieleni nieurządzonej
US	tereny sportu i rekreacji
MN.2	tereny zabudowy mieszkaniowej jednorodzinnej
KDD	publiczne drogi klasy zbiorczej
	nieprzekraczalna linia zabudowy
	linie rozgraniczające tereny o różnym sposobie użytkowania
	istniejący gazociąg wysokiego ciśnienia
	strefa ekologiczna- obszar stanowiący powiązania przyrodnicze
	strefa ochrony krajobrazu kulturowego
	istniejący gazociąg wysokiego ciśnienia

Linią przerywaną — wkreślono zakres pomiaru

Kolorem zielonym — wyeksponowano granice działek ewidencyjnych

Nie wyklucza się istnienia w terenie uzbrojenia podziemnego nie zgłoszonego do inwentaryzacji bądź nie wykazanych przez instytucje branżowe.

Na mapę wkreślono projektowane sieci uzbrojenia uzgodnione w ZUDP

Na przedmiotowych działkach nie badano służebności gruntowych

Niniejsza mapa została sporządzona pod projekt przebudowy drogi

Na mapę wkreślono MPZP

Starosta Wielicki
Rynek Górny 2
32-020 Wieliczka
36

ZAŁĄCZNIK DO PISMA GZD.4410.1.858.2021 Z DNIA 29.12.2021

ZATWIERDZAM Z ORYGINAŁEM
MGR INŻ. ARCH. MACIEJ KIEWEL
UPRAWNIENIA BUDOWLANE DO PROJEKTOWANIA BEZ OGRANICZEŃ W SPECJALNOŚCI ARCHITEKTONICZNEJ
MP/OA/077/2014
Ewidencja: 0006/2011

25 STY 2022

UWAGA!
W razie wystąpienia braków, problemów wykonawczych lub niekodzkości, należy niezwłocznie skontaktować się z autorem niniejszego opracowania.
Wszystkie wymiary należy sprawdzić na budowie.

KIEWEL JANUS
Kiewel Janus Architektura sp.z.o.o., ul. ś. Skowronka 23
30-348 Kraków
NIP 676-215-54-83
Tel. kom. 606 039 293

INWESTOR
Gmina Wieliczka
ul. Powstańców Warszawskich 1
32-020 Wieliczka

LOKALIZACJA
miejscowość: Wieliczka
powiat: Wieliczki
gmina: Wieliczka
działka nr: 689/1, 690/1, 690/2
obręb: 13 Kokotów

NAZWA
Budowa budynku szkoły zlokalizowanej zagospodarowaniem terenu i infrastrukturą towarzyszą tj. miejsca parkowe publiczne, dojazdowe, zazielenionych miejscach postojowych, bradowej zewnętrznych instalacji sWN, kan. sanitarnej, kan. deszczowej wraz ze szczelnym zbiornikiem na wody opadowe, oświetleniem zewnętrznym, budową wewnętrznych instalacji: wod-kan., eNN, teletechnicznej, gazowej, C.O. z kotłownią oraz wentylacją mechaniczną na działce nr: 689/1, 690/1, 690/2, obręb 13 Kokotów, gmina Wieliczka.

RYSUNEK
Projekt Zagospodarowania terenu

NR RYS.	SKALA	BRANŻA	wielobranżowy
Z.01	1 : 500	FAZA	projekt budowlany
		DATA	grudzień 2021

PROJEKT ARCHITEKTONICZNY
Projektant:
mgr inż. arch. Maciej Kiewel
MP/OA/077/2014

Sprawdzający:
mgr inż. arch. Janusz Kiewel
MP/0A/0060/2006

OPRACOWANIE
mgr inż. arch. Tomasz Janus
mgr. inż. arch. Katarzyna Ciepiela
mgr inż. arch. Karolina Motyka
mgr. inż. arch. Karolina Stasiżewicz
mgr. inż. arch. Izabela Nowak
mgr. inż. arch. Joanna Łapsa
inż. arch. Aleksandra Jaroszek
inż. arch. Karol Danaj

FORMAT WYDRUKU 1050 x 594 mm
Utworzone w programie Revit Architecture

Starosta Wielicki
Rynek Górny 2
32-020 Wieliczka
36

TWDI/ W /1255/2021

Wieliczka, dn.21.12.2021

Gmina Wieliczka
ul. Powstania Warszawskiego 1
32-020 Wieliczka

dotyczy: wydania warunków technicznych na doprowadzenie wody i odprowadzenie ścieków z nowo realizowanego budynku szkoły podstawowej zlokalizowanego w m. Kokotów, dz. nr 689/1, 690/1, 690/2.

Na podstawie art.34 ust.3 pkt.3 ustawy „Prawo budowlane" z dnia 7 lipca 1994r. (tekst jednolity Dz. U. z 2017 r. poz. 1332) oraz na wniosek Inwestora Zakład Gospodarki Komunalnej w Wieliczce Sp. z o.o. wydaje następujące warunki techniczne:

- Przewody wod-kan. do nowo realizowanego budynku szkoły zaprojektować w nawiązaniu do:
  - rurociągu wody pitnej Ø 100 PCV zlokalizowanego w dz. nr 688, 687
  - sieci kanalizacji sanitarnej Ø 250 PCV znajdującej się w drodze dz. nr 693 lub dz. nr 441/9
- Na wejście w teren działek, w których będą projektowane przewody wod-kan. oraz przyszłą ich eksploatację należy uzyskać pisemne zgody właścicieli lub współwłaścicieli działek (druk do pobrania w siedzibie t/t Zakładu).
- Na przewodzie kanalizacyjnym przewidzieć montaż studzienki rewizyjnej.
- Do sieci kanalizacji sanitarnej nie wolno wprowadzać wód opadowych.

Dostawa wody i odbiór ścieków może nastąpić po spełnieniu poniższych wymagań:
- opracowanie dokumentacji projektowej na aktualnym podkładzie sytuacyjno-wysokościowym przez jednostkę uprawnioną do projektowania sieci wodociągowej i kanalizacyjnej,
- poza zestawem wodomierzowym od strony wewnętrznej instalacji wodociągowej należy zamontować zawór zwrotny antyskażeniowy zabezpieczający przed możliwością wtórnego zanieczyszczenia wody pitnej z możliwością nadzoru typu EA, dostosowany do rodzaju urządzeń i wyposażenia instalacji wodociągowej (zgodnie z normą PN-92/B-01706 Az 1 : 1999r.),
- w związku z potrzebą wyeliminowania zagrożeń wynikających z możliwej kolizji między sytuowanymi na tym samym terenie sieciami uzbrojenia terenu, a projektowanym przewodem wodociągowym i kanalizacyjnym należy złożyć wniosek o objęcie projektowanego przebiegu trasy naradą koordynacyjną organizowaną przez Starostę Wielickiego ul. Słowackiego 29, 32-020 Wieliczka,
- złożenie 2-ch egzemplarzy projektu wykonawczego w ZGK w Wieliczce Sp. z o.o. w celu jej uzgodnienia (jeden egzemplarz projektu wykonawczego pozostaje w archiwum ZGK w Wieliczce Sp. z o.o),
- wystąpienie do ZGK w Wieliczce Sp. z o.o. z wnioskiem o wyrażenie zgody na włączenie do sieci wodociągowej – kanalizacyjnej,
- po wykonaniu montażu przewodu wodociągowego i przewodu kanalizacyjnego należy dokonać zgłoszenia w ZGK w Wieliczce Sp. z o.o. celem dokonania odbioru przewodu.

Do odbioru przewodu wodociągowego i kanalizacyjnego należy dołączyć:
- inwentaryzację powykonawczą geodezyjną wykonaną przez uprawnioną Jednostkę Wykonawstwa Geodezyjnego.

Warunki techniczne są ważne 2 lata od daty ich wydania.
W dalszej korespondencji w tej sprawie należy powoływać się na znak i datę niniejszego pisma.

Otrzymują:
1 x Adresat
1 x a/a

25 STY 2022
ZA ZGODNOŚĆ Z ORYGINAŁEM
MGR INŻ. ARCH. MACIEJ KIEWEL
UPRAWNIENIA BUDOWLANE DO PROJEKTOWANIA BEZ OGRANICZEŃ W SPECJALNOŚCI ARCHITEKTONICZNEJ
MPOIA / 077 / 2014
TEL. 501 603-611

18

GMINNY ZARZĄD DRÓG
W WIELICZCE
32-020 Wieliczka, ul. [illegible]
tel. 12 278-20-10, 280 [illegible]

Starosta Wielicki
Rynek Górny 2
32-020 Wieliczka

Wieliczka, dnia 29.12.2021 r.

GZD.431.2. 114 .2021

Gmina Wieliczka
ul. Powstania Warszawskiego 1
32-020 Wieliczka
na ręce Pełnomocnika
Pan Tomasz Janus
ul. Strumienna 33
30-609 Kraków

W odpowiedzi na wniosek dotyczący wydania informacji w sprawie możliwości przyłączenia inwestycji do kanalizacji deszczowej realizowanej na działkach nr 689/1, 690/1, 690/2 położonych w miejscowości Śledziejowice, Gminny Zarząd Dróg w Wieliczce uprzejmie informuje, że brak jest możliwości odprowadzenia wód z terenu ww. działek do kanalizacji deszczowej ponieważ w drodze gminnej publicznej nr 560922 K dz. nr 693 kanalizacja deszczowa nie występuje. W związku z powyższym wody winny zostać zagospodarowane na terenie wyżej wymienionych działek.

Dyrektor
Gminnego Zarządu Dróg
w Wieliczce
mgr Teresa Kuchnia

Otrzymują:

1. Adresat,
2. a/a.

25 STY 2022
ZA ZGODNOŚĆ
Z ORYGINAŁEM
MGR INŻ. ARCH. MACIEJ KIEWEL
UPRAWNIENIA BUDOWLANE DO PROJEKTOWANIA BEZ
OGRANICZEŃ W SPECJALNOŚCI ARCHITEKTONICZNEJ
MPOIA / 077 / 2014
TEL. 501-606-511

TREŚĆ KSIĘGI WIECZYSTEJ NR KR1I/00061819/7, STAN Z DNIA 2022-01-25 08:33

Starosta Wielicki
32-020 Wieliczka
36

Okładka	Dział I-O	Dział I-Sp	Dział II	Dział III	Dział IV

OZNACZENIE KSIĘGI WIECZYSTEJ

Rubryka 0.1 - Informacje podstawowe

Numer i nazwa pola			Treść pola
1.	**Numer księgi**		KR1I / 00061819 / 7
2.	1.	Oznaczenie wydziału	---
		A: nazwa sądu	**SĄD REJONOWY W WIELICZCE**
		B: siedziba sądu	**WIELICZKA**
		C: kod wydziału	**KR1I**
		D: numer wydziału	**III**
		E: nazwa wydziału	**WYDZIAŁ KSIĄG WIECZYSTYCH**

Numer i nazwa pola			Indeks zmiany	Treść pola
3.	Typ księgi	1.	---	NIERUCHOMOŚĆ GRUNTOWA

Rubryka 0.2 - Dane o założeniu księgi wieczystej

Numer i nazwa pola			Indeks zmiany	Treść pola
1.	Stan w czasie założenia	1.	---	ZAŁOŻENIE KSIĘGI WIECZYSTEJ W WYNIKU ODŁĄCZENIA CZĘŚCI NIERUCHOMOŚCI Z INNEJ KSIĘGI WIECZYSTEJ
2.	Chwila zapisania księgi		---	2021-05-11-11.48.43.249888
3.	Chwila ujawnienia księgi		---	2021-05-11-11.48.43.249888
4.	Data założenia dotychczasowej księgi wieczystej	1.	---	---

Rubryka 0.3 - Dane o zamknięciu księgi wieczystej

Numer i nazwa pola			Indeks zmiany	Treść pola
1.	Chwila zamknięcia księgi	1.	---	---
2.	Podstawa zamknięcia księgi	1.	---	---

Rubryka 0.4 - Podstawa zmiany

Brak wpisu

Nr	Zestawienie rubryk - danych o wnioskach i chwil wpisów

Brak wpisu

Powrót

ZA ZGODNOŚĆ Z ORYGINAŁEM
25 STY 2022
MGR INŻ. ARCH. MACIEJ KIEWEL
UPRAWNIENIA BUDOWLANE DO PROJEKTOWANIA BEZ OGRANICZEŃ W SPECJALNOŚCI ARCHITEKTONICZNEJ
MPOIA / 077 / 2014
TEL. 501-603-611

20

TREŚĆ KSIĘGI WIECZYSTEJ NR KR1I/00061819/7, STAN Z DNIA 2022-01-25 08:33

Okładka	Dział I-O	Dział I-Sp	Dział II	Dział III	Dział IV

DZIAŁ I-O - OZNACZENIE NIERUCHOMOŚCI

Rubryka 1.1 - Wzmianki w dziale I-O

Brak wpisu

Rubryka 1.2 - Numer nieruchomości

Numer i nazwa pola		Indeks Wpisu	podst. Wykr.	Treść pola ---
1. Numer bieżący nieruchomości	1.	1, 2	---	1

Rubryka 1.3 - Położenie

Lp.	Numer i nazwa pola		Indeks Wpisu	podst. Wykr.	Treść pola ---
1.	1. Numer porządkowy	1.	1, 2	---	1
	2. Województwo	1.	1, 2	---	MAŁOPOLSKIE
	3. Powiat	1.	1, 2	---	WIELICKI
	4. Gmina	1.	1, 2	---	WIELICZKA
	5. Miejscowość	1.	1, 2	---	KOKOTÓW
	6. Dzielnica	1.	---	---	---

Rubryka 1.4 - Oznaczenie

Podrubryka 1.4.1 - Działka ewidencyjna

Lp.	Numer i nazwa pola			Indeks Wpisu	podst. Wykr.	Treść pola ---
1.	1. Identyfikator działki		1.	1, 2	---	121905_5.0013.689/1
	2. Numer działki		1.	1, 2	---	689/1
	3. Obręb ewidencyjny	A: numer obrębu ewidencyjnego	1.	1, 2	---	121905_5.0013
		B: nazwa obrębu ewidencyjnego	1.	1, 2	---	KOKOTÓW
	4. Położenie		1.	1, 2	---	1
	5. Ulica		1.	---	---	---
	6. Sposób korzystania		1.	1, 2	---	R - GRUNTY ORNE
	7. Odłączenie	Numer księgi	1.	---	---	/ /
		Obszar	1.	---	---	---
	8. Przyłączenie	Numer księgi	1.	1, 2	---	KR1I / 00003752 / 5
		Obszar	1.	1, 2	---	0,3832 HA
	9. Numer księgi zaginionej, zniszczonej, dawnej, zbioru dokumentów	A: numer księgi zaginionej	1.	---	---	---
		B: numer księgi zniszczonej	1.	---	---	---
		C: numer	1.	---	---	---

25 STY. 2022

ZGODNOŚĆ Z ORYGINAŁEM ZAPEWEL
MGR INŻ. ARCHITEKT
UPRAWNIENIA DO PRZETWARZANIA BEZ OGRANICZEŃ SYSTEMU EWIDENCJI ELEKTRONICZNEJ
MPOIA / 077 / 2014

21

	księgi dawnej				
	D: oznaczenie zbioru dokumentów	1.	---	---	---

Starosta Wielicki
Rynek Górny 2
32-020 Wieliczka
36

Podrubryka 1.4.2 - Budynek

Brak wpisu

Podrubryka 1.4.3 - Urządzenie

Brak wpisu

Podrubryka 1.4.4 - Lokal

Brak wpisu

Rubryka 1.5 - Obszar

Numer i nazwa pola		Indeks Wpisu	podst. Wykr.	Treść pola ---
1. Obszar	1.	1, 2	---	0,3832 HA

Rubryka 1.6 - Zgodność z danymi ewidencji gruntów i budynków

Brak wpisu

Rubryka 1.7 - Podstawa oznaczenia (sprostowania)

Informacje znajdują się w zestawieniu rubryk podstaw wpisów umieszczonym na końcu treści księgi

Rubryka 1.8 - Dane o wniosku i chwili wpisu

Informacje znajdują się w zestawieniu rubryk danych o wnioskach i chwil wpisów umieszczonym na końcu treści księgi

Rubryka 1.9 - Komentarz

Brak wpisu

WNIOSKI I PODSTAWY WPISÓW W KSIĘDZE WIECZYSTEJ

Nr	Zestawienie rubryk - podstaw wpisów				
1	Dane o wniosku		DZ. KW. / KR1I / 00004530 / 21 / 001		
	Rubryka - Podstawa oznaczenia (sprostowania)				
	Lp.	Numer i nazwa pola	Indeks Wpisu	podst. Wykr.	Treść pola ---
	1.	1. Podstawa oznaczenia (sprostowania)	---	---	WYPIS Z REJESTRU GRUNTÓW
		2. Data sporządzenia			2021-02-01
		3. Nazwa organu			STAROSTA WIELICKI
		4. Siedziba organu			WIELICZKA
	Położenie dokumentu				
	1.	Położenie dokumentu: 5. Numer karty akt	---	---	24
		6. Numer księgi			KR1I / 00003752 / 5
2	Dane o wniosku		DZ. KW. / KR1I / 00004530 / 21 / 001		
	Rubryka - Podstawa oznaczenia (sprostowania)				
	Lp.	Numer i nazwa pola	Indeks Wpisu	podst. Wykr.	Treść pola ---

25 STY 2022
ZA ZGODNOŚĆ Z ORYGINAŁEM
MGR INŻ. ARCH. MACIEJ KIEWEL
UPRAWNIENIA BUDOWLANE DO PROJEKTOWANIA BEZ OGRANICZEŃ W SPECJALNOŚCI ARCHITEKTONICZNEJ
NR ... / 2014
TEL. 501-...

1.	1. Podstawa oznaczenia (sprostowania)		---	---	WYRYS Z MAPY EWIDENCYJNEJ
	2. Data sporządzenia				2021-02-01
	3. Nazwa organu				STAROSTA WIELICKI
	4. Siedziba organu				WIELICZKA
Położenie dokumentu					
1.	Położenie dokumentu	5. Numer karty akt	---	---	25
		6. Numer księgi			KR1I / 00003752 / 5

Nr	**Zestawienie rubryk - danych o wnioskach i chwil wpisów**					
1.	1.	**Podrubryka - Dane o wniosku**				
		Numer i nazwa pola		Wpisu	Wykr.	Treść pola	Kod żąd.
		1. Chwila wpływu		---	---	2021-04-20 11:07:00	
		2. Rodzaj dziennika				DZ. KW.	
		3. Numer dziennika				KR1I / 00004530 / 21 / 001	OGZKW
		4. Czy z urzędu				NIE	
		Położenie wniosku	5. Numer karty akt			1-2	
			6. Numer księgi			/ /	
		Podrubryka - Chwila wpisu					
		1. Chwila wpisu		---	---	2021-05-11-11.48.43.249888	
		Wpisujący	Imię			MACIEJ	
			Nazwisko			KUSZTAL	
			Stanowisko			REF	

Powrót

25 STY. 2022

ZA ZGODNOŚĆ
Z ORYGINAŁEM
MGR INŻ. ARCH. MACIEJ KIEWEL
UPRAWNIENIA BUDOWLANE DO PROJEKTOWANIA BEZ OGRANICZEŃ W SPECJALNOŚCI ARCHITEKTONICZNEJ
MPOIA / 077 / 2014
TEL. 501-803-511

29

Starosta Wielicki
Biuro Obsługi Klienta
Wieliczka
36

TREŚĆ KSIĘGI WIECZYSTEJ NR KR1I/00061819/7, STAN Z DNIA 2022-01-25 08:33

Okładka	Dział I-O	Dział I-Sp	Dział II	Dział III	Dział IV

DZIAŁ I-SP - SPIS PRAW ZWIĄZANYCH Z WŁASNOŚCIĄ

BRAK WPISÓW

Nr	Zestawienie rubryk - danych o wnioskach i chwil wpisów
	Brak wpisu

Powrót

25 STY 2022
ZA ZGODNOŚĆ
Z WYKAZEM
MGR INŻ. ARCH. MAGDALENA KIEWEL
UPRAWNIENIA BUDOWLANE DO PROJEKTOWANIA BEZ
OGRANICZEŃ W SPECJALNOŚCI ARCHITEKTONICZNEJ
MPOIA / 077 / 2014
TEL. 501-603-511

TREŚĆ KSIĘGI WIECZYSTEJ NR KR1I/00061819/7, STAN Z DNIA 2022-01-25 08:33

Okładka	Dział I-O	Dział I-Sp	Dział II	Dział III	Dział IV

DZIAŁ II - WŁASNOŚĆ

Rubryka 2.1 - Wzmianki w dziale II

Brak wpisu

Rubryka 2.2 - Właściciel

Podrubryka 2.2.1 - Udział

Lp.	Numer i nazwa pola		Indeks Wpisu	podst. Wykr.	Treść pola ---
1.	1. Numer udziału w prawie	1.	3	---	1
	2. Wielkość udziału (licznik/mianownik)	1.	3	---	1 / 1
	3. Rodzaj wspólności	1.	---	---	---

Podrubryka 2.2.2 - Skarb Państwa

Brak wpisu

Podrubryka 2.2.3 - Jednostka samorządu terytorialnego (związek międzygminny)

Lp.	Numer i nazwa pola		Indeks Wpisu	podst. Wykr.	Treść pola ---
1.	1. Lista wskazań udziałów w prawie	1.	3	---	1
	2. Nazwa	1.	3	---	GMINA WIELICZKA
	3. Siedziba	1.	3	---	WIELICZKA
	4. REGON	1.	3	---	351555364
	5. Nazwa uprawnionego	1.	---	---	---
	6. Siedziba uprawnionego	1.	---	---	---
	7. REGON uprawnionego	1.	---	---	---

Podrubryka 2.2.4 - Inna osoba prawna lub jednostka organizacyjna niebędąca osobą prawną

Brak wpisu

Podrubryka 2.2.5 - Osoba fizyczna

Brak wpisu

Rubryka 2.3 - Właściciel wyodrębnionego lokalu

Brak wpisu

25 STY. 2022

ZA ZGODNOŚĆ Z ORYGINAŁEM

MGR INŻ. ARCH. MACIEJ KIEWEL
UPRAWNIENIA BUDOWLANE DO PROJEKTOWANIA BEZ OGRANICZEŃ W SPECJALNOŚCI ARCHITEKTONICZNEJ
MPOIA / 077 / 2014
TEL. 501-603-511

Rubryka 2.4 - Użytkownik wieczysty

Brak wpisu

Rubryka 2.5 - Uprawniony

Brak wpisu

25

Starosta Wielicki
Rynek Górny 2
32-020 Wieliczka
36

Rubryka 2.6 - Podstawa nabycia

Informacje znajdują się w zestawieniu rubryk podstaw wpisów umieszczonym na końcu treści księgi

Rubryka 2.7 - Dane o wniosku i chwili wpisu

Informacje znajdują się w zestawieniu rubryk danych o wnioskach i chwil wpisów umieszczonym na końcu treści księgi

Rubryka 2.8 - Komentarz

Brak wpisu

WNIOSKI I PODSTAWY WPISÓW W KSIĘDZE WIECZYSTEJ

Nr	Zestawienie rubryk - podstaw wpisów				
3	Dane o wniosku		DZ. KW. / KR1I / 00004530 / 21 / 001		
	Podrubryka - Akt notarialny				
	Lp.	Numer i nazwa pola	Indeks Wpisu	podst. Wykr.	Treść pola

	1.	1. Tytuł aktu	---	---	UMOWA SPRZEDAŻY
		2. Numer rep A			869/2021
		3. Data sporządzenia			2021-04-20
		Notariusz 4. Imię pierwsze			TADEUSZ
		5. Imię drugie			---
		6. Nazwisko / pierwszy człon nazwiska złożonego			CELEWICZ
		7. Drugi człon nazwiska złożonego			---
		8. Siedziba			WIELICZKA
	Położenie dokumentu				
	1.	Położenie dokumentu 9. Numer karty akt	---	---	5-7
		10. Numer księgi			/ /

Nr	Zestawienie rubryk - danych o wnioskach i chwil wpisów					
1.	1.	**Podrubryka - Dane o wniosku**				
		Numer i nazwa pola	Wpisu	Wykr.	Treść pola	Kod żąd.
		1. Chwila wpływu	---	---	2021-04-20 11:07:00	
		2. Rodzaj dziennika			DZ. KW.	
		3. Numer dziennika			KR1I / 00004530 / 21 / 001	OGZKW
		4. Czy z urzędu			NIE	
		Położenie wniosku 5. Numer karty akt			1-2	
		6. Numer księgi			/ /	
		Podrubryka - Chwila wpisu				
		1. Chwila wpisu	---	---	2021-05-11-11.48.43.249888	
		Wpisujący Imię			MACIEJ	
		Nazwisko			KUSZTAL	
		Stanowisko			REF	

ZA ZGODNOŚĆ Z ORYGINAŁEM
23 STY 2022
MGR INŻ. ARCH. MACIEJ KIEWEL
UPRAWNIENIA BUDOWLANE DO PROJEKTOWANIA BEZ OGRANICZEŃ W SPECJALNOŚCI ARCHITEKTONICZNEJ
MPOIA/07/2014
TEL. 501-003-511

TREŚĆ KSIĘGI WIECZYSTEJ NR KR1I/00061819/7, STAN Z DNIA 2022-01-25 08:34

Okładka	Dział I-O	Dział I-Sp	Dział II	Dział III	Dział IV

DZIAŁ III - PRAWA, ROSZCZENIA I OGRANICZENIA

BRAK WPISÓW

Nr	Zestawienie rubryk - danych o wnioskach i chwil wpisów
	Brak wpisu

Powrót

25 STY. 2022
ZA ZGODNOŚĆ
Z ORYGINAŁEM

MGR INŻ. ARCH. MACIEJ KIEWEL
UPRAWNIENIA BUDOWLANE DO PROJEKTOWANIA BEZ OGRANICZEŃ W SPECJALNOŚCI ARCHITEKTONICZNEJ
MPOIA / 077 / 2014
TEL. 501-603-511

27

TREŚĆ KSIĘGI WIECZYSTEJ NR KR1I/00061819/7, STAN Z DNIA 2022-01-25 08:34

Starosta Wielicki
Rynek Górny 2
32-020 Wieliczka
36

Okładka	Dział I-O	Dział I-Sp	Dział II	Dział III	Dział IV

DZIAŁ IV - HIPOTEKA

BRAK WPISÓW

Nr	Zestawienie rubryk - danych o wnioskach i chwil wpisów
	Brak wpisu

Powrót

25 STY 2022
ZA ZGODNOŚĆ
Z ORYGINAŁEM
MGR INŻ. ARCH. MACIEJ KIEWEL
UPRAWNIENIA BUDOWLANE DO PROJEKTOWANIA BEZ OGRANICZEŃ W SPECJALNOŚCI ARCHITEKTONICZNEJ
MPOIA / 077 / 2014
TEL. 501-603-511

TREŚĆ KSIĘGI WIECZYSTEJ NR KR1I/00007803/6, STAN Z DNIA 2022-01-25 08:23

Starosta Wielicki
Rynek Górny 2
32-020 Wieliczka
36

Okładka	Dział I-O	Dział I-Sp	Dział II	Dział III	Dział IV

OZNACZENIE KSIĘGI WIECZYSTEJ

Rubryka 0.1 - Informacje podstawowe

Numer i nazwa pola			Treść pola
1.	**Numer księgi**		KR1I / 00007803 / 6
2.	1.	Oznaczenie wydziału	---
		A: nazwa sądu	**SĄD REJONOWY W WIELICZCE**
		B: siedziba sądu	**WIELICZKA**
		C: kod wydziału	**KR1I**
		D: numer wydziału	**III**
		E: nazwa wydziału	**WYDZIAŁ KSIĄG WIECZYSTYCH**

Numer i nazwa pola			Indeks zmiany	Treść pola
3.	Typ księgi	1.	---	NIERUCHOMOŚĆ GRUNTOWA

Rubryka 0.2 - Dane o założeniu księgi wieczystej

Numer i nazwa pola			Indeks zmiany	Treść pola
1.	Stan w czasie założenia	1.	---	ZAŁOŻENIE KSIĘGI WIECZYSTEJ DLA NIERUCHOMOŚCI, DLA KTÓREJ PROWADZONA BYŁA KSIĘGA WIECZYSTA DAWNA
2.	Chwila zapisania księgi		---	2006-02-14-11.48.44.824863
3.	Chwila ujawnienia księgi		---	2006-02-15-13.40.08.859177
4.	Data założenia dotychczasowej księgi wieczystej	1.	---	1967-07-17

Rubryka 0.3 - Dane o zamknięciu księgi wieczystej

Numer i nazwa pola			Indeks zmiany	Treść pola
1.	Chwila zamknięcia księgi	1.	---	---
2.	Podstawa zamknięcia księgi	1.	---	---

Rubryka 0.4 - Podstawa zmiany

Brak wpisu

Nr	Zestawienie rubryk - danych o wnioskach i chwil wpisów
	Brak wpisu

Powrót

25 STY 2022

ZA ZGODNOŚĆ Z ORYGINAŁEM

MGR INŻ. ARCH. MACIEJ KIEWEL
UPRAWNIENIA BUDOWLANE DO PROJEKTOWANIA BEZ OGRANICZEŃ W SPECJALNOŚCI ARCHITEKTONICZNEJ
MPOIA / 077 / 2014
TEL. 501 [illegible]

29

TREŚĆ KSIĘGI WIECZYSTEJ NR KR1I/00007803/6, STAN Z DNIA 2022-01-25 08:25

Okładka	Dział I-O	Dział I-Sp	Dział II	Dział III	Dział IV

DZIAŁ I-O - OZNACZENIE NIERUCHOMOŚCI

Rubryka 1.1 - Wzmianki w dziale I-O

Brak wpisu

Rubryka 1.2 - Numer nieruchomości

Numer i nazwa pola		Indeks	podst.	Treść pola
		Wpisu	Wykr.	---
1. Numer bieżący nieruchomości	1.	1	---	1

Rubryka 1.3 - Położenie

Lp.	Numer i nazwa pola		Indeks	podst.	Treść pola
			Wpisu	Wykr.	---
1.	1. Numer porządkowy	1.	1	---	1
	2. Województwo	1.	1	---	MAŁOPOLSKIE
	3. Powiat	1.	---	---	---
	4. Gmina	1.	1	---	WIELICZKA
	5. Miejscowość	1.	1	---	KOKOTÓW
	6. Dzielnica	1.	---	---	---

Rubryka 1.4 - Oznaczenie

Podrubryka 1.4.1 - Działka ewidencyjna

Lp.	Numer i nazwa pola			Indeks	podst.	Treść pola
				Wpisu	Wykr.	---
1.	1. Identyfikator działki		1.	---	---	---
	2. Numer działki		1.	1	---	690/1
	3. Obręb ewidencyjny	A: numer obrębu ewidencyjnego	1.	---	---	---
		B: nazwa obrębu ewidencyjnego	1.	---	---	---
	4. Położenie		1.	1	---	1
	5. Ulica		1.	---	---	---
	6. Sposób korzystania		1.	---	---	---
	7. Odłączenie	Numer księgi	1.	---	---	/ /
		Obszar	1.	---	---	---
	8. Przyłączenie	Numer księgi	1.	---	---	/ /
		Obszar	1.	---	---	---
	9. Numer księgi zaginionej, zniszczonej, dawnej, zbioru dokumentów	A: numer księgi zaginionej	1.	---	---	---
		B: numer księgi zniszczonej	1.	---	---	---
		C: numer	1.	---	---	---

25 STY. 2022
ZGODNOŚĆ Z ORYGINAŁEM
MGR INŻ. ARCH. MACIEJ KIEWEL
UPRAWNIENIA BUDOWLANE DO PROJEKTOWANIA BEZ OGRANICZEŃ W SPECJALNOŚCI ARCHITEKTONICZNEJ
MPOIA / 077 / 2014
TEL. 5[illegible]

30

		księgi dawnej				
		D: oznaczenie zbioru dokumentów	1.	---	---	---
2.	1. Identyfikator działki		1.	---	---	---
	2. Numer działki		1.	1	---	690/2
	3. Obręb ewidencyjny	A: numer obrębu ewidencyjnego	1.	---	---	---
		B: nazwa obrębu ewidencyjnego	1.	---	---	---
	4. Położenie		1.	1	---	1
	5. Ulica		1.	---	---	---
	6. Sposób korzystania		1.	---	---	---
	7. Odłączenie	Numer księgi	1.	---	---	/ /
		Obszar	1.	---	---	---
	8. Przyłączenie	Numer księgi	1.	---	---	/ /
		Obszar	1.	---	---	---
	9. Numer księgi zaginionej, zniszczonej, dawnej, zbioru dokumentów	A: numer księgi zaginionej	1.	---	---	---
		B: numer księgi zniszczonej	1.	---	---	---
		C: numer księgi dawnej	1.	---	---	---
		D: oznaczenie zbioru dokumentów	1.	---	---	---

Starosta Wielicki
Rynek Górny 2
32-020 Wieliczka
36

Podrubryka 1.4.2 - Budynek

Brak wpisu

Podrubryka 1.4.3 - Urządzenie

Brak wpisu

Podrubryka 1.4.4 - Lokal

Brak wpisu

Rubryka 1.5 - Obszar

Numer i nazwa pola		Indeks	podst.	Treść pola
		Wpisu	Wykr.	---
1. Obszar	1.	1	---	0,3600 HA

Rubryka 1.6 - Zgodność z danymi ewidencji gruntów i budynków

Brak wpisu

25 STY. 2022

Rubryka 1.7 - Podstawa oznaczenia (sprostowania)

Informacje znajdują się w zestawieniu rubryk podstaw wpisów umieszczonym na końcu treści księgi

MGR INŻ. ARCH. MACIEJ KIEWEL
OGRANICZENIA SPECJALNOŚCI ARCHITEKTONICZNEJ
MPOIA / 077 / 2014
TEL. 501-303-511

Rubryka 1.8 - Dane o wniosku i chwili wpisu

Informacje znajdują się w zestawieniu rubryk danych o wnioskach i chwil wpisów umieszczonym na końcu treści księgi

Rubryka 1.9 - Komentarz

Pole 1.9.0.1 - Komentarz do migracji

Numer i nazwa pola		Indeks Wpisu	podst. Wykr.	Treść pola ---
A: Wpisy lub części wpisów, ujawnione w księdze wieczystej w toku migracji, które zawierają treść nie objętą strukturą księgi wieczystej lub projekty wpisów przeniesione z dotychczasowej księgi wieczystej	1.	---	---	1) PEŁNA SYGANTURA WNIOSKU: DZ.KW. 1431-2/98. 2) W ŁAMIE 8 "DZIAŁKA NR 690 PODZIELIŁA SIĘ NA DZIAŁKI NR 690/1, 690/2 I 690/3".
B: Ostatni numer aktualnego lub wykreślonego wpisu w danym dziale	1.	---	---	1

WNIOSKI I PODSTAWY WPISÓW W KSIĘDZE WIECZYSTEJ

Nr	Zestawienie rubryk - podstaw wpisów			
1	Dane o wniosku	DZ. KW. / / 00001431 / 98 /		

Rubryka - Podstawa oznaczenia (sprostowania)

Lp.	Numer i nazwa pola	Indeks Wpisu	podst. Wykr.	Treść pola ---
1.	1. Podstawa oznaczenia (sprostowania)	---	---	MAPA UZUPEŁNIAJĄCA PODZIAŁU DZIAŁKI PRZYJĘTA DO PAŃSTWOWEGO ZASOBU GEODEZYJNO - KARTOGRAFICZNEGO URZĘDU WOJEWÓDZKIEGO W KRAKOWIE W DNIU 29 LISTOPADA 1995 R. NR 3611/2005/95
	2. Data sporządzenia			---
	3. Nazwa organu			---
	4. Siedziba organu			---

Położenie dokumentu

1.	Położenie dokumentu 5. Numer karty akt	---	---	---
	6. Numer księgi			/ 00024688 /

Nr	Zestawienie rubryk - danych o wnioskach i chwil wpisów				
1.	1.				

Podrubryka - Dane o wniosku

Numer i nazwa pola		Wpisu	Wykr.	Treść pola	Kod żąd.
1. Chwila wpływu		---	---	1998-06-08 00:00:00	
2. Rodzaj dziennika				DZ. KW.	
3. Numer dziennika				/ 00001431 / 98 /	---
4. Czy z urzędu				NIE	
Położenie wniosku	5. Numer karty akt			---	
	6. Numer księgi			/ /	

Podrubryka - Chwila wpisu

1. Chwila wpisu		---	---	1998-08-04 00:00:00
Wpisujący	Imię			---
	Nazwisko			---
	Stanowisko			---

25 STY. 2022
ZGODNOŚĆ Z ORYGINAŁEM
MGR INŻ. ARCH. MACIEJ KIEWEL
UPRAWNIENIA BUDOWLANE DO PROJEKTOWANIA BEZ OGRANICZEŃ W SPECJALNOŚCI ARCHITEKTONICZNEJ
MPOIA/077/2014
TEL. 501-803-511

32

Rynek Górny 2
32-020 Wieliczka
36

DZIAŁ I-SP - SPIS PRAW ZWIĄZANYCH Z WŁASNOŚCIĄ

Rubryka 1.10 - Wzmianki w dziale I-Sp

Brak wpisu

Rubryka 1.11 - Spis praw

Podrubryka 1.11.1 - Spis praw związanych z własnością

Lp.	Numer i nazwa pola			Indeks Wpisu	podst. Wykr.	Treść pola ---
1.	1. Numer prawa		1.	2	---	1
	2. Napis		1.	---	---	---
	3. Rodzaj prawa		1.	2	---	UPRAWNIENIE WYNIKAJĄCE Z PRAWA UJAWNIONEGO W DZIALE III INNEJ KSIĘGI WIECZYSTEJ
	4. Treść prawa		1.	2	---	SŁUŻEBNOŚĆ PRZEJAZDU, PRZECHODU I PRZEGONU PRZEZ DZIAŁKĘ NR 690/3 PASEM O SZEROKOŚCI 3,5 M WZDŁUŻ POŁUDNIOWEJ GRANICY, NA RZECZ KAŻDOCZESNYCH WŁAŚCICIELI DZIAŁEK NR 690/1, 690/2
	5. Księga powiązana	1. A: numer księgi wieczystej	1.	---	---	/ /
		B: kolejny numer wpisu	1.	---	---	---
	6. Udział związany			---	---	---
	7. Rodzaj zmiany		1.	---	---	---

Podrubryka 1.11.2 - Prawo użytkowania wieczystego

Brak wpisu

Podrubryka 1.11.3 - Opis spółdzielni mieszkaniowej

Brak wpisu

Rubryka 1.12 - Podstawa wpisu

Informacje znajdują się w zestawieniu rubryk podstaw wpisów umieszczonym na końcu treści księgi

Rubryka 1.13 - Dane o wniosku i chwili wpisu

Informacje znajdują się w zestawieniu rubryk danych o wnioskach i chwil wpisów umieszczonym na końcu treści księgi

ZA ZGODNOŚĆ Z ORYGINAŁEM 25 STY 2022
MGR INŻ. ARCH. MACIEJ KIEWEL
UPRAWNIENIA BUDOWLANE DO PROJEKTOWANIA BEZ OGRANICZEŃ W SPECJALNOŚCI ARCHITEKTONICZNEJ
MPDIA / 077 / 2014
TEL. 601-603-511

Rubryka 1.14 - Komentarz

Pole 1.14.0.1 - Komentarz do migracji

Numer i nazwa pola	Indeks	podst.	Treść pola

		Wpisu	Wykr.	---
A: Wpisy lub części wpisów, ujawnione w księdze wieczystej w toku migracji, które zawierają treść nie objętą strukturą księgi wieczystej lub projekty wpisów przeniesione z dotychczasowej księgi wieczystej	1.	---	---	1) PEŁNA SYGANTURA WNIOSKU: DZ.KW. 1431-2/98.
B: Ostatni numer aktualnego lub wykreślonego wpisu w danym dziale	1.	---	---	1

WNIOSKI I PODSTAWY WPISÓW W KSIĘDZE WIECZYSTEJ

Nr	Zestawienie rubryk - podstaw wpisów				
2	Dane o wniosku		DZ. KW. / / 00001431 / 98 /		
	Podrubryka - Akt notarialny				
	Lp.	Numer i nazwa pola	Indeks Wpisu	podst. Wykr.	Treść pola ---
	1.	1. Tytuł aktu	---	---	UMOWA DAROWIZNY
		2. Numer rep A			845/98
		3. Data sporządzenia			1998-05-29
		Notariusz 4. Imię pierwsze			---
		5. Imię drugie			---
		6. Nazwisko / pierwszy człon nazwiska złożonego			---
		7. Drugi człon nazwiska złożonego			---
		8. Siedziba			---
	Położenie dokumentu				
	1.	Położenie dokumentu 9. Numer karty akt	---	---	---
		10. Numer księgi			/ 00024688 /

Nr	Zestawienie rubryk - danych o wnioskach i chwil wpisów					
1.	1.	**Podrubryka - Dane o wniosku**				
		Numer i nazwa pola	Wpisu	Wykr.	Treść pola	Kod żąd.
		1. Chwila wpływu	---	---	1998-06-08 00:00:00	
		2. Rodzaj dziennika			DZ. KW.	
		3. Numer dziennika			/ 00001431 / 98 /	---
		4. Czy z urzędu			NIE	
		Położenie wniosku 5. Numer karty akt			---	
		6. Numer księgi			/ /	
		Podrubryka - Chwila wpisu				
		1. Chwila wpisu	---	---	1998-08-04 00:00:00	
		Wpisujący Imię			---	
		Nazwisko			---	
		Stanowisko			---	

25 STY 2022

ZGODNOŚĆ Z ORYGINAŁEM

Powrót

MGR INŻ. ARCH. MACIEJ KIEWEL
UPRAWNIENIA BUDOWLANE W PROJEKTOWANIU BEZ OGRANICZEŃ W SPECJALNOŚCI ARCHITEKTONICZNEJ
MPOIA / 07 / 2014
TEL. 501-803-511

35

Starosta Wielicki
Rynek Górny 2
32-020 Wieliczka
36

DZIAŁ II - WŁASNOŚĆ

Rubryka 2.1 - Wzmianki w dziale II

Lp.	Numer i nazwa pola	Treść pola
1.	1 A. Numer wzmianki	REP.C. / NOTA / 386714 / 21
	1 B. Opis wzmianki	---
	2. Chwila zamieszczenia	2021-04-20-11.04.06.641314
	3. Chwila wykreślenia	2021-05-06-10.14.46.932726
	4. Omówienie wykreślenia wzmianki	PO ROZPATRZENIU ŻĄDANIA Z WNIOSKU ELEKTRONICZNEGO
1. 1	1 A. Numer wzmianki	DZ. KW. / KR1I / 4529 / 21 / 1
	1 B. Opis wzmianki	WPIS WŁASNOŚCI / WSPÓŁWŁASNOŚCI
	2. Chwila zamieszczenia	2021-04-20-13.31.10.674941
	3. Chwila wykreślenia	2021-05-06-10.14.23.438648
	4. Omówienie wykreślenia wzmianki	WYKREŚLONO PRZY DOKONANIU WPISU

Rubryka 2.2 - Właściciel

Podrubryka 2.2.1 - Udział

Lp.	Numer i nazwa pola		Indeks podst. Wpisu	Indeks podst. Wykr.	Treść pola ---
1.	1. Numer udziału w prawie	1.	3	6	1
	2. Wielkość udziału (licznik/mianownik)	1.	3	6	1 / 1
	3. Rodzaj wspólności	1.	---	---	---
2.	1. Numer udziału w prawie	1.	6	---	2
	2. Wielkość udziału (licznik/mianownik)	1.	6	---	1 / 1
	3. Rodzaj wspólności	1.	---	---	---

Podrubryka 2.2.2 - Skarb Państwa

Brak wpisu

Podrubryka 2.2.3 - Jednostka samorządu terytorialnego (związek międzygminny)

Lp.	Numer i nazwa pola		Indeks podst. Wpisu	Indeks podst. Wykr.	Treść pola ---
1.	1. Lista wskazań udziałów w prawie	1.	6	---	2
	2. Nazwa	1.	6	---	GMINA WIELICZKA
	3. Siedziba	1.	6	---	WIELICZKA
	4. REGON	1.	6	---	351555364
	5. Nazwa uprawnionego	1.	---	---	---
	6. Siedziba uprawnionego	1.	---	---	---
	7. REGON uprawnionego	1.	---	---	---

25 STY 2022
ZA ZGODNOŚĆ Z ORYGINAŁEM
MGR INŻ. ARCH. MACIEJ KEWEL
UPRAWNIENIA BUDOWLANE BEZ OGRANICZEŃ W SPECJALNOŚCI ARCHITEKTONICZNEJ
MPOIA/077/2014

Podrubryka 2.2.4 - Inna osoba prawna lub jednostka organizacyjna

niebędąca osobą prawną

Brak wpisu

Podrubryka 2.2.5 - Osoba fizyczna

Lp.	Numer i nazwa pola		Indeks Wpisu	podst. Wykr.	Treść pola ---
1.	1. Lista wskazań udziałów w prawie	1.	3	6	1
	2. Imię pierwsze	1.	3	6	MARCIN
	3. Imię drugie	1.	---	---	---
	4. Nazwisko / pierwszy człon nazwiska złożonego	1.	3	6	STANEK
	5. Drugi człon nazwiska złożonego	1.	---	---	---
	6. Imię ojca	1.	3	6	STANISŁAW
	7. Imię matki	1.	3	6	MARIA
	8. PESEL	1.	---	---	---

Rubryka 2.3 - Właściciel wyodrębnionego lokalu

Brak wpisu

Rubryka 2.4 - Użytkownik wieczysty

Brak wpisu

Rubryka 2.5 - Uprawniony

Brak wpisu

Rubryka 2.6 - Podstawa nabycia

Informacje znajdują się w zestawieniu rubryk podstaw wpisów umieszczonym na końcu treści księgi

Rubryka 2.7 - Dane o wniosku i chwili wpisu

Informacje znajdują się w zestawieniu rubryk danych o wnioskach i chwil wpisów umieszczonym na końcu treści księgi

Rubryka 2.8 - Komentarz

Pole 2.8.0.1 - Komentarz do migracji

Numer i nazwa pola		Indeks Wpisu	podst. Wykr.	Treść pola ---
A: Wpisy lub części wpisów, ujawnione w księdze wieczystej w toku migracji, które zawierają treść nie objętą strukturą księgi wieczystej lub projekty wpisów przeniesione z dotychczasowej księgi wieczystej	1.	---	---	1) PEŁNA SYGANTURA WNIOSKU: DZ.KW. 1085-7/01.

25 STY. 2022

WNIOSKI I PODSTAWY WPISÓW W KSIĘDZE WIECZYSTEJ

Zestawienie rubryk - podstaw wpisów

Nr		
3	Dane o wniosku	DZ. KW. / / 00001085 / 01 /

Podrubryka - Akt notarialny

Lp.	Numer i nazwa pola	Indeks Wpisu	podst. Wykr.	Treść pola ---

ZGODNOŚĆ Z ORYGINAŁEM
MGR INŻ. ARCH. MACIEJ KIEWEL
UPRAWNIENIA BUDOWLANE DO PROJEKTOWANIA BEZ OGRANICZEŃ W SPECJALNOŚCI ARCHITEKTONICZNEJ
MPOIA / 077 / 2014
TEL. 501 903 611

36

1.	1. Tytuł aktu		---	---	UMOWA DAROWIZNY (ZD. 2)
	2. Numer rep A				775/01
	3. Data sporządzenia				2001-04-06
	Notariusz	4. Imię pierwsze			M
		5. Imię drugie			---
		6. Nazwisko / pierwszy człon nazwiska złożonego			LELITO
		7. Drugi człon nazwiska złożonego			---
		8. Siedziba			KANC. NOT. W WIELICZCE
Położenie dokumentu					
1.	Położenie dokumentu	9. Numer karty akt	---	---	1-2
		10. Numer księgi			/ 00007801 /

Biuro Usług Wieczki
Rynek Górny 2
32-020 Wieliczka
36

6	Dane o wniosku		DZ. KW. / KR1I / 00004529 / 21 / 001		
Podrubryka - Akt notarialny					
Lp.	Numer i nazwa pola		Indeks Wpisu	podst. Wykr.	Treść pola ---
1.	1. Tytuł aktu		---	---	UMOWA SPRZEDAŻY
	2. Numer rep A				861/2021
	3. Data sporządzenia				2021-04-20
	Notariusz	4. Imię pierwsze			TADEUSZ
		5. Imię drugie			---
		6. Nazwisko / pierwszy człon nazwiska złożonego			CELEWICZ
		7. Drugi człon nazwiska złożonego			---
		8. Siedziba			WIELICZKA
Położenie dokumentu					
1.	Położenie dokumentu	9. Numer karty akt	---	---	25-27
		10. Numer księgi			/ /

Nr						
	Zestawienie rubryk - danych o wnioskach i chwil wpisów					
2.	1.	**Podrubryka - Dane o wniosku**				
		Numer i nazwa pola	Wpisu	Wykr.	Treść pola	Kod żąd.
		1. Chwila wpływu	---	---	2001-04-13 00:00:00	
		2. Rodzaj dziennika			DZ. KW.	
		3. Numer dziennika			/ 00001085 / 01 /	---
		4. Czy z urzędu			NIE	
		Położenie wniosku — 5. Numer karty akt			---	
		Położenie wniosku — 6. Numer księgi			/ /	
		Podrubryka - Chwila wpisu				
		1. Chwila wpisu	---	---	2001-09-28 00:00:00	
		Wpisujący — Imię			---	
		Wpisujący — Nazwisko			---	
		Wpisujący — Stanowisko			---	
5.	1.	**Podrubryka - Dane o wniosku**				

25 STY 2022
ZA ZGODNOŚĆ Z ORYGINAŁEM
MGR INŻ. ARCH. MACIEJ TEWEL
UPRAWNIENIA BUDOWLANE DO PROJEKTOWANIA BEZ OGRANICZEŃ W SPECJALNOŚCI ARCHITEKTONICZNEJ
MPOIA / 077 / 2014
TEL. 501-603-611

37

Numer i nazwa pola		Wpisu	Wykr.	Treść pola	Kod żąd.
1. Chwila wpływu		---	---	2021-04-20 11:04:00	
2. Rodzaj dziennika				DZ. KW.	
3. Numer dziennika				KR1I / 00004529 / 21 / 001	PRWLA
4. Czy z urzędu				NIE	
Położenie wniosku	5. Numer karty akt			21-22	
	6. Numer księgi			/ /	
Podrubryka - Chwila wpisu					
1. Chwila wpisu		---	---	2021-05-06-10.14.00.059475	
Wpisujący	Imię			MACIEJ	
	Nazwisko			KUSZTAL	
	Stanowisko			REF	

Powrót

25 STY. 2022

ZA ZGODNOŚĆ
Z ORYGINAŁEM

MGR INŻ. ARCH. MACIEJ KIEWEL
UPRAWNIENIA BUDOWLANE DO PROJEKTOWANIA BEZ
OGRANICZEŃ W SPECJALNOŚCI ARCHITEKTONICZNEJ
MPOIA / 077 / 2014
TEL. 501-893-511

38

TREŚĆ KSIĘGI WIECZYSTEJ NR KR1I/00007803/6, STAN Z DNIA 2022-01-25 08:27

Starosta Wielicki
Rynek Górny 2
32-020 Wieliczka
36

Okładka	Dział I-O	Dział I-Sp	Dział II	Dział III	Dział IV

DZIAŁ III - PRAWA, ROSZCZENIA I OGRANICZENIA

BRAK WPISÓW

Nr	Zestawienie rubryk - danych o wnioskach i chwil wpisów
	Brak wpisu

Powrót

25 STY 2022

ZA ZGODNOŚĆ Z ORYGINAŁEM

MGR INŻ. ARCH. MACIEJ KOEWEL
UPRAWNIENIA BUDOWLANE DO PROJEKTOWANIA BEZ OGRANICZEŃ W SPECJALNOŚCI ARCHITEKTONICZNEJ
MPOIA / 077 / 2014
TEL. 501-803-511

TREŚĆ KSIĘGI WIECZYSTEJ NR KR1I/00007803/6, STAN Z DNIA 2022-01-25 08:28

Okładka	Dział I-O	Dział I-Sp	Dział II	Dział III	Dział IV

DZIAŁ IV - HIPOTEKA

Rubryka 4.1 - Wzmianki w dziale IV

Lp.	Numer i nazwa pola	Treść pola
1.	1 A. Numer wzmianki	DZ. KW. / KR1I / 2660 / 21 / 1
	1 B. Opis wzmianki	WYKREŚLENIE HIPOTEKI
	2. Chwila zamieszczenia	2021-03-05-13.04.26.382703
	3. Chwila wykreślenia	2021-04-06-09.51.10.047732
	4. Omówienie wykreślenia wzmianki	WYKREŚLONO PRZY DOKONANIU WPISU
2.	1 A. Numer wzmianki	DZ. KW. / KR1I / 524 / 18 / 1
	1 B. Opis wzmianki	WPIS HIPOTEKI
	2. Chwila zamieszczenia	2018-01-18-14.06.21.957711
	3. Chwila wykreślenia	2018-01-19-09.48.59.002661
	4. Omówienie wykreślenia wzmianki	WYKREŚLONO PRZY DOKONANIU WPISU

Rubryka 4.2 - Numer hipoteki (roszczenia)

Numer i nazwa pola		Indeks Wpisu	podst. Wykr.	Treść pola ---
1. Numer hipoteki (roszczenia)	1.	4	5	2

Rubryka 4.3 - Napis

Brak wpisu

Rubryka 4.4 - Treść wpisu

Podrubryka 4.4.1 - Treść hipoteki (roszczenia)

Numer i nazwa pola			Indeks Wpisu	podst. Wykr.	Treść pola ---
1. Rodzaj hipoteki (roszczenia)		1.	4	5	HIPOTEKA PRZYMUSOWA
2. Suma		1.	4	5	26707,36
3. Suma słownie		1.	4	5	DWADZIEŚCIA SZEŚĆ TYSIĘCY SIEDEMSET SIEDEM 36/100
4. Waluta sumy		1.	4	5	ZŁ
5. Odsetki	A: rodzaj odsetek	1.	---	---	---
	B: wysokość odsetek	1.	---	---	---
6. Udział		1.	---	---	---
7. Hipoteka na wierzytelności hipotecznej		1.	---	---	---
8. Oznaczenie wierzytelności i stosunku prawnego 1.	A: numer wierzytelności	1.	4	5	1
	B: wierzytelność	1.	4	5	NALEŻNOŚĆ OBJĘTA DECYZJĄ
	C: stosunek prawny	1.	4	5	DECYZJA NR WG RWA: 180371DZPDZ17/000559 ZNAK SPRAWY: 180300/71/22/2017-RKSIII Z DNIA 22-02-2017R.
9. Termin zapłaty		1.	---	---	---
10. Pierwszeństwo		1.	---	---	---
11. Hipoteka lub roszczenie uprawnione		1.	---	---	---

5 STY 2022
ZA ZGODNOŚĆ Z ORYGINAŁEM
MGR INŻ. ARCH. MACIEJ KIEWEL
UPRAWNIENIA BUDOWLANE DO PROJEKTOWANIA BEZ OGRANICZEŃ W SPECJALNOŚCI ARCHITEKTONICZNEJ
MPDIA/0271/2014

49

z pierwszeństwa					
12. Księga współobciążona	1. A: nr księgi wieczystej	1.	---	---	/ /
	B: nr hipoteki (roszczenia)	1.	---	---	---
13. Inne informacje		1.	---	---	---
14. Numer hipoteki w RZHLZ		1.	---	---	---
15. Rodzaj zmiany		1.	---	---	---

Starosta Wielicki
Rynek Górny 2
32-020 Wieliczka
36

Wierzyciel hipoteczny

Podrubryka 4.4.2 - Skarb Państwa

Lp.	Numer i nazwa pola		Indeks Wpisu	podst. Wykr.	Treść pola ---
1.	1. Nazwa	1.	4	5	ZAKŁAD UBEZPIECZEŃ SPOŁECZNYCH INSPEKTORAT KRAKÓW-PODGÓRZE
	2. Siedziba	1.	4	5	KRAKÓW
	3. REGON	1.	---	---	---
	4. Rola instytucji	1.	4	5	OSOBA PRAWNA, KTÓREJ POWIERZONO WYKONYWANIE PRAW SKARBU PAŃSTWA
	5. Administrator hipoteki	1.	---	---	---
	6. KRS	1.	---	---	---

Podrubryka 4.4.3 - Jednostka samorządu terytorialnego (związek międzygminny)

Brak wpisu

Podrubryka 4.4.4 - Inna osoba prawna lub jednostka organizacyjna niebędąca osobą prawną

Brak wpisu

Podrubryka 4.4.5 - Osoba fizyczna

Brak wpisu

Rubryka 4.5 - Podstawa wpisu

Informacje znajdują się w zestawieniu rubryk podstaw wpisów umieszczonym na końcu treści księgi

Rubryka 4.6 - Dane o wniosku i chwili wpisu

Informacje znajdują się w zestawieniu rubryk danych o wnioskach i chwil wpisów umieszczonym na końcu treści księgi

Rubryka 4.7 - Komentarz

Pole 4.7.0.1 - Komentarz do migracji

Numer i nazwa pola		Indeks Wpisu	podst. Wykr.	Treść pola ---
A: Wpisy lub części wpisów, ujawnione w księdze wieczystej w toku migracji, które zawierają treść nie objętą strukturą księgi wieczystej lub projekty wpisów przeniesione z dotychczasowej księgi wieczystej	1.	---	---	---
B: Ostatni numer aktualnego lub wykreślonego wpisu w danym dziale	1.	---	---	1

25 STY 2022
ZA ZGODNOŚĆ Z ORYGINAŁEM
MGR INŻ. ARCH. MACIEJ NEWEL
UPRAWNIENIA BUDOWLANE DO PROJEKTOWANIA BEZ OGRANICZEŃ W SPECJALNOŚCI ARCHITEKTONICZNEJ
MPOIA / 0777 / 2014
TEL. 501-603-511

Rubryka 4.8 - Uprawnienie do rozporządzania opróżnionym miejscem hipotecznym

Brak wpisu

WNIOSKI I PODSTAWY WPISÓW W KSIĘDZE WIECZYSTEJ

Zestawienie rubryk - podstaw wpisów

Nr					
4	Dane o wniosku		DZ. KW. / KR1I / 00000524 / 18 / 001		
	Podrubryka - Inna podstawa				
	Lp.	Numer i nazwa pola	Indeks Wpisu	podst. Wykr.	Treść pola ---
	1.	1. Wskazanie podstawy	---	---	DECYZJA NR WG RWA: 180371DZPDZ17/000559 ZNAK SPRAWY: 180300/71/22/2017-RKSIII
		2. Sygnatura			---
		3. Data wydania			2017-02-22
		4. Wystawca			ZAKŁAD UBEZPIECZEŃ SPOŁECZNYCH INSPEKTORAT KRAKÓW-PODGÓRZE
	Położenie dokumentu				
	1.	Położenie dokumentu 5. Numer karty akt	---	---	8-9
		6. Numer księgi			/ /
5	Dane o wniosku		DZ. KW. / KR1I / 00002660 / 21 / 001		
	Podrubryka - Inna podstawa				
	Lp.	Numer i nazwa pola	Indeks Wpisu	podst. Wykr.	Treść pola ---
	1.	1. Wskazanie podstawy	---	---	ZAŚWIADCZENIE WIERZYCIELA 180300-71-45N-2021-RED-6831378922-AM
		2. Sygnatura			---
		3. Data wydania			2021-02-25
		4. Wystawca			ZAKŁAD UBEZPIECZEŃ SPOŁECZNYCH ODDZIAŁ W KRAKOWIE
	Położenie dokumentu				
	1.	Położenie dokumentu 5. Numer karty akt	---	---	16
		6. Numer księgi			/ /

Zestawienie rubryk - danych o wnioskach i chwil wpisów

Nr						
3.	1.	**Podrubryka - Dane o wniosku**				
		Numer i nazwa pola	Wpisu	Wykr.	Treść pola	Kod żąd.
		1. Chwila wpływu	---	---	2018-01-18 12:50:00	
		2. Rodzaj dziennika			DZ. KW.	
		3. Numer dziennika			KR1I / 00000524 / 18 / 001	WHIPO
		4. Czy z urzędu			NIE	
		Położenie wniosku 5. Numer karty akt			6-7	
		6. Numer księgi			/ /	
		Podrubryka - Chwila wpisu				
		1. Chwila wpisu	---	---	2018-01-19-09.48.27.798622	
		Wpisujący Imię			MACIEJ	
		Nazwisko			KUSZTAL	
		Stanowisko			REF	
4.	1.	**Podrubryka - Dane o wniosku**				
			Wpisu	Wykr.		

25 STY. 2022
ZGODNOŚĆ Z ORYGINAŁEM
MGR INŻ. ARCH. MACIEJ KIEWEL
UPRAWNIENIA BUDOWLANE DO PROJEKTOWANIA BEZ OGRANICZEŃ W SPECJALNOŚCI ARCHITEKTONICZNEJ
MPOIA / D77 / 2014
TEL. 501-903-511

42

Numer i nazwa pola				Treść pola	Kod żąd.
1. Chwila wpływu		---	---	2021-03-05 13:02:00	
2. Rodzaj dziennika				DZ. KW.	
3. Numer dziennika				KR1I / 00002660 / 21 / 001	WHIPO
4. Czy z urzędu				NIE	
Położenie wniosku	5. Numer karty akt			14-15	
	6. Numer księgi			/ /	
Podrubryka - Chwila wpisu					
1. Chwila wpisu		---	---	2021-04-06-09.50.37.968213	
Wpisujący	Imię			AGNIESZKA	
	Nazwisko			DOMOŃ	
	Stanowisko			REF	

Starosta Wieliczki
Rynek Górny 2
32-020 Wieliczka
36

Powrót

25 STY 2022
ZA ZGODNOŚĆ Z ORYGINAŁEM
MGR INŻ. ARCH. MACIEJ KIEWEL
UPRAWNIENIA BUDOWLANE DO PROJEKTOWANIA BEZ OGRANICZEŃ W SPECJALNOŚCI ARCHITEKTONICZNEJ
MPOIA / 077 / 2014
TEL. 501-603-511

43

KIEWEL/JANUS

kiewel/janus architektura sp. z o.o., sp.k.
ul. Strumienna 33
30-609 Kraków
NIP: 679-319-58-80
Tel. kom. 501-603-511

Starosta Wielicki
Pl. Jacek Dorny 2
32-020 Wieliczka
36

II. PROJEKT ZAGOSPODAROWANIA TERENU

INWESTOR	Gmina Wieliczka ul. Powstania Warszawskiego 1 32-020 Wieliczka		
FAZA	Projekt budowlany	DATA	Styczeń 2022
TEMAT	Budynek szkoły podstawowej (segment A, segment B), miejsca postojowe, zbiorniki na wody opadowe.		
ADRES	dz. nr 689/1, 690/1, 690/2 obręb 0013 Kokotów, gmina Wieliczka		
KATEGORIA OBIEKTÓW BUD.	**VIII, IX**		
a. NAZWA JEDNOSTKI EWIDENCYJNEJ b. NAZWA I NUMER OBRĘBU EWIDENCYJNEGO c. NUMERY DZIAŁEK EWIDENCYJNYCH, NA KTÓRYCH OBIEKT JEST USYTUOWANY	a.121905_5.0013 b. 0013 Kokotów c. 689/1, 690/1, 690/2		
ZESPÓŁ PROJEKTOWY ARCHITEKTURA	**projektant:** mgr inż. arch. Maciej Kiewel MPOIA/077/2014 **Spec. uprawnień:** Uprawnienia budowlane w specjalności architektonicznej do projektowania bez ograniczeń. **Sprawdzający:** mgr. inż. arch. Jacek Kiewel MPOIA/086/2008 **Spec. uprawnień:** Uprawnienia budowlane w specjalności architektonicznej do projektowania bez ograniczeń. **opracowanie:** mgr inż. arch. Tomasz Janus mgr inż. arch. Katarzyna Ciepichał mgr inż. arch. Karolina Motyka mgr inż. arch. Karolina Staszkiewicz mgr inż. arch. Izabela Nowak mgr inż. arch. Joanna Łapsa mgr inż. arch. Mateusz Grzesik inż. arch. Aleksandra Janiszek inż. arch Karol Daraż	MGR INŻ. ARCH. MACIEJ KIEWEL UPRAWNIENIA BUDOWLANE DO PROJEKTOWANIA BEZ OGRANICZEŃ W SPECJALNOŚCI ARCHITEKTONICZNEJ MPOIA / 077 / 2014 TEL. 501 603-511 mgr inż. architekt JACEK KIEWEL uprawnienia budowlane do projektowania bez ograniczeń MPOIA / 086 / 2008 tel. 501 205695 Projekt budowlany zatwierdzony w decyzji pozwolenia na budowę z dnia 05 KWI. 2022 nr AB. 6740. 6. 92. 2022. 16 z up. STAROSTY mgr inż. arch. B. Osowska-Palusińska Główny specjalista w Wydziale Architektury i Budownictwa

INSTALACJE SANITARNE	**projektant:** mgr inż. Zbigniew Pietrzyk MAP/0465/POOS/11 **Spec. uprawnień :** do projektowania w specjalności instalacyjnej w zakresie sieci, instalacji i urządzeń cieplnych, wentylacyjnych, gazowych, wodociągowych i kanalizacyjnych **Sprawdzający:** mgr inż. Edyta Korkosz-Fus PDK/0167/POOS/05 **Spec. uprawnień :** do projektowania i kierowania robotami budowlanymi w specjalności instalacyjnej w zakresie sieci, instalacji i urządzeń cieplnych, wentylacyjnych, gazowych, wodociągowych i kanalizacyjnych bez ograniczeń.	mgr inż. Zbigniew Pietrzyk Uprawnienia budowlane do projektowania bez ograniczeń w specjalności instalacyjnej w zakresie sieci,instalacji i urządzeń cieplnych, wentylacyjnych,gazowych,wodociągowych i kanalizacyjnych Nr ewidencyjny MAP/0465/POOS/11 Nr członkowski MAP/IS/0218/12 EDYTA KORKOSZ-FUS mgr inż. inżynierii środowiska upr. bud. nr PDK/0167/POOS/05, PDK/0106/OWOS/04 do projektowania i kierowania robotami budowlanymi bez ograniczeń w specjalności instalacyjnej w zakresie sieci, instalacji i urządzeń cieplnych, wentylacyjnych, gazowych, wodociągowych i kanalizacyjnych PIIB nr ewid. PDK/IS/0015/05 37-450 Stalowa Wola, ul. Ogińskiego
INSTALACJE ELEKTRYCZNE	**projektant:** mgr inż. Grzegorz Tokarski MAP/0115/PWOE/04 **Spec. uprawnień :** do projektowania i kierowania robotami budowlanymi bez ograniczeń w specjalności instalacyjnej w zakresie sieci, instalacji i urządzeń elektrycznych i elektroenergetycznych **Sprawdzający:** mgr inż. Marcin Kajfasz MAP/0283/PWOE/11 **Spec. uprawnień :** do projektowania i kierowania robotami budowlanymi bez ograniczeń w specjalności instalacyjnej w zakresie sieci, instalacji i urządzeń elektrycznych i elektroenergetycznych	mgr inż. Grzegorz Tokarski upr. bud. MAP/0115/PWOE/04 do proj. i kier. robotami bud. bez ograniczeń w specjalności instalacyjnej w zakresie sieci, instalacji i urządzeń elektrycznych i elektroenergetycznych mgr Inż. Marcin Kajfasz upr. bud. MAP/0283/PWOE/11 do proj. i kier. robotami bud. bez ograniczeń w specjalności instalacyjnej w zakresie sieci, instalacji i urządzeń elektrycznych i elektroenergetycznych

Starosta Wielicki
Rynek Górny 2
32-020 Wieliczka
36

II	PROJEKT ZAGOSPODAROWANIA TERENU	
DOKUMENTY		**STRONY**
Oświadczenie głównego projektanta o sporządzeniu projektu budowlanego zgodnie z obowiązującymi przepisami i zasadami wiedzy technicznej		4
Oświadczenia projektantów o sporządzeniu projektu budowlanego zgodnie z obowiązującymi przepisami i zasadami wiedzy technicznej		5
Kopie decyzji o nadaniu uprawnień budowlanych do pełnienia samodzielnych funkcji technicznej w odpowiedniej specjalności oraz zaświadczenia o przynależności projektantów do właściwej izby samorządu zawodowego		11
CZĘŚĆ OPISOWA		23
	Podstawa opracowania	
II.1	Przedmiot i zakres inwestycji	
II.2	Istniejący stan zagospodarowania działki	
II.3	Projektowane zagospodarowanie działki	
	a. Urządzenia budowlane związane z obiektami budowlanymi	
	b. Sposób odprowadzania lub oczyszczania ścieków	
	c. Układ komunikacyjny	
	d. Sposób dostępu do drogi publicznej	
	e. Parametry techniczne sieci i urządzeń uzbrojenia terenu	
	f. Ukształtowanie terenu i układ zieleni	
II.4	Zestawienie powierzchni poszczególnych części zagospodarowania działki	
II.5	Informacje i dane	
	a. Rodzaj ograniczeń lub zakazów w zabudowie i zagospodarowania terenu wynikające z MPZP	
	b. Ochrona konserwatorska	
	c. Wpływ eksploatacji górniczej na teren inwestycji	
	d. Charakter, cechy istniejących i przewidywanych zagrożeń dla środowiska oraz higieny i zdrowia użytkowników projektowanych obiektów budowlanych i ich otoczenia w zakresie zgodnym z przepisami odrębnymi	
II.6	Dane dot. ochrony przeciwpożarowej	
II.7	Inne niezbędne dane wynikające ze specyfiki, charakteru i stopnia skomplikowania obiektu budowlanego lub robót budowlanych	
II. 8	Informacje o obszarze oddziaływania obiektu	
II.9	Natura 2000	
CZĘŚĆ RYSUNKOWA		
Z.01	Projekt zagospodarowania terenu	
PROJEKT ZBIORNIKÓW NA WODY OPADOWE		

Starosta Wielicki
Rynek Górny 2
32-020 Wieliczka

Kraków, styczeń 2022

OŚWIADCZENIE GŁÓWNEGO PROJEKTANTA
O SPORZĄDZENIU PROJEKTU BUDOWLANEGO
ZGODNIE Z OBOWIĄZUJĄCYMI PRZEPISAMI
I ZASADAMI WIEDZY TECHNICZNEJ

Ja, niżej podpisany:
mgr inż. arch. Maciej Kiewel
MPOIA/077/2014

po zapoznaniu się z przepisami ustawy z dnia 7 lipca 1994r – Prawo budowlane (Dz.U.z 2020r . poz. 1333, z późn.zm.)

oświadczam, że sporządziłem projekt architektoniczno-budowlany oraz projekt zagospodarowania terenu :

Budynek szkoły podstawowej (segment A, segment B), miejsca postojowe, zbiorniki na wody opadowe.

Adres inwestycji:
dz. nr 689/1, 690/1 i 690/2 obręb 0013 Kokotów, gmina Wieliczka

zgodnie z obowiązującymi przepisami w tym z przepisami ustawy z dnia 7 lipca 1994r – Prawo budowlane (Dz.U.z 2020r . poz. 1333, z późn.zm.), zgodnie z art. 34 ust. 3 oraz zasadami wiedzy technicznej.

Oświadczam, iż zgodnie z w/w przepisem projekt konstrukcyjny oraz projekt instalacji stanowi część projektu technicznego.

Świadomy odpowiedzialności karnej za podanie w niniejszym oświadczeniu nieprawdy, zgodnie z art. 233 Kodeksu Karnego, potwierdzam własnoręcznym podpisem prawdziwość złożonego oświadczenia.

MGR INŻ. ARCH. MACIEJ KIEWEL
UPRAWNIENIA BUDOWLANE DO PROJEKTOWANIA BEZ OGRANICZEŃ W SPECJALNOŚCI ARCHITEKTONICZNEJ
MPOIA / 077 / 2014
TEL. 501 603 611

Starosta Wielicki
Rynek Górny 2
32-020 Wieliczka
36

Kraków, styczeń 2022

OŚWIADCZENIE
O SPORZĄDZENIU PROJEKTU BUDOWLANEGO
ZGODNIE Z OBOWIĄZUJĄCYMI PRZEPISAMI
I ZASADAMI WIEDZY TECHNICZNEJ

Ja, niżej podpisany:
mgr inż. arch. Maciej Kiewel
MPOIA/077/2014

po zapoznaniu się z przepisami ustawy z dnia 7 lipca 1994r – Prawo budowlane (Dz.U.z 2020r . poz. 1333, z późn.zm.)

oświadczam, że sporządziłem projekt architektoniczno-budowlany oraz projekt zagospodarowania terenu :

Budynek szkoły podstawowej (segment A, segment B), miejsca postojowe, zbiorniki na wody opadowe.

Adres inwestycji:
dz. nr 689/1, 690/1 i 690/2 obręb 0013 Kokotów, gmina Wieliczka

W zakresie architektury

zgodnie z obowiązującymi przepisami w tym z przepisami ustawy z dnia 7 lipca 1994r – Prawo budowlane (Dz.U.z 2020r . poz. 1333, z późn.zm.), zgodnie z art. 34 ust. 3 oraz zasadami wiedzy technicznej.

Oświadczam, iż zgodnie z w/w przepisem projekt konstrukcyjny oraz projekt instalacji stanowi część projektu technicznego.

Świadomy odpowiedzialności karnej za podanie w niniejszym oświadczeniu nieprawdy, zgodnie z art. 233 Kodeksu Karnego, potwierdzam własnoręcznym podpisem prawdziwość złożonego oświadczenia.

MGR INŻ. ARCH. MACIEJ KIEWEL
UPRAWNIENIA BUDOWLANE DO PROJEKTOWANIA BEZ OGRANICZEŃ W SPECJALNOŚCI ARCHITEKTONICZNEJ
MPOIA / 077 / 2014
TEL. 501-[illegible]-511

Starosta Wielicki
Rynek Górny 2
32-020 Wieliczka
36

Kraków, styczeń 2022

OŚWIADCZENIE
O SPORZĄDZENIU PROJEKTU BUDOWLANEGO
ZGODNIE Z OBOWIĄZUJĄCYMI PRZEPISAMI
I ZASADAMI WIEDZY TECHNICZNEJ

Ja, niżej podpisany:
mgr inż.arch.Jacek Kiewel
MPOIA/086/2008

po zapoznaniu się z przepisami ustawy z dnia 7 lipca 1994r – Prawo budowlane (Dz.U.z 2020r . poz. 1333, z późn.zm.)

oświadczam, że sprawdziłem projekt architektoniczno-budowlany oraz projekt zagospodarowania terenu :

Budynek szkoły podstawowej (segment A, segment B), miejsca postojowe, zbiorniki na wody opadowe.

Adres inwestycji:
dz. nr 689/1, 690/1 i 690/2 obręb 0013 Kokotów, gmina Wieliczka

W zakresie architektury

zgodnie z obowiązującymi przepisami w tym z przepisami ustawy z dnia 7 lipca 1994r – Prawo budowlane (Dz.U.z 2020r . poz. 1333, z późn.zm.), zgodnie z art. 34 ust. 3 oraz zasadami wiedzy technicznej.

Oświadczam, iż zgodnie z w/w przepisem projekt konstrukcyjny oraz projekt instalacji stanowi część projektu technicznego.

Świadomy odpowiedzialności karnej za podanie w niniejszym oświadczeniu nieprawdy, zgodnie z art. 233 Kodeksu Karnego, potwierdzam własnoręcznym podpisem prawdziwość złożonego oświadczenia.

mgr inż. architekt JACEK KIEWEL
uprawnienia budowlane do projektowania bez ograniczeń
MPOIA / 086 / 2008
tel. 509205695

Starosta Wielicki
Rynek Górny 2
32-020 Wieliczka
36

Kraków, styczeń 2022

OŚWIADCZENIE
O SPORZĄDZENIU PROJEKTU BUDOWLANEGO
ZGODNIE Z OBOWIĄZUJĄCYMI PRZEPISAMI
I ZASADAMI WIEDZY TECHNICZNEJ

Ja, niżej podpisany:
mgr inż. Zbigniew Pietrzyk MAP/0465/POOS/11

po zapoznaniu się z przepisami ustawy z dnia 7 lipca 1994r – Prawo budowlane (Dz.U.z 2020r . poz. 1333, z późn.zm.)

oświadczam, że sporządziłem projekt zagospodarowania terenu :

Budynek szkoły podstawowej (segment A, segment B), miejsca postojowe, zbiorniki na wody opadowe.

Adres inwestycji:
dz. nr 689/1, 690/1 i 690/2 obręb 0013 Kokotów, gmina Wieliczka

w zakresie instalacji sanitarnych

zgodnie z obowiązującymi przepisami w tym z przepisami ustawy z dnia 7 lipca 1994r – Prawo budowlane (Dz.U.z 2020r . poz. 1333, z późn.zm.), zgodnie z art. 34 ust. 3 oraz zasadami wiedzy technicznej.

Oświadczam, iż zgodnie z w/w przepisem projekt instalacji stanowi część projektu technicznego .

Świadomy odpowiedzialności karnej za podanie w niniejszym oświadczeniu nieprawdy, zgodnie z art. 233 Kodeksu Karnego, potwierdzam własnoręcznym podpisem prawdziwość złożonego oświadczenia.

mgr inż. Zbigniew Pietrzyk
Uprawnienia budowlane do projektowania bez ograniczeń w specjalności instalacyjnej w zakresie sieci,instalacji i urządzeń cieplnych, wentylacyjnych,gazowych,wodociągowych i kanalizacyjnych
Nr ewidencyjny MAP/0465/POOS/11
Nr członkowski MAP/IS/0218/12

7

Starosta Wielicki
Rynek Górny 2
32-020 Wieliczka

Kraków, styczeń 2022

OŚWIADCZENIE
O SPORZĄDZENIU PROJEKTU BUDOWLANEGO
ZGODNIE Z OBOWIĄZUJĄCYMI PRZEPISAMI
I ZASADAMI WIEDZY TECHNICZNEJ

Ja, niżej podpisana:
mgr inż. Edyta Korkosz-Fus
PDK/0167/POOS/05

po zapoznaniu się z przepisami ustawy z dnia 7 lipca 1994r – Prawo budowlane (Dz.U.z 2020r . poz. 1333, z późn.zm.)

oświadczam, że sprawdziłem projekt zagospodarowania terenu :

Budynek szkoły podstawowej (segment A, segment B), miejsca postojowe, zbiorniki na wody opadowe.

Adres inwestycji:
dz. nr 689/1, 690/1 i 690/2 obręb 0013 Kokotów, gmina Wieliczka

w zakresie instalacji sanitarnych

zgodnie z obowiązującymi przepisami w tym z przepisami ustawy z dnia 7 lipca 1994r – Prawo budowlane (Dz.U.z 2020r . poz. 1333, z późn.zm.), zgodnie z art. 34 ust. 3 oraz zasadami wiedzy technicznej.

Oświadczam, iż zgodnie z w/w przepisem projekt instalacji stanowi część projektu technicznego .

Świadomy odpowiedzialności karnej za podanie w niniejszym oświadczeniu nieprawdy, zgodnie z art. 233 Kodeksu Karnego, potwierdzam własnoręcznym podpisem prawdziwość złożonego oświadczenia.

EDYTA KORKOSZ-FUS
mgr inż. inżynierii środowiska
upr. bud. nr PDK/0167/POOS/05,
PDK/0106/OWOS/04
do projektowania i kierowania robotami budowlanymi bez ograniczeń w specjalności instalacyjnej w zakresie sieci, instalacji i urządzeń cieplnych, wentylacyjnych, gazowych, wodociągowych i kanalizacyjnych
PIIB nr ewid. PDK/IS/0015/05
37-450 Stalowa Wola, ul. Ogińskiego 4

8

Starosta Wielicki
Rynek Górny 2
32-020 Wieliczka
36

Kraków, styczeń 2022

OŚWIADCZENIE
O SPORZĄDZENIU PROJEKTU BUDOWLANEGO
ZGODNIE Z OBOWIĄZUJĄCYMI PRZEPISAMI
I ZASADAMI WIEDZY TECHNICZNEJ

Ja, niżej podpisany:
mgr inż. Grzegorz Tokarski
MAP/0115/PWOE/04

po zapoznaniu się z przepisami ustawy z dnia 7 lipca 1994r – Prawo budowlane (Dz.U.z 2020r . poz. 1333, z późn.zm.)

oświadczam, że sporządziłem projekt zagospodarowania terenu:

Budynek szkoły podstawowej (segment A, segment B), miejsca postojowe, zbiorniki na wody opadowe.

Adres inwestycji:
dz. nr 689/1, 690/1 i 690/2 obręb 0013 Kokotów, gmina Wieliczka

w zakresie instalacji elektrycznych

zgodnie z obowiązującymi przepisami w tym z przepisami ustawy z dnia 7 lipca 1994r – Prawo budowlane (Dz.U.z 2020r . poz. 1333, z późn.zm.), zgodnie z art. 34 ust. 3 oraz zasadami wiedzy technicznej.

Oświadczam, iż zgodnie z w/w przepisem projekt instalacji elektrycznych stanowi część projektu technicznego.

Świadomy odpowiedzialności karnej za podanie w niniejszym oświadczeniu nieprawdy, zgodnie z art. 233 Kodeksu Karnego, potwierdzam własnoręcznym podpisem prawdziwość złożonego oświadczenia.

mgr inż. Grzegorz Tokarski
upr. bud. MAP/0115/PWOE/04
do proj. i kier. robotami bud. bez ograniczeń
w specjalności instalacyjnej w zakresie
sieci, instalacji i urządzeń
elektrycznych i elektroenergetycznych

9

Starosta Wielicki
Rynek Górny 2
32-020 Wieliczka
36

Kraków, styczeń 2022

OŚWIADCZENIE
O SPORZĄDZENIU PROJEKTU BUDOWLANEGO
ZGODNIE Z OBOWIĄZUJĄCYMI PRZEPISAMI
I ZASADAMI WIEDZY TECHNICZNEJ

Ja, niżej podpisany:
mgr inż. Marcin Kajfasz
MAP/0283/PWOE/11

po zapoznaniu się z przepisami ustawy z dnia 7 lipca 1994r – Prawo budowlane (Dz.U.z 2020r . poz. 1333, z późn.zm.)

oświadczam, że sprawdziłem projekt zagospodarowania terenu :

Budynek szkoły podstawowej (segment A, segment B), miejsca postojowe, zbiorniki na wody opadowe.

Adres inwestycji:
dz. nr 689/1, 690/1 i 690/2 obręb 0013 Kokotów, gmina Wieliczka

w zakresie instalacji elektrycznych

zgodnie z obowiązującymi przepisami w tym z przepisami ustawy z dnia 7 lipca 1994r – Prawo budowlane (Dz.U.z 2020r . poz. 1333, z późn.zm.), zgodnie z art. 34 ust. 3 oraz zasadami wiedzy technicznej.

Oświadczam, iż zgodnie z w/w przepisem projekt instalacji elektrycznych stanowi część projektu technicznego.

Świadomy odpowiedzialności karnej za podanie w niniejszym oświadczeniu nieprawdy, zgodnie z art. 233 Kodeksu Karnego, potwierdzam własnoręcznym podpisem prawdziwość złożonego oświadczenia.

mgr Inż. Marcin Kajfasz
upr. bud. MAP/0283/PWOE/11
do proj. i kier. robotami bud. bez ograniczeń
w specjalności instalacyjnej w zakresie
sieci, instalacji i urządzeń
elektrycznych i elektroenergetycznych

Starosta Wielicki
Rynek Górny 2
32-020 Wieliczka
36

IZBA ARCHITEKTÓW
RZECZYPOSPOLITEJ POLSKIEJ

MAŁOPOLSKA OKRĘGOWA IZBA ARCHITEKTÓW
OKRĘGOWA KOMISJA KWALIFIKACYJNA

Znak sprawy: OKK/Upb/109/14/MP

Kraków, dnia 15.12.2014 r.

DECYZJA nr MPOIA/077/2014

Na podstawie art. 24 ust.1 pkt 2 ustawy z dnia 15 grudnia 2000r. o samorządach zawodowych architektów oraz inżynierów budownictwa (Dz. U. z 2013r. poz.932 z późn. zm.) w związku z art. 12, art. 13 oraz art. 14 ust.1 pkt 1 ustawy z dnia 7 lipca 1994r. Prawo budowlane (Dz. U. z 2013r. poz.1409 z późn. zm.), zgodnie z art. 104 ustawy z dnia 14 czerwca 1960r. Kodeks postępowania administracyjnego (Dz. U. z 2013r. poz.267 z późn. zm.)

stwierdza się, że:

Pan mgr inż.arch. Maciej Jacek Kiewel

urodzony w dniu 04 października 1988 r., w Proszowicach

posiada odpowiednie wykształcenie techniczne oraz praktykę zawodową i po zdaniu egzaminu z wynikiem pozytywny otrzymuje

UPRAWNIENIA BUDOWLANE

w specjalności architektonicznej do projektowania bez ograniczeń.

Powyższe uprawnienia budowlane upoważniają do wykonywania samodzielnej funkcji technicznej w budownictwie, obejmującej: projektowanie, sprawdzanie projektów architektoniczno-budowlanych i sprawowanie nadzoru autorskiego.

Decyzja niniejsza jako uwzględniająca w całości żądanie strony nie wymaga uzasadnienia.

Od powyższej decyzji przysługuje Panu odwołanie do Krajowej Komisji Kwalifikacyjnej Izby Architektów RP za pośrednictwem Okręgowej Komisji Kwalifikacyjnej Małopolskiej Okręgowej Izby Architektów RP, w terminie 14 dni od dnia doręczenia decyzji.

mgr inż.arch. Witold Sztorc, Przewodniczący OKK

mgr inż.arch. Stanisław Nesterski, V-ce Przewodniczący OKK

mgr inż.arch. Jan Skąpski, Członek OKK

mgr inż.arch. Dorota Zaucha-Rybka, Sekretarz OKK

mgr inż.arch. Artur Trzepla, Członek OKK

dr hab. inż.arch. Wojciech Chmielewski, Członek OKK

dr inż.arch. Mariusz Twardowski, Członek OKK

mgr inż.arch. Andrzej Rymarczyk, Członek OKK

mgr inż.arch. Jolanta Wąsik, Członek OKK

09 GRU 2021

ZA ZGODNOŚĆ Z ORYGINAŁEM
MGR INŻ. ARCH. MACIEJ KIEWEL
UPRAWNIENIA BUDOWLANE DO PROJEKTOWANIA BEZ OGRANICZEŃ W SPECJALNOŚCI ARCHITEKTONICZNEJ
MPOIA / 077 / 2014
TEL. 501-003-511

Otrzymują:

1. Maciej Jacek Kiewel, zam. Młodziejowice 191, 32-091 Młodziejowice
2. Główny Inspektor Nadzoru Budowlanego - w celu wpisania do centralnego rejestru osób posiadających uprawnienia budowlane *(po uprawomocnieniu się decyzji)*
3. Małopolska Okręgowa Rada Izby Architektów RP *(po uprawomocnieniu się decyzji)*
4. a/a

30-110 Kraków, ul. Kraszewskiego 36, tel./fax: 12 427 26 47, e-mail: malopolska@izbaarchitektow.pl, http: www.mpoia.pl
NIP: 677-21-89-383, Regon: 017466395-00160, Konto: PKO BP SA Oddział 5 w Krakowie Nr: 10 1020 2906 0000 1202 0014 2307

11

Starosta Wielicki
Rynek Górny 2
32-020 Wieliczka
36

IZBA ARCHITEKTÓW
RZECZYPOSPOLITEJ POLSKIEJ

Małopolska Okręgowa Rada Izby Architektów RP

ZAŚWIADCZENIE - ORYGINAŁ

(wypis z listy architektów)

Małopolska Okręgowa Rada Izby Architektów RP zaświadcza, że:

mgr inż. arch. MACIEJ JACEK KIEWEL

posiadający kwalifikacje zawodowe do pełnienia samodzielnych funkcji technicznych w budownictwie w specjalności architektonicznej i w zakresie posiadanych uprawnień nr **MPOIA/077/2014**, jest wpisany na listę członków Małopolskiej Okręgowej Izby Architektów RP pod numerem: **MP-2034.**

Członek czynny od: 04-03-2015 r.

Data i miejsce wygenerowania zaświadczenia: 02-09-2021 r. Kraków.

Zaświadczenie jest ważne do dnia: **28-02-2022 r.**

Podpisano elektronicznie w systemie informatycznym Izby Architektów RP przez:
Grzegorz Lechowicz, Sekretarz Okręgowej Rady Izby Architektów RP.

Nr weryfikacyjny zaświadczenia:

MP-2034-1563-FEYF-AACF-B1CB

Dane zawarte w niniejszym zaświadczeniu można sprawdzić podając nr weryfikacyjny zaświadczenia w publicznym serwisie internetowym Izby Architektów: www.izbaarchitektow.pl lub kontaktując się bezpośrednio z właściwą Okręgowa Izbą Architektów RP.

12

Starosta Wieliczki
Rynek Górny 2
32-020 Wieliczka
36

IZBA ARCHITEKTÓW
RZECZYPOSPOLITEJ POLSKIEJ

MAŁOPOLSKA OKRĘGOWA IZBA ARCHITEKTÓW
OKRĘGOWA KOMISJA KWALIFIKACYJNA

Sygnatura akt: OKK/Upb/132/08/MP

Kraków, dnia 29 grudnia 2008 r.

DECYZJA nr MPOIA / 086 / 2008

Na podstawie ustawy z dnia 7 lipca 1994 r. - Prawo budowlane (tekst jednolity: Dz.U. z 2006, Nr 156, poz. 1118, dalsze zmiany: Dz. U. z 2006 r. Nr 170, poz. 1217, Dz.U. z 2007r. Nr 99, poz. 665, Nr 88, poz. 587, Nr 127, poz. 880, Nr 247, poz. 1844, Nr 191, poz. 1373, Dz.U.z 2008r. Nr 145, poz.914, Nr 199, poz. 1227), ustawy z dnia 15 grudnia 2000 r. o samorządach zawodowych architektów, inżynierów budownictwa oraz urbanistów (Dz. U. z 2001 r. Nr 5, poz. 42 oraz z 2002 r. Nr 23, poz. 221 i Nr 153, poz. 1271 i Nr 240, poz. 2052, z 2003 r. Nr 124, poz. 1152 i Nr 190, poz. 1864, z 2004 r. Nr 141, poz. 1492 oraz z 2005 r. Nr 150, poz. 1247.), ustawy z dnia 14 czerwca 1960 r. - Kodeks postępowania administracyjnego (tekst jednolity: Dz. U. z 2000 r. Nr 98, poz. 1071; dalsze zmiany: Dz. U. z 2001 r. Nr 49, poz. 509, z 2002 r. Nr 113, poz. 984, Nr 153, poz. 1271 i Nr 169, poz. 1387, z 2003 r. Nr 130, poz. 1188, z 2004 r. Nr 162, poz. 1692 oraz z 2005 r. Nr 64, poz. 565 i Nr 78, poz. 682 i Nr 181 poz. 1524, nr 64, poz. 565), rozporządzenia Ministra Transportu i Budownictwa z dnia 28 kwietnia 2006 r. roku w sprawie samodzielnych funkcji technicznych w budownictwie (Dz. U. z 2006 r. Nr 83, poz. 578, z 2007r., Nr 210, poz. 1528)

stwierdza się, że

Pan mgr inż.arch. Jacek Kiewel

urodzony dnia 13 sierpnia 1960 r., w Krakowie

posiada odpowiednie wykształcenie techniczne i praktykę zawodową i nadaje się

UPRAWNIENIA BUDOWLANE
w specjalności architektonicznej do projektowania bez ograniczeń

Decyzja niniejsza jako uwzględniająca w całości żądanie strony nie wymaga uzasadnienia.
Od decyzji przysługuje Panu odwołanie do Krajowej Komisji Kwalifikacyjnej Izby Architektów. Odwołanie wnosi się za pośrednictwem organu, który wydał decyzję tj. Okręgowej Komisji Kwalifikacyjnej Małopolskiej Okręgowej Izby Architektów, w terminie 14 dni od dnia doręczenia decyzji.

.....
dr inż.arch. Witold Gilewicz, Przewodniczący OKK

.....
prof.dr hab.inż.arch. Wacław Celadyn, V-ce Przewodniczący OKK

.....
mgr inż.arch. Witold Sztorc, V-ce Przewodniczący OKK

.....
mgr inż.arch. Maria Kowalczyk, Sekretarz OKK

.....
mgr inż.arch. Jerzy Głodkiewicz, członek OKK

.....
mgr inż.arch. Dorota Krzyżanowska, Członek OKK

.....
mgr inż.arch. Jan Skąpski, Członek OKK

.....
mgr inż.arch. Artur Trzaska, Członek OKK

.....
mgr inż.arch. Jolanta Wąsik, członek OKK

MAŁOPOLSKA OKRĘGOWA IZBA ARCHITEKTÓW

Otrzymują:
1. Pan Jacek Kiewel, zam. 31-216 Kraków, ul. Legnicka 32
Gdy decyzja stanie się ostateczna:
2. Główny Inspektor Nadzoru Budowlanego - w celu wpisania do centralnego rejestru osób posiadających uprawnienia budowlane,
3. Małopolska Okręgowa Rada Izby Architektów.
4. a/a

09 GRU 2021

ZA ZGODNOŚĆ Z ORYGINAŁEM
MGR INŻ. ARCH. MACIEJ KIEWEL
UPRAWNIENIA BUDOWLANE DO PROJEKTOWANIA BEZ OGRANICZEŃ W SPECJALNOŚCI ARCHITEKTONICZNEJ
MPOIA / 077 / 2014
TEL. 501-603-511

13

Starosta Wielicki
Rynek Górny 2
32-020 Wieliczka
36

IZBA ARCHITEKTÓW
RZECZYPOSPOLITEJ POLSKIEJ

Małopolska Okręgowa Rada Izby Architektów RP

ZAŚWIADCZENIE - ORYGINAŁ

(wypis z listy architektów)

Małopolska Okręgowa Rada Izby Architektów RP zaświadcza, że:

MGR INŻ. ARCH. JACEK KIEWEL

posiadający kwalifikacje zawodowe do pełnienia samodzielnych funkcji technicznych w budownictwie w specjalności architektonicznej i w zakresie posiadanych uprawnień nr **MPOIA/086/2008**, jest wpisany na listę członków Małopolskiej Okręgowej Izby Architektów RP pod numerem: **MP-1460.**

Członek czynny od: 18-02-2009 r.

Data i miejsce wygenerowania zaświadczenia: 10-01-2022 r. Kraków.

Zaświadczenie jest ważne do dnia: **31-03-2022 r.**

Podpisano elektronicznie w systemie informatycznym Izby Architektów RP przez:
Grzegorz Lechowicz, Sekretarz Okręgowej Rady Izby Architektów RP.

Nr weryfikacyjny zaświadczenia:

MP-1460-155E-2581-9FD6-918Y

Dane zawarte w niniejszym zaświadczeniu można sprawdzić podając nr weryfikacyjny zaświadczenia w publicznym serwisie internetowym Izby Architektów: www.izbaarchitektow.pl lub kontaktując się bezpośrednio z właściwą Okręgowa Izbą Architektów RP.

MAŁOPOLSKA
OKRĘGOWA
I Z B A
INŻYNIERÓW
BUDOWNICTWA

Kraków, dnia 22 grudnia 2011 r.

Starosta Wielicki
Rynek Górny 2
32-020 Wieliczka
36

MAP OIIB/KK/0054-0540/11

DECYZJA

Na podstawie art.24 ust. 1 pkt 2 ustawy z dnia 15 grudnia 2000 r. o samorządach zawodowych architektów, inżynierów budownictwa oraz urbanistów *(Dz. U. z 2001 r. Nr 5 poz. 42, z późn. zm.)*, art. 12 ust. 1 pkt 1 i 5, art. 12 ust. 3, art. 13 ust. 1 pkt 1 oraz art. 13 ust. 4 , art. 14 ust. 1 pkt 4 ustawy z dnia 7 lipca 1994 r. Prawo budowlane *(tekst jednolity: Dz. U. z 2010 r. Nr 243 poz. 1623 z późn. zm.)*, § 11 ust. 1 pkt 1, § 15 i § 23 ust. 1 rozporządzenia Ministra Transportu i Budownictwa z dnia 28 kwietnia 2006 r. w sprawie samodzielnych funkcji technicznych w budownictwie *(Dz. U. z 2006 r. Nr 83 poz. 578 z późn. zm.)* oraz art. 104 ustawy z dnia 14 czerwca 1960 r. Kodeks postępowania administracyjnego *(tekst jednolity: Dz. U. z 2000 r. Nr 98, poz. 1071 z późn. zm.)*.

Małopolska Okręgowa Komisja Kwalifikacyjna
stwierdza, że

Pan mgr inż. **Zbigniew Stefan Pietrzyk**
urodzony dnia 13.04.1980 r. w Myślenicach
uzyskał

UPRAWNIENIA BUDOWLANE

numer ewidencyjny MAP/0465/POOS/11

do projektowania bez ograniczeń
w specjalności instalacyjnej w zakresie sieci, instalacji i urządzeń cieplnych, wentylacyjnych, gazowych, wodociągowych i kanalizacyjnych.

UZASADNIENIE

Okręgowa Komisja Kwalifikacyjna Małopolskiej Okręgowej Izby Inżynierów Budownictwa w Krakowie na podstawie protokołów z postępowania kwalifikacyjnego oraz z przeprowadzonego egzaminu, stwierdziła, że Pan Zbigniew Pietrzyk posiada wymagane prawem wykształcenie i praktykę zawodową konieczną do uzyskania uprawnień budowlanych w wyżej wymienionej specjalności i uzyskał pozytywny wynik egzaminu na uprawnienia budowlane. Szczegółowy zakres nadanych uprawnień budowlanych wskazano na odwrocie decyzji.

POUCZENIE

Od niniejszej decyzji służy odwołanie do Krajowej Komisji Kwalifikacyjnej Polskiej Izby Inżynierów Budownictwa w Warszawie, za pośrednictwem Małopolskiej Okręgowej Izby Inżynierów Budownictwa w Krakowie w terminie 14 dni od daty jej doręczenia.

Skład Orzekający
Okręgowej Komisji Kwalifikacyjnej:

1. Przewodniczący Okręgowej Komisji Kwalifikacyjnej
   dr inż. Zygmunt Rawicki .....
2. Członek Składu Orzekającego
   inż. Stanisław Chrobak .....
3. Członek Składu Orzekającego
   mgr inż. Maria Duma .....

MAŁOPOLSKA OKRĘGOWA IZBA INŻYNIERÓW BUDOWNICTWA

ZA ZGODNOŚĆ Z ORYGINAŁEM
09 GRU 2021
MGR INŻ. ARCH. MACIEJ NIEWEL
UPRAWNIENIA BUDOWLANE DO PROJEKTOWANIA BEZ OGRANICZEŃ W SPECJALNOŚCI ARCHITEKTONICZNEJ
MPOIA / 077 / 2014
TEL. 501-603-511

15

Szczegółowy zakres uprawnień
do projektowania bez ograniczeń

w specjalności instalacyjnej w zakresie sieci, instalacji i urządzeń cieplnych, wentylacyjnych, gazowych, wodociągowych i kanalizacyjnych

I. Na mocy art. 12 ust. 1 pkt 1 i 5, art. 13 ust. 4 ustawy - Prawo budowlane (tekst jednolity: Dz. U. z 2010 r. Nr 243, poz. 1623 z późn. zm.), w zakresie objętym wyżej wymienioną specjalnością, niniejsze uprawnienia stanowią podstawę do:

1) *projektowania, sprawdzania projektów architektoniczno-budowlanych i sprawowania nadzoru autorskiego,*
2) *sprawowania kontroli technicznej utrzymania obiektów budowlanych.*

II. Na mocy § 23 ust. 1 rozporządzenia Ministra Transportu i Budownictwa z dnia 28 kwietnia 2006 r. w sprawie samodzielnych funkcji technicznych w budownictwie (Dz. U. z 2006 r. Nr 83 poz. 578 z późn. zm.), niniejsze uprawnienia uprawniają do:
projektowania obiektu budowlanego takiego jak: sieci, instalacje i urządzenia cieplne, wentylacyjne, gazowe, wodociągowe i kanalizacyjne, z doborem właściwych urządzeń w projekcie budowlanym.

Zgodnie z § 15 w/w rozporządzenia uprawnienia budowlane do projektowania w odpowiedniej specjalności uprawniają do sporządzania projektu zagospodarowania działki lub terenu, w zakresie danej specjalności.

Skład Orzekający
Okręgowej Komisji Kwalifikacyjnej:

1. Przewodniczący Okręgowej Komisji Kwalifikacyjnej
   dr inż. Zygmunt Rawicki .....
2. Członek Składu Orzekającego
   inż. Stanisław Chrobak .....
3. Członek Składu Orzekającego
   mgr inż. Maria Duma .....

MAŁOPOLSKA OKRĘGOWA IZBA INŻYNIERÓW BUDOWNICTWA

09 GRU. 2021

ZA ZGODNOŚĆ Z ORYGINAŁEM

MGR INŻ. ARCH. MACIEJ KIEWEL
UPRAWNIENIA BUDOWLANE DO PROJEKTOWANIA BEZ OGRANICZEŃ W SPECJALNOŚCI ARCHITEKTONICZNEJ
MPOIA / 077 / 2014
TEL. 501-603-511

Otrzymują:
1. Pan Zbigniew Pietrzyk
   ul. Leśny Stok 7
   30-444 Libertów
2. Główny Inspektor Nadzoru Budowlanego
3. a/a

A6

Starosta Wielicki
Rynek Górny 2
32-020 Wieliczka
36

POLSKA
IZBA
INŻYNIERÓW
BUDOWNICTWA

Zaświadczenie

o numerze weryfikacyjnym:

MAP-ZK8-A2F-WKG *

Pan Zbigniew Stefan Pietrzyk o numerze ewidencyjnym MAP/IS/0218/12
adres zamieszkania ul. Leśny Stok 7, 30-444 Libertów
jest członkiem Małopolskiej Okręgowej Izby Inżynierów Budownictwa i posiada wymagane ubezpieczenie od odpowiedzialności cywilnej.
Niniejsze zaświadczenie jest ważne do dnia 2022-12-31.

Zaświadczenie zostało wygenerowane elektronicznie i opatrzone bezpiecznym podpisem elektronicznym weryfikowanym przy pomocy ważnego kwalifikowanego certyfikatu w dniu 2021-12-17 roku przez:

Mirosław Boryczko, Przewodniczący Rady Małopolskiej Okręgowej Izby Inżynierów Budownictwa.

(Zgodnie art. 5 ust 2 ustawy z dnia 18 września 2001 r. o podpisie elektronicznym (Dz. U. 2001 Nr 130 poz. 1450) dane w postaci elektronicznej opatrzone bezpiecznym podpisem elektronicznym weryfikowanym przy pomocy ważnego kwalifikowanego certyfikatu są równoważne pod względem skutków prawnych dokumentom opatrzonym podpisami własnoręcznymi.)

* Weryfikację poprawności danych w niniejszym zaświadczeniu można sprawdzić za pomocą numeru weryfikacyjnego zaświadczenia na stronie Polskiej Izby Inżynierów Budownictwa www.piib.org.pl lub kontaktując się z biurem właściwej Okręgowej Izby Inżynierów Budownictwa.

09 GRU 2021
ZA ZGODNOŚĆ Z ORYGINAŁEM
MGR INŻ. ARCH. MACIEJ KIEWEL
UPRAWNIENIA BUDOWLANE DO PROJEKTOWANIA BEZ OGRANICZEŃ W SPECJALNOŚCI ARCHITEKTONICZNEJ
MPOIA / 077 / 2014
TEL. 501-603-511

17

PODKARPACKA OKRĘGOWA
IZBA INŻYNIERÓW BUDOWNICTWA
35-060 Rzeszów, ul. J. Słowackiego 20

Starosta Wadowicki
Rynek
32-020

PDK OIIB/KK/0054/0027 /05

Rzeszów, 2005- 12-30

DECYZJA

Na podstawie art.24 ust.1 pkt 2 ustawy z dnia 15 grudnia 2000 r. o samorządach zawodowych architektów, inżynierów budownictwa oraz urbanistów *(Dz.U. z 2001 r. Nr 5 poz.42, z późn. zm.)* i art.13 ust.1 pkt 1, art.14 ust.1 pkt 4 ustawy z dnia 7 lipca 1994 r. Prawo budowlane *(tekst jednolity: Dz.U. z 2003 r. Nr 207 poz.2016 z późn. zm.)* oraz §12 pkt 1 i § 23 ust. 1 rozporządzenia Ministra Infrastruktury z dnia 18 maja 2005 r. w sprawie samodzielnych funkcji technicznych w budownictwie (Dz.U. Nr 96 poz. 817)

stwierdzamy , że

Pani EDYTA KORKOSZ
magister inżynier
/kierunek studiów- inżynieria środowiska /
ur. 15 stycznia 1979 r., miejsce urodzenia – Nisko
otrzymała

UPRAWNIENIA BUDOWLANE

numer ewidencyjny PDK/ 0167 /POOS/ 05

do projektowania bez ograniczeń
w specjalności instalacyjnej w zakresie sieci, instalacji i urządzeń cieplnych, wentylacyjnych, gazowych, wodociągowych i kanalizacyjnych

UZASADNIENIE

W związku z uwzględnieniem w całości żądania strony, na podstawie art. 107 § 4 Kodeksu postępowania administracyjnego (Dz.U. z 2000 r. Nr 98 poz . 1071 z późn. zm.).odstępuje się od uzasadnienia decyzji.

Zakres nadanych uprawnień budowlanych wskazano na odwrocie decyzji.

Pouczenie

1. Zgodnie z art. 12 ust. 7 w/w ustawy Prawo budowlane - podstawę do wykonywania samodzielnych funkcji technicznych w budownictwie stanowi wpis do centralnego rejestru Głównego Inspektora Nadzoru Budowlanego oraz wpis na listę członków właściwej izby samorządu zawodowego.
2. Od niniejszej decyzji służy odwołanie do Krajowej Komisji Kwalifikacyjnej Polskiej Izby Inżynierów Budownictwa w Warszawie, za pośrednictwem Podkarpackiej Okręgowej Izby Inżynierów Budownictwa w Rzeszowie w terminie 14 dni od daty jej doręczenia.

Przewodniczący Komisji Kwalifikacyjnej
PODKARPACKIEJ OKRĘGOWEJ
IZBY INŻYNIERÓW BUDOWNICTWA
mgr inż. Adam Tarnawski

PODKARPACKA OKRĘGOWA IZBA INŻYNIERÓW BUDOWNICTWA

Przewodniczący Rady
PODKARPACKIEJ OKRĘGOWEJ
IZBY INŻYNIERÓW BUDOWNICTWA
dr inż. Jerzy Kerste

MGR INŻ. ARCH. MACIEJ KIEWEL
UPRAWNIENIA BUDOWLANE DO PROJEKTOWANIA BEZ OGRANICZEŃ W SPECJALNOŚCI ARCHITEKTONICZNEJ
MPOIA / 077 / 2014
TEL. 501-803-611

ZGODNOŚĆ Z ORYGINAŁEM

09 GRU 2021

Otrzymują:
1. Pani Edyta Korkosz
ul.Obr. Pokoju 2/49
37-450 Stalowa Wola
2. Główny Inspektor
Nadzoru Budowlanego
3.a/a

18

Szczegółowy zakres uprawnień
do projektowania bez ograniczeń
w specjalności instalacyjnej w zakresie sieci, instalacji i urządzeń
cieplnych, wentylacyjnych, gazowych, wodociągowych i kanalizacyjnych

I. Na mocy art. 12 ust.1 pkt 1 i art. 13 ust. 4 ustawy Prawo budowlane, w zakresie objętym wyżej wymienioną specjalnością, niniejsze uprawnienia stanowią podstawę do:

1. projektowania, sprawdzania projektów architektoniczno-budowlanych w specjalności objętej niniejszymi uprawnieniami i sprawowania nadzoru autorskiego,
2. sprawowania kontroli technicznej utrzymania obiektów budowlanych z zastrzeżeniem art.62 ust 5 ustawy

II. Na mocy § 3 ust. 1 i § 23 ust. 1 rozporządzenia Ministra Infrastruktury z dnia 18 maja 2005 r. w sprawie samodzielnych funkcji technicznych w budownictwie (Dz.U. Nr 96 poz. 817) , niniejsze uprawniania uprawniają do:

- sporządzania projektów zagospodarowania działki lub terenu w zakresie tej specjalności
- projektowania obiektu budowlanego takiego jak: sieci, instalacje i urządzenia cieplne, wentylacyjne, gazowe, wodociągowe i kanalizacyjne

Przewodniczący Komisji Kwalifikacyjnej
PODKARPACKIEJ OKRĘGOWEJ
IZBY INŻYNIERÓW BUDOWNICTWA
mgr inż. Adam Tarnawski

Przewodniczący Rady
PODKARPACKIEJ OKRĘGOWEJ
IZBY INŻYNIERÓW BUDOWNICTWA
dr inż. Krzy Kerste

09 GRU. 2021
ZA ZGODNOŚĆ
Z ORYGINAŁEM
MGR INŻ. ARCH. MACIEJ KIEWEL
UPRAWNIENIA BUDOWLANE DO PROJEKTOWANIA BEZ
OGRANICZEŃ W SPECJALNOŚCI ARCHITEKTONICZNEJ
MPOIA / 077 / 2014
TEL. 501-603-511

A3

Starosta Wielicki
Rynek Górny 2
32-020 Wieliczka
36

POLSKA
IZBA
INŻYNIERÓW
BUDOWNICTWA

Zaświadczenie

o numerze weryfikacyjnym:

PDK-CS1-NWW-K45 *

Pani Edyta Korkosz -Fus o numerze ewidencyjnym PDK/IS/0015/05
adres zamieszkania ul. Ogińskiego 22, 37-450 Stalowa Wola
jest członkiem Podkarpackiej Okręgowej Izby Inżynierów Budownictwa i posiada wymagane ubezpieczenie od odpowiedzialności cywilnej.
Niniejsze zaświadczenie jest ważne od 2022-02-01 do 2023-01-31.

Zaświadczenie zostało wygenerowane elektronicznie i opatrzone bezpiecznym podpisem elektronicznym weryfikowanym przy pomocy ważnego kwalifikowanego certyfikatu w dniu 2021-12-14 roku przez:

Grzegorz Dubik, Przewodniczący Rady Podkarpackiej Okręgowej Izby Inżynierów Budownictwa.

(Zgodnie art. 5 ust 2 ustawy z dnia 18 września 2001 r. o podpisie elektronicznym (Dz. U. 2001 Nr 130 poz. 1450) dane w postaci elektronicznej opatrzone bezpiecznym podpisem elektronicznym weryfikowanym przy pomocy ważnego kwalifikowanego certyfikatu są równoważne pod względem skutków prawnych dokumentom opatrzonym podpisami własnoręcznymi.)

09 GRU 2021

ZA ZGODNOŚĆ
Z ORYGINAŁEM

* Weryfikację poprawności danych w niniejszym zaświadczeniu można sprawdzić za pomocą numeru weryfikacyjnego zaświadczenia na stronie Polskiej Izby Inżynierów Budownictwa www.piib.org.pl lub kontaktując się z biurem właściwej Okręgowej Izby Inżynierów Budownictwa.

MGR INŻ. ARCH. MACIEJ KIEWEL
UPRAWNIENIA BUDOWLANE DO PROJEKTOWANIA BEZ OGRANICZEŃ W SPECJALNOŚCI ARCHITEKTONICZNEJ
MPOIA / 077 / 2014
TEL. 501-603-511

20

MAŁOPOLSKA OKRĘGOWA IZBA INŻYNIERÓW BUDOWNICTWA

Kraków, dnia 4 czerwca 2004 r.

MOIIB.OKK.7131/6/04

DECYZJA

Na podstawie art. 24 ust. 1 pkt 2 ustawy z dnia 15 grudnia 2000 r. o samorządach zawodowych architektów, inżynierów budownictwa oraz urbanistów *(Dz. U. z 2001 r. Nr 5 poz. 42, z późn. zm.)*, art. 12 ust. 3, art. 13 ust. 1 pkt 1 i 2, art. 14 ust. 1 pkt 5 ustawy z dnia 7 lipca 1994 r. Prawo budowlane *(tekst jednolity: Dz. U. z 2000 r. Nr 106 poz. 1126 z późn. zm.)*, § 9 ust. 1 rozporządzenia Ministra Gospodarki Przestrzennej i Budownictwa z dnia 30 grudnia 1994 r. w sprawie samodzielnych funkcji technicznych w budownictwie *(Dz. U. z 1995 r. Nr 8 poz. 38, z późn. zm.)* oraz art.104 ustawy z dnia 14 czerwca 1960 r. Kodeks postępowania administracyjnego *(tekst jednolity: Dz. U. z 2000 r. Nr 98, poz. 1071 z późn. zm.)*

Małopolska Okręgowa Komisja Kwalifikacyjna
stwierdza, że

Pan mgr inż. **Grzegorz Tokarski**
urodzony dnia 21.05.1974 r. w Hrubieszowie
uzyskał

UPRAWNIENIA BUDOWLANE

numer ewidencyjny MAP/0115/PWOE/04

do projektowania i kierowania robotami budowlanymi bez ograniczeń w specjalności instalacyjnej w zakresie sieci, instalacji i urządzeń elektrycznych i elektroenergetycznych.

UZASADNIENIE

Okręgowa Komisja Kwalifikacyjna Małopolskiej Okręgowej Izby Inżynierów Budownictwa w Krakowie na podstawie protokołów z postępowania kwalifikacyjnego oraz z przeprowadzonego egzaminu, uchwałą Nr 30 z dnia 3 czerwca 2004 r. stwierdziła, że Pan Grzegorz Tokarski posiada wymagane prawem wykształcenie i praktykę zawodową konieczną do uzyskania uprawnień budowlanych w wyżej wymienionej specjalności i uzyskał pozytywny wynik egzaminu na uprawnienia budowlane.

POUCZENIE

Od niniejszej decyzji służy odwołanie do Krajowej Komisji Kwalifikacyjnej Polskiej Izby Inżynierów Budownictwa w Warszawie, za pośrednictwem Małopolskiej Okręgowej Izby Inżynierów Budownictwa w Krakowie w terminie 14 dni od daty jej doręczenia.

Skład Orzekający
Okręgowej Komisji Kwalifikacyjnej:

1. mgr inż. Stefan Popławski
2. dr inż. Janusz Cieśliński
3. dr inż. Jerzy Tworek

Otrzymują:
1. Pan Grzegorz Tokarski
ul. Wyszyńskiego 73/17
22-400 Zamość
2. Główny Inspektor Nadzoru Budowlanego
aa

Przewodniczący
Okręgowej Komisji Kwalifikacyjnej
dr inż. Stanisław Kareźmarczyk

Przewodniczący
Małopolskiej Okręgowej Izby
Inżynierów Budownictwa
dr inż. Zygmunt Rawicki

MAŁOPOLSKA OKRĘGOWA IZBA INŻYNIERÓW BUDOWNICTWA

09 GRU 2021

UPRAWNIENIA BUDOWLANE DO PROJEKTOWANIA BEZ OGRANICZEŃ W SPECJALNOŚCI ARCHITEKTONICZNEJ
MIOIA / 077 / 2014
TEL. 501-003-611

POLSKA IZBA INŻYNIERÓW BUDOWNICTWA

Zaświadczenie

o numerze weryfikacyjnym:

MAP-CC4-SMG-QBE *

Pan Grzegorz Tokarski o numerze ewidencyjnym MAP/IE/1050/04
adres zamieszkania ul. Wielicka 78/28, 30-552 Kraków
jest członkiem Małopolskiej Okręgowej Izby Inżynierów Budownictwa i posiada wymagane ubezpieczenie od odpowiedzialności cywilnej.
Niniejsze zaświadczenie jest ważne do dnia 2022-10-31.

Zaświadczenie zostało wygenerowane elektronicznie i opatrzone bezpiecznym podpisem elektronicznym weryfikowanym przy pomocy ważnego kwalifikowanego certyfikatu w dniu 2021-10-08 roku przez:

Mirosław Boryczko, Przewodniczący Rady Małopolskiej Okręgowej Izby Inżynierów Budownictwa.

(Zgodnie art. 5 ust 2 ustawy z dnia 18 września 2001 r. o podpisie elektronicznym (Dz. U. 2001 Nr 130 poz. 1450) dane w postaci elektronicznej opatrzone bezpiecznym podpisem elektronicznym weryfikowanym przy pomocy ważnego kwalifikowanego certyfikatu są równoważne pod względem skutków prawnych dokumentom opatrzonym podpisami własnoręcznymi.)

* Weryfikację poprawności danych w niniejszym zaświadczeniu można sprawdzić za pomocą numeru weryfikacyjnego zaświadczenia na stronie Polskiej Izby Inżynierów Budownictwa www.plib.org.pl lub kontaktując się z biurem właściwej Okręgowej Izby Inżynierów Budownictwa.

Starosta Wielicki
Rynek Górny 2
32-020 Wieliczka

MAŁOPOLSKA OKRĘGOWA IZBA INŻYNIERÓW BUDOWNICTWA

Kraków, dnia 22 grudnia 2011 r.

MAP OIIB/KK/0054-0343/11

DECYZJA

Na podstawie art. 24 ust. 1 pkt 2 ustawy z dnia 15 grudnia 2000 r. o samorządach zawodowych architektów, inżynierów budownictwa oraz urbanistów *(Dz. U. z 2001 r. Nr 5 poz. 42, z późn. zm.)*, art. 12 ust. 1 pkt 1-5, art. 12 ust. 3, art. 13 ust. 1, 3 i 4 , art. 14 ust. 1 pkt 5 ustawy z dnia 7 lipca 1994 r. Prawo budowlane *(tekst jednolity: Dz. U. z 2010 r. Nr 243 poz. 1623 z późn. zm.)*, § 11 ust. 1 pkt 1, § 15 i § 24 ust. 1 rozporządzenia Ministra Transportu i Budownictwa z dnia 28 kwietnia 2006 r. w sprawie samodzielnych funkcji technicznych w budownictwie *(Dz. U. z 2006 r. Nr 83 poz. 578 z późn. zm.)* oraz art. 104 ustawy z dnia 14 czerwca 1960 r. Kodeks postępowania administracyjnego *(tekst jednolity: Dz. U. z 2000 r. Nr 98, poz. 1071 z późn. zm.)*.

Małopolska Okręgowa Komisja Kwalifikacyjna
stwierdza, że

Pan mgr inż. **Marcin Andrzej Kajfasz**
urodzony dnia 12.11.1982 r. w Zatorze
uzyskał

UPRAWNIENIA BUDOWLANE

numer ewidencyjny MAP/0283/PWOE/11

do projektowania i kierowania robotami budowlanymi bez ograniczeń w specjalności instalacyjnej w zakresie sieci, instalacji i urządzeń elektrycznych i elektroenergetycznych.

UZASADNIENIE

Okręgowa Komisja Kwalifikacyjna Małopolskiej Okręgowej Izby Inżynierów Budownictwa w Krakowie na podstawie protokołów z postępowania kwalifikacyjnego oraz z przeprowadzonego egzaminu, stwierdziła, że Pan Marcin Kajfasz posiada wymagane prawem wykształcenie i praktykę zawodową konieczną do uzyskania uprawnień budowlanych w wyżej wymienionej specjalności i uzyskał pozytywny wynik egzaminu na uprawnienia budowlane.
Szczegółowy zakres nadanych uprawnień budowlanych wskazano na odwrocie decyzji.

POUCZENIE
Od niniejszej decyzji służy odwołanie do Krajowej Komisji Kwalifikacyjnej Polskiej Izby Inżynierów Budownictwa w Warszawie, za pośrednictwem Małopolskiej Okręgowej Izby Inżynierów Budownictwa w Krakowie w terminie 14 dni od daty jej doręczenia.

Skład Orzekający
Okręgowej Komisji Kwalifikacyjnej:

1. Przewodniczący Okręgowej Komisji Kwalifikacyjnej dr inż. Zygmunt Rawicki
2. Członek Składu Orzekającego inż. Stanisław Chrobak
3. Członek Składu Orzekającego mgr inż. Ryszard Damijan

ZA ZGODNOŚĆ Z ORYGINAŁEM
UWIERZYTELNIENIE DOKUMENTU ELEKTRONICZNEGO NIEWYSŁANEGO DO ADRESATA W FORMIE ELEKTRONICZNEJ
MOIIB 077 / 2014
TEL. 601-603-611
09 2021

22

POLSKA IZBA INŻYNIERÓW BUDOWNICTWA

Zaświadczenie

o numerze weryfikacyjnym:

MAP-ACP-4R9-J5A *

Pan Marcin Andrzej Kajfasz o numerze ewidencyjnym MAP/IE/0178/12
adres zamieszkania [redacted]
jest członkiem Małopolskiej Okręgowej Izby Inżynierów Budownictwa i posiada wymagane ubezpieczenie od odpowiedzialności cywilnej.
Niniejsze zaświadczenie jest ważne do dnia 2022-03-31.

Zaświadczenie zostało wygenerowane elektronicznie i opatrzone bezpiecznym podpisem elektronicznym weryfikowanym przy pomocy ważnego kwalifikowanego certyfikatu w dniu 2021-03-12 roku przez:

Mirosław Boryczko, Przewodniczący Rady Małopolskiej Okręgowej Izby Inżynierów Budownictwa.

(Zgodnie art. 5 ust 2 ustawy z dnia 18 września 2001 r. o podpisie elektronicznym (Dz. U. 2001 Nr 130 poz. 1450) dane w postaci elektronicznej opatrzone bezpiecznym podpisem elektronicznym weryfikowanym przy pomocy ważnego kwalifikowanego certyfikatu są równoważne pod względem skutków prawnych dokumentom opatrzonym podpisami własnoręcznymi.)

* Weryfikację poprawności danych w niniejszym zaświadczeniu można sprawdzić za pomocą numeru weryfikacyjnego zaświadczenia na stronie Polskiej Izby Inżynierów Budownictwa www.piib.org.pl lub kontaktując się z biurem właściwej Okręgowej Izby Inżynierów Budownictwa.

Starosta Wielicki
Rynek Górny 2
32-020 Wieliczka
36

Starosta Wielicki
Rynek Górny 2
32-020 Wieliczka
36

OPIS PROJEKTU ZAGOSPODAROWANIA TERENU

PODSTAWA OPRACOWANIA
- Umowa i uzgodnienia z Inwestorem
- Uchwała nr nr XXVII/232/2016 Rady Miejskiej w Wieliczce z dnia 7 kwietnia 2016r.
a) w sprawie uchwalenia miejscowego planu zagospodarowania przestrzennego miasta i gminy Wieliczka – obszar „B"
- Prawo Budowlane oraz inne rozporządzenia powiązane
- Opinie i uzgodnienia załączone do projektu

II. 1. PRZEDMIOT I ZAKRES INWESTYCJI

a) Nazwa zamierzenia

Przedmiotem inwestycji jest: „Budynek szkoły podstawowej (segment A, segment B), miejsca postojowe, zbiorniki na wody opadowe.

b) Etapowanie inwestycji

Realizację Inwestycji przewidziano jako 2 etapową. Budynek został podzielony na segment A oraz segment B. Segmenty nie są od siebie zależne.

II. 2. ISTNIEJĄCY STAN ZAGOSPODAROWANIA DZIAŁEK

Przedmiotowe działki nr 689/1, 690/1 oraz 690/2 zlokalizowane są w miejscowości Śledziejowice, gmina Wieliczka, obręb 0013 Kokotów. Obecnie działki nie są zabudowane oraz nie są ogrodzone. Teren inwestycji opada w stronę północno-wschodnią. Kształt działek zbliżony do wieloboku. Teren działek porośnięty trawą oraz małą ilością drzew, nie wchodzących w kolizje z planowaną inwestycją. Brak obiektów przeznaczonych do rozbiórki.

II. 3. PROJEKTOWANE ZAGOSPODAROWANIE DZIAŁKI

a)urządzenia budowlane związane z obiektami budowlanymi
-wewnętrzna instalacja kanalizacji sanitarnej
-wewnętrzna instalacja kanalizacji deszczowej oraz zbiornik na wodę opadową
- wewnętrzna instalacja prądu
- przyłącz gazu (wg odrębnego opracowania)
-przyłącz wodociągowy (wg odrębnego opracowania)
-wentylacja mechaniczna -wyrzutnie zaprojektowano zgodnie z warunkami technicznymi par. 152 ust. 9
- utwardzony dojazd do miejsc postojowych
-utwardzenie pod miejsca postojowe
-utwardzone chodniki, dojścia do budynku
-utwardzenie pod odpady

b) sposób odprowadzania lub oczyszczania ścieków

Projektuje się grawitacyjne odprowadzenie ścieków sanitarnych z budynku szkoły podstawowej z kondygnacji parteru, pierwszego i drugiego piętra. Ścieki sanitarne odprowadzane będą do sieci kanalizacyjnej za pomocą projektowanego przyłącza. Ilość odprowadzanych ścieków przyjęto na poziomie zużycia wody w budynku. Oprowadzane ścieki mają charakter ścieków socjalno-bytowych.

c) układ komunikacyjny

Obsługa komunikacyjna poprzez projektowany zjazd publiczny z działki drogowej nr 693 oznaczonej na MPZP jako 121 KDD, droga św. Jana, na terenie inwestycji planuje się 10 miejsc postojowych. Dojścia i dojazd wewnętrzny do budynków utwardzone, spełniają wymagania określone w § 14 warunków technicznych jakim powinny odpowiadać budynki i ich usytuowanie. Projektowane utwardzenie przed budynkiem oraz zjazd do drogi pożarowej o szerokości 5 m. Droga pożarowa utwardzona o szerokości 5m, pełniąca funkcje drogi dojazdowej.

d) sposób dostępu do drogi publicznej

Działka posiada dostęp do drogi publicznej o nazwie św. Jana, znajdującej się na działce drogowej o numerze ewidencyjnym 693, jest to droga gminna, obręb 0013, oznaczona w MPZP jako 121 KDD poprzez projektowaną drogę wewnętrzną realizowaną odrębną procedurą ZRID.

e) parametry techniczne sieci i urządzeń uzbrojenia terenu

Wykonanie zewnętrznych instalacji elektrycznych, kanalizacji sanitarnej.

- przyłącze ENN – złącze kablowe ZK2a-1P z szafką licznikową. Realizacja przyłącza w trybie art. 29a Prawa budowlanego i nie obejmuje go przedmiotowy projekt.
- WLZ - wewnętrzna linia zasilająca YKY 4x150 w całym odcinku w rurze ochronnej DVK75
- WLZ2 - wewnętrzna linia zasilająca oświetlenia terenu YKY 5x6 w całym odcinku w rurze ochronnej DVK50
- przyłącz wodociągowy -zasilanie obiektu w wodę będzie się odbywać z sieci wodociągowej poprzez przyłącz wodociągowy. Realizacja przyłącza w trybie art. 29a Prawa budowlanego i nie obejmuje go przedmiotowy projekt. Koniec podłączenia wodociągowego będzie znajdować się w budynku szkoły. Woda będzie przeznaczona do celów socjalno-bytowych. Projektowany przyłącz wodociągowy należy wykonać z rur PE DN110 do hydrantu naziemnego, następnie prowadzić rurą PE DN50.
- hydrant przeciwpożarowy – na trasie sieci wodociągowej przewidziano dwa hydranty DN80 nadziemne z zasuwą odcinającą służący do odpowietrzenia, odwodnienia rurociągu oraz dla celów zabezpieczenia p-poż. Hydrant nadziemny DN80 ustawić należy na kolanie ze stopką DN80. Zamontować należy armaturę: zasuwę DN80 odcinającą, która powinna pozostawać stale otwarta, pomiędzy zasuwą hydrantową a hydrantem należy zamontować króciec dwukołnierzowy o długości 1,0 m, zamontować należy również obudowę teleskopową i skrzynkę do zasuw. Hydrant montować w odległości min 1,0m od zasuwy odcinającej, po zamontowaniu hydrant należy obsypać żwirem o granulacji 0,5 – 2,0 mm w celu niezawodnego odwodnienia hydrantu.
- instalacja kanalizacji sanitarnej- projektuje się grawitacyjne odprowadzenie ścieków sanitarnych z budynku szkoły z kondygnacji parteru, pierwszego i drugiego piętra. Ścieki sanitarne odprowadzane będą do sieci kanalizacyjnej za pomocą projektowanego przyłącza. Ilość odprowadzanych ścieków przyjęto na poziomie zużycia wody w budynku tj. 7,2m^3/dobę. Oprowadzane ścieki mają charakter ścieków socjalno-bytowych. Projektowany przykanalik należy wykonać rur PVC-U SN8 średnicy Ø160 mm zgodnych z normą PN-EN 1329-1:2014-03.

Starosta Wielicki
Rynek Górny 2
32-020 Wieliczka
36

- projektuje się odprowadzanie wód deszczowych z dachu budynku i terenów utwardzonych do prefabrykowanych zbiorników podziemnych wód opadowych o pojemności 10,00 m^3 za pomocą instalacji kanalizacji deszczowej wykonanej jako rury PVC-U średnicy 200x5,9 klasy SN8 typ ciężki (S) lita.
- przyłącz gazowy- projektuje się instalację gazową zasilaną z sieci gazowej gazem ziemnym, wysoko metanowy, symbol E wg PN-C-04750:2011. Włączenie instalacji nastąpi do projektowanego przyłącza gazu zakończonego skrzynką gazową zlokalizowaną na budynku za pomocą rurociągu PE-HD100RC DN25 SDR 11. Realizacja przyłącza w trybie art. 29a Prawa budowlanego i nie obejmuje go przedmiotowy projekt. Instalacja gazową od planowanego przyłącza należy wykonać z rur PE-HD100RC DN50 SDR 11.
- możliwość korzystania z mediów wg. zapewnienia mediów poszczególnych instytucji

f) ukształtowanie terenu i układ zieleni

Teren dostosowuje się do projektu budynków. Ziemia z wykopów fundamentowych zostanie użyta do obsypania budynków oraz wyrównania terenu na działce. Teren działki porośnięty trawą. Drzewa zlokalizowane na działce, nie wchodzą w kolizję z inwestycją i nie podlegają wycince. Spełniono warunek minimalnego wskaźnika terenu biologicznie czynnego. Projektowana zieleń niska, trawiasta.

II. 4. ZESTAWIENIE POWIERZCHNI POSZCZEGÓLNYCH CZĘŚCI ZAGOSPODAROWANIA DZIAŁKI

a. Całość opracowania

Powierzchnia zakresu opracowania	6 973,00 m^2
Powierzchnia działek w obszarze możliwym do zabudowy w terenie 139.MN2	6973 m^2

b. Maksymalna powierzchnia zainwestowania dla całej inwestycji w terenie 139.MN2

Powierzchnia działek	6 973,00 m^2
Powierzchnia działek w obszarze możliwym do zabudowy	6973 m^2
Całkowita powierzchnia zainwestowania	2787,7 m^2
Wskaźnik maksymalnej powierzchni zabudowy określony w MPZP	40
Wskaźnik maksymalnej powierzchni zainwestowania	**39,98%**

c. Wskaźnik powierzchni biologicznie-czynnej- tereny 139.MN2

Powierzchnia działek	6 973,00 m^2
Powierzchnia działek w obszarze możliwym do zabudowy	6 973,00 m^2
Całkowita powierzchnia zabudowy	2 528,00 m^2
Powierzchnia utwardzeń całkowita w tym :	259,7 m^2
Dojścia	54,70 m^2
Miejsca parkingowe	125,00 m^2
Drogi	80,00 m^2
Powierzchnia biologicznie-czynna	4 185,30 m^2

Wskaźnik minimalnej powierzchni biologicznie-czynnej określony w MPZP	Min. 60%
Wskaźnik powierzchni biologicznie czynnej w projekcie	**60,02%**

d. Wysokość budynku

Maksymalna wysokość budynku zgodnie z MPZP	11 m
Projektowana wysokość budynku zgodna z MPZP oraz WT	**10.98 m**

II.5. INFORMACJE I DANE

a) Rodzaj ograniczeń lub zakazów w zabudowie i zagospodarowania terenu wynikające z MPZP

Działka leży w terenie 139.MN2 – TERENY ZABUDOWY MIESZKANIOWEJ JEDNORODZINNEJ

Budynek znajduje się w terenie 139.MN2 co za tym idzie ograniczenia jakie znajdują się na tym terenie to:

Linia nieprzekraczalnej zabudowy zaprojektowana została zgodnie z rysunkiem MPZP.

Wysokość budynku

Zaprojektowano budynek o wysokości 10.98 – zgodnie z MPZP, max 11m.

Dach

Dach dwuspadowy, połacie dachowe o nachyleniu 35°, z kalenicami równoległymi do dłuższych boku poszczególnych części budynku. Pokrycie dachu – blacho-dachówka o ciemnej kolorystce w odcieniu szarości. Kolorystyka komina stonowana z kolorystyką dachu. Zaprojektowane pokrycie dachu nawiązuje fakturą oraz kolorystyką do otaczającego zainwestowania. Powierzchnia dachów dwuspadowych obejmuje 52% ogólnej powierzchni dachu. Wskaźnik ten jest zgodny z MPZP (wg MPZP minimalna powierzchnia dachów dwuspadowych 50%).

Elewacje

Kolory elewacji w barwach stonowanych. Dwa odcienie tynku zharmonizowano z deską elewacyjną. Na elewacjach zastosowano tynk w kolorach RAL 9006 oraz RAL 7036. Dodatkowo parter został częściowo obłożony deską elewacyjną – zgodnie z MPZP.

Miejsca parkingowe

Miejsca zlokalizowane w granicach terenu objętego inwestycją. Projektuje się 10 miejsc postojowych. Dla obiektów usługowych zapotrzebowanie na miejsca według MPZP wynosi 2,5 miejsca na 10 stanowisk pracy. Planuje się zatrudniać ok.40 pracowników - warunek spełniono - zgodnie z MPZP.

Osuwiska

W bliskiej odległości od inwestycji nie ma osuwisk, dlatego nie wpływają one negatywnie na projektowany budynek oraz infrastrukturę z nim związaną.

Ochrona konserwatorska

Projektowane budynki nie leżą w obszarze ochrony archeologicznej, nie są objęte ochroną konserwatorską ani nie są wpisane do rejestru lub ewidencji zabytków.

Starosta Wielicki
Rynek Górny 2
32-020 Wieliczka
36

Wpływ eksploatacji górniczej na działkę lub teren zamierzenia budowlanego
Budynki nie są zlokalizowane w granicach terenów górniczych.

Charakter, cechy istniejących i przewidywanych zagrożeń dla środowiska oraz higieny i zdrowia użytkowników projektowanych obiektów budowlanych i ich otoczenia w zakresie zgodnym z przepisami odrębnymi

Inwestycja nie wymaga operatu oddziaływania na środowisko - brak zagrożeń dla środowiska oraz higieny i zdrowia użytkowników projektowanych obiektów budowlanych i ich otoczenia w zakresie zgodnym z przepisami odrębnymi.

II.6 Dane dot. warunków ochrony przeciwpożarowej

1. Informacje o powierzchni zabudowy, wysokości i liczbie kondygnacji.

Powierzchnia zabudowy: 2528 m^2
Wysokość od poziomu najniżej położonego wejścia do budynku na pierwszą kondygnację nadziemną do górnej warstwy ocieplenia nad ostatnią kondygnacją użytkową wynosi 10.98 (N).
Projektowany budynek będzie posiadać trzy kondygnacje nadziemne, brak kondygnacji podziemnych.

2. Informacje o klasyfikacji pożarowej z uwagi na przeznaczenie i sposób użytkowania.

Budynek będzie zakwalifikowany do kategorii ZLI oraz ZLIII zagrożenia ludzi.

3. Informacje o klasie odporności pożarowej oraz odporności ogniowej i stopniu rozprzestrzeniania ognia przez ściany zewnętrzne i dachy.

Budynek będzie zbudowany w klasie „C " odporności pożarowej. Wszystkie ściany zewnętrzne i dachy będą posiadać cechę nierozprzestrzeniania ognia.

4. Informacje o występowaniu zagrożenia wybuchem, w tym informacje dotyczące pomieszczeń zagrożonych wybuchem oraz stref zagrożenia wybuchem w przestrzeni zewnętrznej.

W budynku oraz przestrzeniach zewnętrznych nie będzie pomieszczeń ani stref zagrożenia wybuchem.

5. Informacje o usytuowaniu z uwagi na bezpieczeństwo pożarowe, w tym informacje o odległościach od sąsiadujących obiektów budowlanych, działek lub terenów oraz parametrach wpływających na odległości dopuszczalne.

Od strony północno-wschodniej budynek będzie zlokalizowany w odległości 4,41m od granicy działki niezabudowanej przeznaczonej pod zabudowę o charakterze ZL.
Od strony południowo-wschodniej budynek będzie zlokalizowany w odległości 9,1m od granicy działki z działką niezabudowaną przeznaczoną pod zabudowę o charakterze ZL.
Od strony południowo-zachodniej budynek będzie zlokalizowany w odległości 5,22m od granicy działki z działką niezabudowaną przeznaczoną pod zabudowę o charakterze ZL. Ściana zewnętrzna projektowanego budynku będzie posiadać na powierzchni większej niż 65% klasę E30.
Od strony północno-zachodniej budynek będzie zlokalizowany w odległości ponad 50m od granicy działki.

6. Informacje o przygotowaniu obiektu budowlanego i terenu do prowadzenia działań ratowniczych, w tym informacje o:

   – drogach pożarowych oraz dojściach dla ekip ratowniczych,

   – zaopatrzeniu w wodę do zewnętrznego gaszenia pożaru, w tym o wymaganej ilości wody do celów przeciwpożarowych, urządzeniach i innych rozwiązaniach w zakresie przeciwpożarowego zaopatrzenia w wodę, usytuowaniu źródeł wody do celów przeciwpożarowych, hydrantów zewnętrznych lub innych punktów poboru wody oraz stanowisk czerpania wody wraz z dojazdami dla pojazdów pożarniczych.

Do budynku wymagana jest droga pożarowa. Droga pożarowa o szerokości 4m, nośności 100kN na oś będzie doprowadzona wzdłuż dłuższego boku budynku i zakończona placem do zawracania. Bliższa krawędź drogi pożarowej będzie znajdować się w odległości 7m od ściany zewnętrznej budynku. Dostęp z drogi pożarowej do budynku będzie zapewnione dojściami do obiektu o szerokości co najmniej 1,5m. Dostęp z drogi pożarowej do wszystkich stref pożarowych będzie zapewniony bezpośrednio lub drogami komunikacji ogólnej. Droga pożarowa będzie realizowana w pierwszy etapie inwestycji; etapowanie inwestycji nie wpływa na dostępność budynku dla ekip ratowniczych.
Do budynku ZL o kubaturze większej niż 5000m^3 wymagana ilość wody do celów przeciwpożarowych wynosi 20dm^3/s i będzie realizowana z sieci hydrantów zewnętrznych. Projektowane hydranty zewnętrzne DN80będą znajdować się w odległościach 5,7m oraz 6,3m od budynku. Jeden z hydrantów będzie hydrantem podziemnym z uwagi na jego lokalizację w obrębie ciągu pieszego. Hydranty będą zrealizowane w pierwszym etapie inwestycji.

7. Informacje o rozwiązaniach zamiennych w stosunku do wymagań ochrony przeciwpożarowej, zastosowanych na podstawie zgody, o której mowa w art. 6c pkt 1 lub 2 ustawy z dnia 24 sierpnia 1991 r. o ochronie przeciwpożarowej, w zakresie rozwiązań objętych projektem zagospodarowania działki lub terenu.

Brak rozwiązań zamiennych.

Droga pożarowa
Drogą pożarową jest drogą dojazdową, spełnia ona warunek min. 4 m szerokości , długość dojścia od drogi przeciwpożarowej do głównego wejścia do budynku wynosi 10,5 m o szerokości 2,5 m.

Hydrant przeciwpożarowy
Na działce projektuje się dwa hydranty przeciwpożarowe naziemny, zlokalizowane 5,67 m oraz 6,35 m od budynku. Na trasie sieci wodociągowej przewidziano hydranty DN80 nadziemne z zasuwą odcinającą służący do odpowietrzenia, odwodnienia rurociągu oraz dla celów zabezpieczenia p-poż Wymagana ilość wody do zewnętrznego gaszenia pożaru dla projektowanego budynku wynosi 20dm^3/s. Warunki Ochrony Przeciwpożarowej w załączniku części projektu architektoniczno-budowlanego.

Starosta Wielicki
Rynek Górny 2
32-020 Wieliczka
36

II. 7 Inne niezbędne dane wynikające ze specyfiki, charakteru i stopnia skomplikowania obiektu budowlanego lub robót budowlanych

Budynek szkoły podstawowej w kategorii budynku ZL III oraz ZL I został wyposażony w cztery ewakuacyjne klatki schodowe wewnętrzne, oraz dwie klatki zewnętrzne stalowe (które prowadzą z piętra +2 na tarasy użytkowe) co usprawni możliwość ewakuacji. Z każdego z tarasów zlokalizowanych nad skrzydłami budynku w tym samym momencie może korzystać 50 osób. Hydranty przeciwpożarowe w bardzo bliskiej odległości od drogi pożarowej oraz budynku szkoły.

II. 8 Informacje o obszarze oddziaływania obiektu

a. Analiza oddziaływania obiektów kubaturowych

- Oddziaływanie obiektów kubaturowych w zakresie funkcji
  Projektowane obiekty kubaturowe nie oddziałują w swoim otoczeniu na inne obiekty w zakresie funkcji – brak wpływu na komunikację, funkcję, przeznaczenie oraz bezpieczeństwo. Ponadto inwestycja nie oddziałuje w sposób znaczący na środowisko.
- Oddziaływanie obiektów kubaturowych w zakresie bryły
  Przesłanianie – projektowany obiekt kubaturowy przeznaczony na pobyt dzieci osiąga największą wysokość 10,98m, co stanowi największą możliwą odległość przesłaniania. Projektowany obiekt nie wykazuje oddziaływania w tym zakresie na sąsiednie działki oraz istniejące budynki.
- Zacienianie – inwestycja zapewnia odpowiednie nasłonecznienie działki w minimalnym zakresie określonym w Rozporządzeniu Ministra Infrastruktury z dn. 12 kwietnia 2002r. w sprawie warunków technicznych, jakim powinny odpowiadać budynki i ich usytuowanie, również dla potencjalnej, możliwej zabudowy działek sąsiednich. Projektowany obiekt nie wykazuje oddziaływania w tym zakresie na sąsiednie działki oraz istniejące budynki.

b. Analiza uwarunkowań formalno-prawnych

Projektowany obiekt kubaturowy wraz z elementami zagospodarowania terenu nie oddziałuje na działki sąsiednie. Zostały zachowane minimalne odległości od granic działki oraz innych budynków dla miejsca na gromadzenie odpadów stałych, miejsc postojowych. Budynek nie ogranicza możliwości zabudowy działek sąsiednich przez wzgląd na przepisy dotyczące bezpieczeństwa pożarowego - w szczególności zawarte w *Warunkach technicznych jakim powinny odpowiadać budynki i ich usytuowanie* par. 271, 272, 273.

c. Zakres oddziaływania:

Numer ewidencyjny działki	Podstawa formalno-prawna włączenia do obszaru objętego oddziaływaniem	Zakres oddziaływania
689/1	Teren inwestycji	---
690/1	§ 13 Warunków technicznych jakim powinny odpowiadać budynki i ich usytuowanie	Brak oddziaływania
	§ 60 Warunków technicznych jakim powinny odpowiadać	Brak oddziaływania

	budynki i ich usytuowanie	
690/2	§ 13 Warunków technicznych jakim powinny odpowiadać budynki i ich usytuowanie	Brak oddziaływania
	§ 60 Warunków technicznych jakim powinny odpowiadać budynki i ich usytuowanie	Brak oddziaływania
Działka drogowa 693	§ 13 Warunków technicznych jakim powinny odpowiadać budynki i ich usytuowanie	Brak oddziaływania
	§ 60 Warunków technicznych jakim powinny odpowiadać budynki i ich usytuowanie	Brak oddziaływania

Wnioski: inwestycja nie oddziałuje na działki sąsiednie w w/w zakresie.

II.9 Natura 2000

Przedmiotowa inwestycja położona jest na terenie powiatu wielickiego, w miejscowości Śledziejowice obr. 0013 Kokotów, na działkach o nr 689/1, 690/1, 690/2 . Na terenie miejscowości brak jest Obszarów Specjalnej Ochrony Ptaków (OSO). Najbliższe Obszary Specjalnej Ochrony Natura 2000 znajdują się w odległości 6,6 km. Lokalizację inwestycji objętej wnioskiem w stosunku do obszarów Natura 2000 przedstawiono na mapie, natomiast oddziaływania inwestycji na poszczególne najbliżej położone obszary chronione przedstawiono w poniższej tabelce.

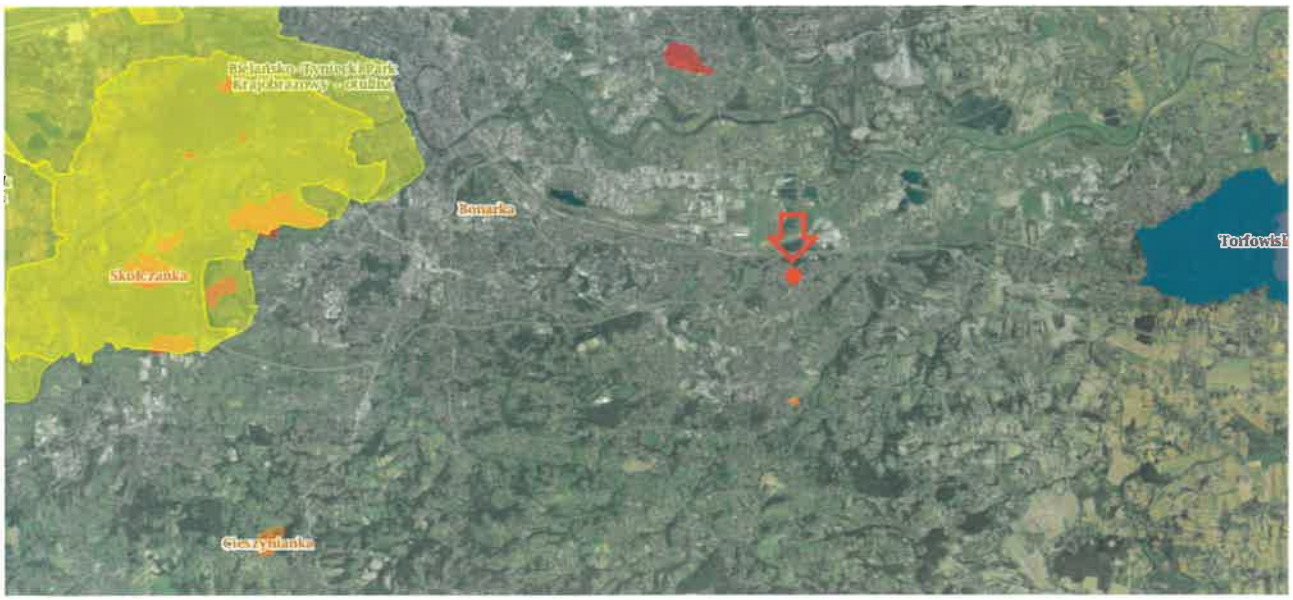

Mapa fragmentu gminy Wieliczka z zaznaczoną lokalizacją przedmiotowej inwestycji oraz najbliższymi SOO oraz OSO.

Wykaz najbliższych sąsiadujących obszarów ochronnych i ich charakterystyka w kontekście planowanej inwestycji znajduje się na odwrocie.

Inwestycja nie oddziałuje negatywnie na żaden z wyszczególnionych niżej obszarów, jednocześnie nie stanowi zagrożenia dla chronionych gatunków roślin i zwierząt objętych tymi obszarami.

Starosta Wielicki
Rynek Górny 2
32-020 Wieliczka
36

REZERWATY

Nazwa	[km]
Groty Kryształowe - otulina	3.14
Groty Kryształowe	3.16
Bonarka	9.33
Cieszynianka - otulina	16.22
Skałki Przegorzalskie	16.33
Cieszynianka	16.56
Panieńskie Skały	17.13
Koło w Puszczy Niepołomickiej	17.46
Bielańskie Skałki	17.65
Skołczanka	18.00
Długosz Królewski	18.82
Kozie Kąty	19.80
Gibiel	20.31
Skała Kmity	21.58
Wiślisko Kobyle	21.61
Lipówka	22.00
Zamczysko nad Rabą	23.50
Dębina	23.54
Dolina Kluczwody	24.65
Wąwóz Bolechowicki	26.78
Dolina Mnikowska	27.46
Kajasówka	29.70
Las Gościbia - otulina	29.71
Las Gościbia	29.91

ZESPÓŁY PRZYRODNICZO-KRAJOBRAZOWE

Nazwa	[km]
W widłach Wisły i Raby	21.16

NATURA 2000 OBSZARY SPECJALNEJ OCHRONY

Nazwa	[km]
Puszcza Niepołomicka PLB120002	8.81

NATURA 2000 SPECJALNE OBSZARY OCHRONY

Nazwa	[km]
Łąki Nowohuckie PLH120069	6.60
Torfowisko Wielkie Błoto PLH120080	12.32
Dębnicko-Tyniecki obszar łąkowy PLH120065	13.69
Koło Grobli PLH120008	15.44
Skawiński obszar łąkowy PLH120079	17.35
Lipówka PLH120010	22.00
Ostoje Nietoperzy Beskidu Wyspowego PLH120052	22.27
Tarnawka PLH120089	22.30
Dolina Prądnika PLH120004	22.80
Dolinki Jurajskie PLH120005	24.85
Cedron PLH120060	25.25
Raba z Mszanką PLH120093	26.76
Dolina Sanki PLH120059	27.06
Kościół w Węglówce PLH120046	28.41
Rudniańskie Modraszki - Kajasówka PLH120077	28.93
Nowy Wiśnicz PLH120048	29.05

PARKI KRAJOBRAZOWE

Nazwa	[km]
Bielańsko-Tyniecki Park Krajobrazowy - otulina	11.43
Dłubniański Park Krajobrazowy - otulina	11.99
Bielańsko-Tyniecki Park Krajobrazowy	12.39
Dłubniański Park Krajobrazowy	12.45
Park Krajobrazowy Dolinki Krakowskie - otulina	14.09
Park Krajobrazowy Dolinki Krakowskie	16.24
Tenczyński Park Krajobrazowy - otulina	16.93
Tenczyński Park Krajobrazowy	17.46
Wiśnicko-Lipnicki Park Krajobrazowy	24.52
Rudniański Park Krajobrazowy - otulina	28.20
Rudniański Park Krajobrazowy	28.99

PARKI NARODOWE

Nazwa	[km]
Ojcowski Park Narodowy - otulina	19.39
Ojcowski Park Narodowy	22.80

OBSZARY CHRONIONEGO KRAJOBRAZU

Nazwa	[km]
Obszar Chronionego Krajobrazu Zachodniego Pogórza Wiśnickiego	18.38
Bratucicki Obszar Chronionego Krajobrazu	28.27
Obszar Chronionego Krajobrazu Wschodniego Pogórza Wiśnickiego	28.96

MGR INŻ. ARCH. MACIEJ KIEWEL
UPRAWNIENIA BUDOWLANE DO PROJEKTOWANIA BEZ OGRANICZEŃ W SPECJALNOŚCI ARCHITEKTONICZNEJ
MPOIA / 077 / 2014
TEL. 501-423-511

Mapa do celów projektowych

Skala: 1:500
Sekcja : 7.124.12.15.3.3, 7.124.12.15.3.2, 7.124.12.20.13
województwo: małopolskie
powiat: wielicki
jednostka ewid.: 121905_5
Obręb: 0013 Kokotów działka :690/1, 690/2, 690/3, 691
ID: 6640.8399.2021

Układ odniesienia wysokości – Kronsztadt 86
Układ współrzędnych – 2000/21
Sytuacja zgodna z terenem na 26.11.2021r.

Sporządził dn. 13.12..2021r

Geo-Glob s.c.
mgr inż. Piotr Trela
Geodeta uprawniony
nr upr. 19440

Oświadczam że niniejszy dokument został opracowany w wyniku prac geodezyjnych i kartograficznych, których rezultaty zawiera operat techniczny pozytywnie zweryfikowany. Jednocześnie informuję, że jestem świadomy odpowiedzialności karnej za złożenie fałszywego oświadczenia.

Identyfikator zgłoszenia pracy geodezyjnej	6640.8399.2021
Organ służby geodezyjnej, który otrzymał zgłoszenie	Starosta Tatrzański
Wykonawca prac geodezyjnych	Przedsiębiorstwo Geodezyjne Geo-Glob s.c. 30-611 Kraków, ul. Halszki 28/167 NIP 679-300-29-93 REG.120883417
Numer oraz data sporządzenia dokumentu zawierającego wynik pozytywnej weryfikacji	Protokół weryfikacji Nr 6640.8399.2021_60709 z dn. 05.01.2022
Imię i nazwisko oraz numer uprawnień zawodowych kierownika prac	Geo-Glob s.c. mgr inż. Piotr Trela Geodeta uprawniony nr upr. 19440

Przedsiębiorstwo geodezyjne
Geo-Glob s.c.
30-611 Kraków, ul. Halszki 28/167
NIP 679-300-29-93 REG. 120883417
tel. 516 705 321 501 098 392

LEGENDA

- A,B Zakres opracowania
- Powierzchnia zabudowy projektowanego budynku
- Projektowany budynek
- Nadwieszone części budynku
- Wjazd na teren inwestycji
- Wejście do projektowanego budynku
- Projektowany zjazd z drogi publicznej
- Powierzchnia biologicznie czynna
- Utwardzenia projektowane - chodniki, dojścia do budynku
- Utwardzenia projektowane - komunikacja kołowa, dojazdy do miejsc parkingowych
- Projektowana droga dojazdowa (objęta odrębną procedurą ZRID)
- Projektowany chodnik w pasie drogowym (objęty odrębną procedurą ZRID)
- Projektowane miejsce parkingowe zewnętrzne utwardzone
- Projektowane skarpy terenowe
- 223.3 Istniejące rzędne terenu
- 224.22 Projektowane rzędne terenu
- 224.22 Projektowane rzędne skarpy
- Projektowana instalacja kanalizacji deszczowej (droga wewnętrzna)
- Projektowane rynny spustowe
- Proj. sieć gazowa (wg odrębnego opracowania)
- Proj. przyłącze gazowe (wg odrębnego opracowania)
- Proj. skrzynka gazowa (wg odrębnego opracowania)
- Proj. przyłącz wodociągowy (wg odrębnego opracowania)
- Proj. hydrant ppoż Ø80mm (wg odrębnego opracowania)
- Proj. przyłącz kanalizacji sanitarnej grawitacyjnej
- Projektowane studnie kanalizacji sanitarnej Ø1000mm
- Proj. przyłącz kanalizacji opadowej
- Proj. studnia kanalizacji opadowej Ø1000mm
- Proj. instalacja kanalizacji opadowej
- Projektowane studzienki kan. deszczowej Ø425
- Proj. zbiornik retencyjny na wody opadowe o poj. do 10m3
- Przyłącz elektroenergetyczny (wg odrębnego opracowania)
- Złącze kablowe z szafką licznikową (wg odrębnego opracowania)
- Proj. wewnętrzne linie zasilające typ kabla YKY 4x150 w rurze DVK75
- Proj. wewnętrzne linie zasilające oświetlenia terenu YKY 5x6 w rurze DVK50
- Słup do usunięcia (objęty odrębną procedurą ZRID)
- Zmiana lokalizacji słupa (objęta odrębną procedurą ZRID)
- Zbiornik na odpady

Bilans powierzchni stanu projektowanego:

		Wskaźnik	wg MPZP
Powierzchnia zakresu opracowania:	6973,00 m²		
W tym 139MN.2	6973,00 m²		
Powierzchnia biologicznie czynna	4185,30 m²	60,02%	min. 60%
Powierzchnia zainwestowana	2787,70 m²	39,98%	max. 40%
Powierzchnia zabudowy	2528,00 m²		
Powierzchnia utwardzeń w tym:	259,70 m²		
Powierzchnia dojść	54,70 m²		
Miejsca parkingowe	125,00 m²		
Drogi	80,00 m²		

ZL	tereny lasów
Z	tereny zieleni nieurządzonej
US	tereny sportu i rekreacji
MN.2	tereny zabudowy mieszkaniowej jednorodzinnej
KDD	publiczne drogi klasy zbiorczej
	nieprzekraczalna linia zabudowy
	linie rozgraniczające tereny o różnym sposobie użytkowania
	istniejący gazociąg wysokiego ciśnienia
	strefa ekologiczna- obszar stanowiący powiązania przyrodnicze
	strefa ochrony krajobrazu kulturowego
	istniejący gazociąg wysokiego ciśnienia

Linią przerywaną — wkreślono zakres pomiaru

Kolorem zielonym — wyeksponowano granice działek ewidencyjnych

Nie wyklucza się istnienia w terenie uzbrojenia podziemnego nie zgłoszonego do inwentaryzacji bądź nie wykazanych przez instytucje branżowe.

Na mapę wkreślono projektowane sieci uzbrojenia uzgodnione w ZUDP

Na przedmiotowych działkach nie badano służebności gruntowych

Niniejsza mapa została sporządzona pod projekt przebudowy drogi

Na mapę wkreślono MPZP

Projekt budowlany zatwierdzony w decyzji pozwolenia na budowę z dnia 05 STY. 2022 nr AB.6740.6.92.2022.KG

z up. STAROSTY
mgr inż. arch. Katarzyna Rapacz
Główny specjalista w Wydziale Architektury i Budownictwa

ZATWIERDZAM
Z upoważnienia Starosty Wielickiego
mgr inż. arch. Katarzyna Rapacz
Główny specjalista w Wydziale Architektury i Budownictwa
MPGA / 077 / 2014
tel. 501-003-611

25 STY. 2022

Uzgodniono pod względem wymagań higienicznych i zdrowotnych bez zastrzeżeń (z zastrzeżeniami)
mgr inż. arch. Katarzyna Rapacz
rzeczoznawca
ds. sanitarno-higienicznych
upr. Nr 9-NO/2011
w zakresie bez ograniczeń
31-113 Kraków, ul. [illegible]
tel. 502 [illegible]
Data: 21.01.2022
L.P. opinii: 31/I

mgr inż. Zbigniew Pietrzyk
Uprawnienia budowlane do projektowania bez ograniczeń w specjalności konstrukcyjno-budowlanej w zakresie sieci, instalacji i urządzeń cieplnych, wentylacyjnych, gazowych, wodociągowych i kanalizacyjnych
nr ewidencyjny MAP/0465/POOS/11
nr ewidencyjny MAP/15/0218/12

mgr inż. Marcin Kajfasz
upr. bud. MAP/0283/PWOE/11
do proj. i kier. robotami bez ograniczeń w specjalności instalacyjnej w zakresie sieci, instalacji i urządzeń elektrycznych i elektroenergetycznych

EDYTA KORKOSZ-FUS
mgr inż. inżynierii środowiska
upr. bud. nr PDK/0167/POOS/05,
PDK/0106/POOS/04
do projektowania i kierowania robotami budowlanymi bez ograniczeń w specjalności instalacyjnej w zakresie sieci, instalacji i urządzeń cieplnych, wentylacyjnych, gazowych, wodociągowych i kanalizacyjnych
PIIB nr ewid. PDK/5/0015/US
37-450 Stalowa Wola, ul. Ogińskiego 2

mgr inż. Grzegorz Tokarski
upr. bud. MAP/0115/PWOE/04
do proj. i kier. robotami bez ograniczeń w specjalności instalacyjnej w zakresie sieci, instalacji i urządzeń elektrycznych i elektroenergetycznych

RZECZOZNAWCA DO SPRAW ZABEZPIECZEŃ PRZECIWPOŻAROWYCH
inż. Paweł Litwa Nr upr. 664/2017
Kraków, 24-01-2022
(miejscowość, data)
Zgodność projektu z wymaganiami ochrony przeciwpożarowej stwierdzam
bez uwag / z uwagami

UWAGA!
W razie wystąpienia braków, problemów wykonawczych lub niedokładności, należy niezwłocznie skontaktować się z autorem niniejszego opracowania.
Wszystkie wymiary należy sprawdzić na budowie.

KIEWEL JANUS
Kiewel Janus Architekci sp. jawna, sp. k.
Struwe nr 23
30-552 Kraków
NIP 676-13-04-55
Tel. kom. 606 029 253

INWESTOR
Gminа Wieliczka
ul. Powstania Warszawskiego 1
32-020 Wieliczka

LOKALIZACJA
miejscowość: Kokotów
powiat: Wielicki
gmina: Wieliczka
działka nr: 685/1, 690/1, 690/2
obręb: 13 Kokotów

NAZWA
Budynek szkoły podstawowej (segment A, segment B), miejsca postojowe, zbiornik na wody opadowe.

RYSUNEK
Projekt Zagospodarowania terenu

NR RYS.	SKALA	BRANŻA	wielobranżowy
Z.01	1 : 500	FAZA	projekt budowlany
		DATA	styczeń 2022

PROJEKT ARCHITEKTONICZNY
Projektował:
mgr inż. arch. Maciej Kiewel
MPGA/077/2014

Sprawdzający:
mgr inż. arch. Jacek Kiewel
MPDA/086/2008

OPRACOWANIE
mgr inż. arch. Tomasz Janus
mgr inż. arch. Katarzyna Ciepłchał
mgr inż. arch. Karolina Mołyka
mgr inż. arch. Karolina Staszkiewicz
mgr inż. arch. Izabela Nowak
mgr inż. arch. Joanna Łapas
mgr inż. arch. Mateusz Grzesik
inż. arch. Aleksandra Janczok
inż. arch. Karol Dierdz

FORMAT WYDRUKU 1050 x 594 mm
Utworzone w programie Revit Architecture

Starosta Wielicki
Rynek Górny 2
32-020 Wieliczka
36

KARTA KATALOGOWA

ZBIORNIK ŻELBETOWY O POJEMNOŚCI 10 m³

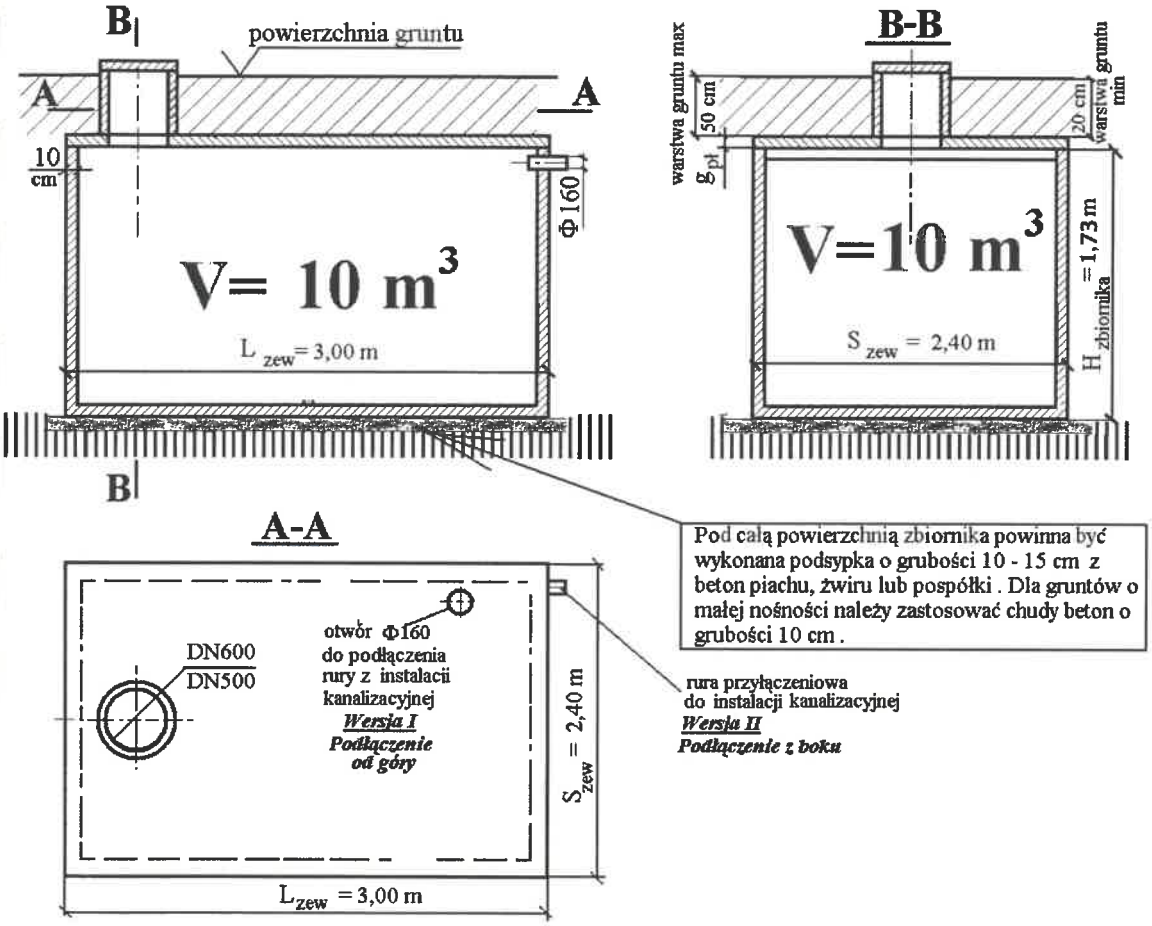

1/ Przewidywane są dwie wersje płyt pokrywowych
- płyta pokrywowa o symbolu PZ , dla zbiorników stosowanych na terenach zielonych
- płyta pokrywowa o symbolu PP , dla zbiorników stosowanych w miejscach gdzie może występuje obciążenie od ruchu pojazdów osobowych dostawczych

2/ Przewiduje się możliwe wykonanie kominów włazowych nad płytą pokrywową z rur betonowych w dwóch wymiarach DN 600 lub DN500 .

3/ Możliwe jest wykonanie przyłącza instalacji kanalizacyjnej w dwóch wersjach:
- Wersja I – podłączenie od góry
- Wersja II – podłączenie z boku zbiornika

Starosta Wielicki
Rynek Górny 2
32-020 Wieliczka
36

KIEWEL/JANUS

kiewel/janus architektura sp. z o.o., sp.k.
ul. Strumienna 33
30-609 Kraków
NIP: 679-319-58-80
Tel. kom. 501-603-511

III. PROJEKT ARCHITEKTONICZNO - BUDOWLANY

INWESTOR	Gmina Wieliczka ul. Powstania Warszawskiego 1 32-020 Wieliczka		
FAZA	Projekt budowlany	DATA	Styczeń 2022
TEMAT	Budynek szkoły podstawowej (segment A, segment B), miejsca postojowe, zbiorniki na wody opadowe.		
ADRES	dz. nr 689/1, 690/1, 690/2 obręb 0013 Kokotów, gmina Wieliczka		
KAT. OBIEKTÓW	**VIII, IX**		
a. NAZWA JEDNOSTKI EWIDENCYJNEJ b. NAZWA I NUMER OBRĘBU EWIDENCYJNEGO c. NUMERY DZIAŁEK EWIDENCYJNYCH, NA KTÓRYCH OBIEKT JEST USYTUOWANY	pa.121905_5.0015 b. 0015 Koźmice Wielkie c. 590/1		
ZESPÓŁ PROJEKTOWY ARCHITEKTURA	**projektant:** mgr inż. arch. Maciej Kiewel MPOIA/077/2014 **sprawdzający:** mgr. inż. arch. Jacek Kiewel MPOIA/086/2008 **opracowanie:** mgr inż. arch. Tomasz Janus mgr inż. arch. Katarzyna Ciepichał mgr inż. arch. Karolina Motyka mgr inż. arch. Karolina Staszkiewicz mgr inż. arch. Izabela Nowak mgr inż. arch. Joanna Łapsa mgr inż. arch. Mateusz Grzesik inż. arch. Aleksandra Janiszek inż. arch Karol Daraż		MGR INŻ. ARCH. MACIEJ KIEWEL UPRAWNIENIA BUDOWLANE DO PROJEKTOWANIA BEZ OGRANICZEŃ W SPECJALNOŚCI ARCHITEKTONICZNEJ MPOIA / 077 / 2014 TEL. 501-603-511 mgr inż. architekt JACEK KIEWEL uprawnienia budowlane do projektowania bez ograniczeń MPOIA / 086 / 2008 tel. 509205695

Projekt budowlany zatwierdzony w decyzji pozwolenia na budowę
z dnia 05 KWI. 2022
nr AB.6740.692.2022.16

z up. STAROSTY
mgr inż. arch. B. Osowska-Pałusińska
Główny specjalista w Wydziale
Architektury i Budownictwa

Starosta Wielicki
Rynek Górny 2
32-020 Wieliczka
36

III	PROJEKT ARCHITEKTONICZNO - BUDOWLANY	
	CZĘŚĆ OPISOWA	4
III.1	Rodzaj i kategorię obiektu budowlanego będącego przedmiotem zamieszczenia budowlanego	
III.2	Zamierzony sposób użytkowania oraz program użytkowy obiektu budowlanego	
III.3	Układ przestrzenny oraz forma architektoniczna obiektu budowlanego	
III.4	Charakterystyczne parametry obiektu budowlanego	
	a)kubatura	
	b)zestawienie powierzchni użytkowej parter	
	c)zestawienie powierzchni użytkowej piętro +1	
	d)zestawienie powierzchni użytkowej piętro +2	
	e)wysokość długość, szerokość , powierzchnia zabudowy	
	f)liczba kondygnacji	
	g)inne dane	
III.5	Opinia geotechniczna	
III.6	Liczba lokali mieszalnych/użytkowych	
III.7	Liczba lokali mieszkalnych dostępna dla osób niepełnosprawnych	
III.8	Opis zapewnienia niezbędnych warunków do korzystania z obiektów użyteczności publicznej o których mowa w art.1 Konwencji o prawach osób niepełnosprawnych, sporządzonej w Nowym Jorku dnia 13 grudnia 2006 r., w tym osoby starsze;	
III.9	Parametry techniczne obiektu budowlanego charakteryzujące wpływ obiektu budowlanego na środowisko i jego wykorzystanie oraz na zdrowie ludzi i obiekty:	
	a. Zapotrzebowanie i jakość wody oraz sposób odprowadzenia ścieków	
	b. Emisja zanieczyszczeń gazowych	
	c. Rodzaj i ilość wytwarzanych odpadów	
	d. Właściwości akustyczne oraz emisji drgań,promieniowania i inne zakłócenia	
	e. Wpływ obiektu budowlanego na istniejący drzewostan ,powierzchnię ziemi w tym glebę, wody powierzchniowe i podziemne	
III.10	Analiza technicznych, środowiskowych i ekonomicznych możliwości realizacji wysoce wydajnych systemów alternatywnych zaopatrzenia w energię i ciepło, w tym zdecentralizowanych systemów dostawy energii opartych na energii ze źródeł odnawialnych, kogenerację, ogrzewanie lub chłodzenie lokalne lub blokowe, w szczególności gdy opiera się całkowicie lub częściowo na energii z odnawialnych źródeł energii Analiza technicznych i ekonomicznych możliwości wykorzystania urządzeń, które automatycznie regulują temperaturę oddzielnie w poszczególnych pomieszczeniach lub w wyznaczonej strefie ogrzewanej	
III.11	Analiza technicznych i ekonomicznych możliwości wykorzystania urządzeń	

	automatycznie regulujących temperaturę w pomieszczeniach Analiza technicznych i ekonomicznych możliwości wykorzystania urządzeń, które automatycznie regulują temperaturę oddzielnie w poszczególnych pomieszczeniach lub w wyznaczonej strefie ogrzewanej	
III.12	Elementy wyposażenia budowlano-instalacyjnego zapewniające użytkowanie zgodnie z przeznaczeniem	
III.13	Warunki ochrony przeciwpożarowej	
CZĘŚĆ RYSUNKOWA		22
A.01	Rzut parteru	
A.02	Rzut piętra +1	
A.03	Rzut piętra +2	
A.04	Rzut dachu	
A.05	Przekrój A-A	
A.06	Przekroje B-B i C-C	
A.07	Elewacja północna	
A.08	Elewacja wschodnia i zachodnia	
A.09	Elewacja południowa	

Starosta Wielicki
Rynek Górny 2
32-020 Wieliczka
36

III. OPIS PROJEKTU ARCHITEKTONICZNO-BUDOWLANEGO

Budynek nr 1:

III. 1. Rodzaj i kategorię obiektu budowlanego będącego przedmiotem zamierzenia budowlanego
Kategoria VIII - inne budowle
Kategoria IX – budynki szkolne

IIII. 2. Zamierzony sposób użytkowania oraz program użytkowy obiektu budowlanego
Budynek przeznaczony na pobyt dzieci
Ilość kondygnacji nadziemnych: 3 – parter, piętro I, piętro II.
Układ funkcjonalny: wg rzutów poszczególnych kondygnacji.

Na pomieszczenia parteru składają się główne do budynku od strony wschodniej i zachodniej, sale dydaktyczne wraz z łazienkami, w tym 1 łazienka dla osoby niepełnosprawnej w każdym ze skrzydeł budynku. Pomiędzy skrzydłami na parterze znajdują się wiatrołapy, hole wejściowe, szatnie na odzież wierzchnią, dodatkowa klatka schodowa, jadalnia, kuchnia z zapleczem, informacja oraz strefa szatni i pomieszczeń dla sali gimnastycznej. Na pomieszczenia I piętra składają się ponownie w skrzydłach budynku: sale dydaktyczne wraz z łazienkami. W części środkowej zaprojektowano część administracyjną, bibliotekę, toaletę dla pracowników, poczekalnię, pokoje dla stomatologa, lekarza oraz logopedy, pokój nauczycielski z aneksem socjalnym, archiwum, dodatkowe toalety, oraz dodatkową salę gimnastyczną z magazynem na sprzęt. Piętro II to skrzydła z salami dydaktycznymi oraz toaletami. Na każdym z pięter znajdują się pomieszczenia gospodarcze oraz pomieszczenia dodatkowe. Poszczególne piętra połączone są klatkami schodowymi. W części wschodniej oraz zachodniej budynku zaprojektowano dodatkowo windę, o wymiarach wewnętrznych 150x270cm i maksymalnym obciążeniu 2000 kg.

III. 3. Układ przestrzenny oraz forma architektoniczna obiektu budowlanego
Ukształtowanie terenu oraz forma budynków dostosowana do cech lokalnego krajobrazu i otaczającego zainwestowania. Będzie stanowić kontynuację zagospodarowania terenu, funkcji i zabudowy na działkach sąsiednich. Budynek trzykondygnacyjny, na rzucie wieloboku.
Pokrycie dachu – blacho-dachówka o ciemnej kolorystce w odcieniu szarości. Kolorystyka komina stonowana z kolorystyką dachu. Kolory elewacji w barwach stonowanych. Dwa odcienie tynku zharmonizowano z deską elewacyjną. Na elewacjach zastosowano tynk w kolorach RAL 9006 oraz RAL 7036. Dodatkowo parter został częściowo obłożony deską elewacyjną.

III.4. Charakterystyczne parametry obiektu budowlanego
a) kubatura

Kubatura brutto	21 462,80 m^3
Kolorystka dachu : Ciemna kolorystyka w odcieniach szarości.	
Kolorystka elewacji : Kolory elewacji w barwach stonowanych. Dwa odcienie tynku zharmonizowano z deską elewacyjną	

b) zestawienie powierzchni użytkowej parter

Budynek przeznaczony na pobyt dzieci			
L.P.	Nazwa pomieszczenia	Wykończenie posadzki	Pow. użytkowa
0.1	Klatka schodowa	płytki gresowe	23,26 m^2
0.2	Informacja	płytki gresowe	14,77 m^2
0.3	Pomieszczenie gospodarcze	płytki gresowe	3,86 m^2
0.4	Portiernia	płytki gresowe	14,01 m^2
0.5	Zaplecze konserwatora	płytki gresowe	14,41 m^2
0.6	Kotłownia	płytki gresowe	13,76 m^2
0.7	Magazyn sprzętu	płytki gresowe	14,39 m^2
0.8	Pokój instruktorów	płytki gresowe	17,30 m^2
0.9	Korytarz	płytki gresowe	38,59 m^2
0.10	Szatnia 1	płytki gresowe	15,60 m^2
0.11	Szatnia 2	płytki gresowe	15,60 m^2
0.12	Sala gimnastyczna	parkiet	381,38 m^2
0.13	Korytarz	płytki gresowe	208,31 m^2
0.14	Sklepik	płytki gresowe	7,69 m^2
0.15	Jadalnia	płytki gresowe	69,03 m^2
0.16	Zmywalnia naczyń	płytki gresowe	6,22 m^2
0.17	Kuchnia	płytki gresowe	26,03 m^2
0.18	Magazyn na jaja i warzywa	płytki gresowe	4,64 m^2
0.19	Magazyn na mokre produkty	płytki gresowe	3,67 m^2
0.20	Korytarz kuchni	płytki gresowe	12,28 m^2
0.21	Magazyn na mokre produkty	płytki gresowe	3,16 m^2
0.22	Chłodnia	płytki gresowe	3,90 m^2
0.23	Pomieszczenie gospodarcze	płytki gresowe	1,53 m^2
0.24	Szatnia	płytki gresowe	5,32 m^2
0.25	Pokój intendentki	płytki gresowe	5,78 m^2
0.26	Komora przyjęć	płytki gresowe	5,57 m^2
0.27	Pomieszczenie segregacji	płytki gresowe	13,36 m^2
0.28	Pomieszczenie służb porządkowych	płytki gresowe	16,60 m^2
0.29	Klatka schodowa	płytki gresowe	19,08 m^2
E 0.1.1	Korytarz	płytki gresowe	59,52 m^2
E 0.1.2	Toaleta damska	płytki gresowe	31, 34 m^2

Starosta Wielicki
Rynek Górny 2
32-020 Wieliczka
36

E 0.1.3	Pomieszczenie gospodarcze	płytki gresowe		2,99 m²
E 0.1.4	Toaleta niepełnosprawnych	płytki gresowe		4,34 m²
E 0.1.5	Toaleta męska	płytki gresowe		25,51 m²
E 0.1.6	Sala informatyczna	płytki gresowe		78,15 m²
E 0.1.7	Serwerownia	płytki gresowe		16,39 m²
E 0.1.8	Sala dydaktyczna	płytki gresowe		74,64 m²
E 0.1.9	Sala dydaktyczna	płytki gresowe		68,41 m²
E 0.1.10	Klatka schodowa	płytki gresowe		31,63 m²
E 0.2.1	Korytarz	płytki gresowe		59,49 m²
E 0.2.2	Toaleta męska	płytki gresowe		25,51 m²
E 0.2.3	Toaleta niepełnosprawnych	płytki gresowe		4,34 m²
E 0.2.4	Pomieszczenie gospodarcze	płytki gresowe		2,99 m²
E 0.2.5	Toaleta damska	płytki gresowe		31,34 m²
E 0.2.6	Sala dydaktyczna	płytki gresowe		76,97 m²
E 0.2.7	Magazyn sprzętu	płytki gresowe		15,75 m²
E 0.2.8	Sala dydaktyczna	płytki gresowe		76,49 m²
E 0.2.9	Sala dydaktyczna	płytki gresowe		68,46 m²
E 0.2.10	Klatka schodowa	płytki gresowe		31,61 m²
W 0.1.1	Wiatrołap	płytki gresowe		32,95 m²
W 0.1.2	Hall	płytki gresowe		108,49 m²
W 0.1.3	Szatnia 1	płytki gresowe		68,65 m²
W 0.2.1	Wiatrołap	płytki gresowe		32,99 m²
W 0.2.2	Hall	płytki gresowe		74,40 m²
W 0.2.3	Szatnia 2	płytki gresowe		68,65 m²
	Suma		2151,10	m²

c) zestawienie powierzchni użytkowej piętro +1

1.1	Klatka schodowa	płytki gresowe	15,86 m²
1.2	Biblioteka	płytki gresowe	97,08 m²
1.3	Korytarz	płytki gresowe	422,86 m²
1.4	Poczekalnia	płytki gresowe	15,04 m²
1.5	Logopeda / psycholog	płytki gresowe	15,70 m²
1.6	Pedagog	płytki gresowe	19,81 m²
1.7	Lekarz / higienistka	płytki gresowe	9,81 m²
1.8	Pokój nauczycielski	płytki gresowe	41,08 m²

1.9	Aneks socjalny	płytki gresowe	9,15 m²
1.10	Aneks socjalny	płytki gresowe	2,96 m²
1.11	Sekretariat	płytki gresowe	20,27 m²
1.12	Dyrektor	płytki gresowe	18,01 m²
1.13	Zastępca dyrektora	płytki gresowe	18,01 m²
1.14	Administracja	płytki gresowe	32,95 m²
1.15	Poczekalnia	płytki gresowe	35,22 m²
1.16	Archiwum	płytki gresowe	24,50 m²
1.17	Toaleta nauczycieli	płytki gresowe	6,24 m²
1.18	Toaleta damska	płytki gresowe	22,08 m²
1.19	Toaleta męska	płytki gresowe	20,48 m²
1.20	Trybuny	płytki gresowe	159,38 m²
1.21	Klatka schodowa	płytki gresowe	13,01 m²
1.22	Sala gimnastyczna 2	płytki gresowe	86,29 m²
1.23	Szatnia	płytki gresowe	18,75 m²
E 1.1.1	Korytarz	płytki gresowe	59,52 m²
E 1.1.2	Toaleta damska	płytki gresowe	31,34 m²
E 1.1.3	Pomieszczenie gospodarcze	płytki gresowe	2,99 m²
E 1.1.4	Toaleta niepełnosprawnych	płytki gresowe	4,34 m²
E 1.1.5	Toaleta męska	płytki gresowe	25,51 m²
E 1.1.6	Pracownia chemiczna	płytki gresowe	78,15 m²
E 1.1.7	Magazyn sprzętu	płytki gresowe	7,62 m²
E 1.1.8	Magazyn sprzętu	płytki gresowe	7,62 m²
E 1.1.9	Sala do fizyki	płytki gresowe	7,62 m²
E 1.1.10	Sala biologiczna	płytki gresowe	68,41 m²
E 1.1.11	Hall klatki schodowej	płytki gresowe	7,33 m²
E 1.1.12	Klatka schodowa	płytki gresowe	15,79 m²
E 1.2.1	Korytarz	płytki gresowe	59,49 m²
E 1.2.2	Toaleta męska	płytki gresowe	25,51 m²
E 1.2.3	Toaleta niepełnosprawnych	płytki gresowe	4,34 m²
E 1.2.4	Pomieszczenie gospodarcze	płytki gresowe	2,99 m²
E 1.2.5	Toaleta damska	płytki gresowe	31,34 m²

Starosta Wielicki
Rynek Górny 2
32-020 Wieliczka

E 1.2.6	Sala dydaktyczna	płytki gresowe	36	76,97 m²
E 1.2.7	Magazyn sprzętu	płytki gresowe		15,75 m²
E 1.2.8	Sala dydaktyczna	płytki gresowe		76,49 m²
E 1.2.9	Sala dydaktyczna	płytki gresowe		68,46 m²
E 1.2.10	Hall klatki schodowej	płytki gresowe		7,33 m²
E 1.2.11	Klatka schodowa	płytki gresowe		15,77 m²
	Suma		1885,54	m²

d) zestawienie powierzchni użytkowej piętro +2

E 2.1.1	Korytarz	płytki gresowe	59,52 m²
E 2.1.2	Toaleta damska	płytki gresowe	31,34 m²
E 2.1.3	Pomieszczenie gospodarcze	płytki gresowe	2,99 m²
E 2.1.4	Toaleta niepełnosprawnych	płytki gresowe	4,34 m²
E 2.1.5	Toaleta męska	płytki gresowe	25,51 m²
E 2.1.6	Sala dydaktyczna	płytki gresowe	78,15 m²
E 2.1.7	Magazyn sprzętu	płytki gresowe	7,62 m²
E 2.1.8	Magazyn sprzętu	płytki gresowe	7,62 m²
E 2.1.9	Sala dydaktyczna	płytki gresowe	74,64 m²
E 2.1.10	Sala dydaktyczna	płytki gresowe	68,41 m²
E 2.1.11	Hall klatki schodowej	płytki gresowe	7,33 m²
E 2.1.12	Klatka schodowa	płytki gresowe	15,79 m²
E 2.2.1	Korytarz	płytki gresowe	59,46 m²
E 2.2.2	Toaleta męska	płytki gresowe	25,09 m²
E 2.2.3	Toaleta niepełnosprawnych	płytki gresowe	4,34 m²
E 2.2.4	Pomieszczenie gospodarcze	płytki gresowe	3,25 m²
E 2.2.5	Toaleta damska	płytki gresowe	31,05 m²
E 2.2.6	Sala dydaktyczna	płytki gresowe	76,97 m²
E 2.2.7	Magazyn sprzętu	płytki gresowe	15,75 m²
E 2.2.8	Sala dydaktyczna	płytki gresowe	76,49 m²
E 2.2.9	Sala dydaktyczna	płytki gresowe	68,46 m²

E 2.2.10 Hall klatki schodowej	płytki gresowe		7,33 m²
E 2.2.11 Klatka schodowa	płytki gresowe		15,77 m²
Suma		767,22	m²

e) wysokość długość, szerokość , powierzchnia zabudowy

Budynek przeznaczony na pobyt dzieci			Zgodność z **MPZP**
Powierzchnia zabudowy	2 528,00	m²	-
Powierzchnia użytkowa *(liczona wg PN-ISO 9836:2015)*	4803,86	m²	-
Powierzchnia całkowita	7262,19	m²	-
Szerokość budynku	25,5	m	-
Długość budynku	104,35	m	-
Wysokość budynku zgodnie z *Warunkami Technicznymi*	10,98	m	**Max. 11 m**
Ilość kondygnacji	3		

f) liczba kondygnacji

Ilość kondygnacji nadziemnych: 3 – parter, I piętro, II piętro
Ilość kondygnacji podziemnych: 0

g) inne dane

-

III.5. Opinia geotechniczna

Sposób posadowienia gruntów:

Budynek został posadowiony na ławach fundamentowych

Rodzaj gruntów:

Podłoże gruntowe charakteryzuje się prostymi warunkami gruntowo-wodnymi.

Kategoria geotechniczna:

Projektowany budynek zaliczono do drugiej kategorii geotechnicznej.

III. 6 Liczba lokali mieszkalnych/użytkowych

Nie dotyczy

III. 7. Liczba lokali mieszkalnych dostępna dla osób niepełnosprawnych

Nie dotyczy

III.8. Opis zapewnienia niezbędnych warunków do korzystania z obiektów użyteczności publicznej o których mowa w art.1 Konwencji o prawach osób niepełnosprawnych, sporządzonej w Nowym Jorku dnia 13 grudnia 2006 r., w tym osoby starsze;

Budynek został dostosowany do potrzeb osób niepełnosprawnych zastosowano następujące rozwiązania:

-progi nie przekraczające 2 cm

-6 toalet dla osób niepełnosprawnych

Starosta Wielicki
Rynek Górny 2
32-020 Wieliczka
36

-windy

III. 9 Parametry techniczne obiektu budowlanego charakteryzujące wpływ obiektu budowlanego na środowisko i jego wykorzystanie oraz na zdrowie ludzi i obiekty:

a. Zapotrzebowanie i jakość wody oraz sposób odprowadzania ścieków

Instalacja wewnętrzna kanalizacji sanitarnej na zewnątrz budynku.
Zaprojektowano kanały z rur kielichowych litych PVC-U klasy „S" Ø160x4,7mm i Ø200x5,9mm.

Rury kanalizacyjne należy układać od dołu czyli „pod spad" kanału, na podłożu piaszczysto żwirowym z uprzednio wyprofilowanym kątem posadowienia oraz pogłębieniem pod kielichy. Po skontrolowaniu spadków należy przystąpić do zasypywania wykopu. W pierwszej kolejności należy podsypać rurę z boków , dobrze zagęszczając grunt warstwami 20cm, do wysokości 30cm ponad wierzch rury. Grunt zagęszczać przy pomocy lekkich urządzeń zagęszczających. Pozostałą część wykopów (ponad 1,0 m nad wierzch rury) można zagęścić mechanicznie przy zastosowaniu średnich i ciężkich urządzeń mechanicznych warstwowo. Przy układaniu rur należy przed montażem posmarować kielich i bosy koniec smarem firmowym.
Odprowadzenie ścieków sanitarnych z przedmiotowych budynków zaprojektowano do przyłącza kanalizacji sanitarnej (według odrębnego opracowania).
Jakość odprowadzanych ścieków powinna odpowiadać wymogom Rozporządzenia Ministra Budownictwa z dnia 14 lipca 2006 r. w sprawie sposobu realizacji obowiązków dostawców ścieków przemysłowych oraz warunków wprowadzania ścieków do urządzeń kanalizacyjnych (Dz. U. Nr 136 poz. 964) i warunkom umowy w zakresie odbioru ścieków z zarządcą sieci.

Instalacja wewnętrzna kanalizacji opadowej na zewnątrz budynku.

Natężenie miarodajne opadu deszczu określono ze wzoru Bogdanowicza-Stachy.
Obliczenie ilości wód opadowych przewidzianych do retencji dla całego terenu:

powierzchnia zabudowy	F=0,2528 ha
powierzchnia utwardzenia	F=0,026 ha
powierzchnia zielona	F =0,4185 ha

Przyjęto następujące współczynniki spływu:

dla zabudowy	Ψ=0,95
dla utwardzenia	Ψ=0,65
dla terenów zielonych	Ψ=0,1

Obliczenie pojemności zbiornika retencyjnego
Przyjęto deszcz miarodajny dla którego zrobiona została poniższa symulacja:

Czas [min]	q_m [l/s*ha]	Dopływ Q [l/s*ha]	Dopływ V [m^3]	Odpływ [l/s*ha]	Objętość zbiornika V [m^3]
5	469,03	140,20	42,06	10,05	39,04

10	322,04	96,26	57,76	10,05	51,73
15	251,33	75,12	67,61	10,05	58,57
20	208,69	62,38	74,86	10,05	62,80
25	179,77	53,74	80,60	10,05	65,53
30	158,69	47,43	85,38	10,05	67,30
35	142,55	42,61	89,48	10,05	68,38
40	129,73	38,78	93,07	10,05	68,95
45	**119,27**	**35,65**	**96,26**	**10,05**	**69,13**
50	110,56	33,05	99,15	10,05	69,00
60	96,83	28,94	104,19	10,05	68,02

Z powyższych obliczeń wynika, że dla deszczu miarodajnego wymaga ilość retencji dla całego obszaru wynosi 69,13 m^3.

Zaprojektowano siedem zbiorników retencyjnych, każdy o pojemności 10 m^3 co wraz z instalacją opadową daje łączną pojemność ok. 78 m^3.

Wody ze zbiorników zostaną odprowadzone za pomocą przyłączy kanalizacji opadowej (odrębne opracowaniem) do projektowanej kanalizacji opadowej w drodze.

Zaprojektowano kanały z rur kielichowych litych PVC-U klasy „S" Ø160x4,7 i Ø200x5,9 mm.

Wody opadowe z terenu projektowanej zabudowy nie wymagają dodatkowego podczyszczenia.

Rury kanalizacyjne należy układać od dołu czyli „pod spad" kanału, na podłożu piaszczysto żwirowym z uprzednio wyprofilowanym kątem posadowienia oraz pogłębieniem pod kielichy. Po skontrolowaniu spadków należy przystąpić do zasypywania wykopu. W pierwszej kolejności należy podsypać rurę z boków, dobrze zagęszczając grunt warstwami 20cm, do wysokości 30cm ponad wierzch rury. Grunt zagęszczać przy pomocy lekkich urządzeń zagęszczających. Pozostałą część wykopów (ponad 1,0 m nad wierzch rury) można zagęścić mechanicznie przy zastosowaniu średnich i ciężkich urządzeń mechanicznych warstwowo. Przy układaniu rur należy przed montażem posmarować kielich i bosy koniec smarem firmowym.

Roboty ziemne

- Projektowane są wykopy wąskoprzestrzenne szalowane, a ściany wykopu wzmocnić wypraskami stalowymi poziomo lub wzmocnić płytami.
- Przyjęto, że roboty ziemne będą prowadzone 80% sposobem mechanicznym, a 20% sposobem ręcznym.

Szerokość wykopu pod projektowane instalacje przyjęto 2,0m.

Wykopy zaleca się wykonywać w okresie możliwie suchym bezdeszczowym. Ponadto należy je zabezpieczyć przed dopływem jakichkolwiek wód.

Należy zwrócić szczególną uwagę na wykonywanie prac ziemnych, aby grunty nie ulegały uplastycznieniu. Grunty słabonośne powinny zostać usunięte z dna wykopu.

Nadmiar gruntu z wykopów zostanie wykorzystany do niwelacji terenu lub wywieziony w miejsce wskazane przez Inwestora.

Instalacje kanalizacyjne należy układać w wykopie na podsypce piaskowej o grubości 10 cm. Wykopy wykonać w 80% mechaniczne, a w 20% ręczne, zwłaszcza w miejscach skrzyżowań z

Starosta Wielicki
Rynek Górny 2
32-020 Wieliczka
36

uzbrojeniem podziemnym. Zabezpieczenie wykopu szalunkami wielkopłaszczyznowymi. Do wysokości 30 cm ponad wierzch rury wykop należy zasypać ręcznie piaskiem dokładnie go zagęszczając. Resztę wykopu zasypywać mechanicznie warstwami, co 30 cm gruntem zagęszczalnym dokładnie je zagęszczając.

Uwaga: zasyp wykopu piaskiem. W wypadku stwierdzenia, że grunt rodzimy nadaje się do zasypu i zagęszczenia, zasyp należy wykonać gruntem rodzimym.
Sposób posadowienia rur kanalizacyjnych został określony przez Producenta rur, niemniej należy przestrzegać tych wytycznych:

- Podłoże pod rurociąg – podbudowa piaskowo – żwirowa zagęszczona do 95% w skali Proctora
- Dolna część podbudowy o grubości 20cm, górna część podbudowy wynikająca z obliczeń statycznych tzw. kąt posadowienia 90^0, grubości 5cm.
- Podłoże pod rurociąg układamy na warstwie piasku grubości 12cm, pod którym występuje warstwa odwadniająca.
- Obsypka kanału – piasek do wysokości 30cm nad lico rury zagęszczony 95% w skali Proctora.
- Zasyp kanału – zasyp piaskiem zagęszczonym warstwami do 95% w skali Proctora.

Odwodnienie wykopów

W przypadku występowania wody gruntowej, powyżej dna wykopu, należy zastosować odwodnienie przy pomocy drenów Ø113 mm, w obsypce żwirowej. Dreny należy wprowadzić do studzienki drenarskiej Ø60cm, w której należy umieścić pompę zatapialną, np. typu PZM 0,75. Wodę odpompowywaną należy wywieź odpowiednim sprzętem.
Należy przewidzieć konieczność stosowanie ciągłego odwadniania za pomocą pomp prosto z wykopu. Zaleca się na przeprowadzanie prac ziemnych związanych z budową kanalizacji w okresie przynajmniej paru dni wcześniej bez deszczu.
Czas pompowania zgodnie z dziennikiem pompowania potwierdzonym przez Inspektor Nadzoru.

Odbiór robót zanikających i próby szczelności

Przed zasypaniem wykonanych rur i kanałów, Wykonawca powinien powiadomić Inspektora Nadzoru oraz Użytkownika, w celu komisyjnego odbioru tych robót, zgodnie z PN-EN 1610:2015.
Przed zasypaniem wykopów ułożone kanały należy poddać próbie szczelności. Próbę wykonać zgodnie z Polską Normą oraz wytycznymi producenta rur. Pozytywną próbę powinien potwierdzić inspektor nadzoru wpisem do Dziennika Budowy.
Próbę ciśnieniową przeprowadzać zgodnie z przepisami w obecności inspektora nadzoru. Wyniki próby wpisać do Dziennika Budowy. Próbę szczelności przeprowadzać przy nie zasypanych połączeniach kielichowych.

Kolizje i zabezpieczenia istniejącego uzbrojenia

Rozpoczęcie robót ziemnych należy zgłosić do Użytkowników uzbrojenia podziemnego i naziemnego, a roboty w rejonie występującego uzbrojenia prowadzić pod ich nadzorem.

Skrzyżowania projektowanych rurociągów z istniejącym uzbrojeniem pokazano na projekcie zagospodarowania terenu oraz naniesiono na profilach. Nie mniej jednak należy liczyć się z tym, że nie wszystkie przewody znajdujące się w ziemi zostały zinwentaryzowane, a tym samym pokazane na rysunkach. Jeżeli na trasie wodociągu zostaną napotkane przewody (kable, rury gazowe lub inne rurociągi) nie ujawnione w projekcie należy zawiadomić o tym zainteresowaną instytucję i zabezpieczyć wg ich wymogów.
W rejonie skrzyżowań z uzbrojeniem podziemnym (gaz, woda, kable energetyczne) wykopy należy wykonać ręcznie, a odkryte uzbrojenie zabezpieczyć przez podparcie lub podwieszenie do krawędziaków 100x100 mm ułożonych w poprzek wykopu.
W okresie zimowym prowadzenia robót odkryte rurociągi wody lub gazu należy zabezpieczyć przed ewentualnym zamarznięciem wykonując prowizoryczne ocieplenie rur z łupków styropianowych dostosowanych do średnicy odkrytego przewodu. Grubość ocieplenia min. 8 cm. Zabezpieczenie rur można wykonać także z prefabrykowanych łupków z wełny mineralnej, zabezpieczając je jednak przed ewentualnym zamoknięciem.

Uwagi końcowe

Całość robót wykonać zgodnie z:

- Warunkami Technicznymi Wykonania i Odbioru Robót Budowlano – Montażowych cz.II – Instalacje sanitarne i przemysłowe
- Warunkami Technicznymi Wykonania i Odbioru Rurociągów z Tworzyw Sztucznych.
- Instrukcjami i wytycznymi Producenta rur
- Obowiązującymi przepisami i normami dla robót ziemnych i przewodów wodociągowych i kanalizacyjnych
- Warunkami i przepisami BHP podanymi w Rozporządzeniu Ministra Budownictwa i Przemysłu Materiałów Budowlanych w sprawie bezpieczeństwa i higieny pracy przy wykonywaniu robót budowlano-montażowych i rozbiórkowych (DZ.U.N.13. poz 93.)
- Rozporządzenie Ministra Infrastruktury z 12 kwietnia 2002 r. w sprawie warunków technicznych, jakim powinny odpowiadać budynki i ich usytuowanie.

Wszystkie prace należy wykonać zgodnie z obowiązującymi przepisami w zakresie wykonawstwa i BHP.
Na placu budowy należy wykonać wymagane zabezpieczenia w zakresie BHP. Przejścia obok wykopów należy zabezpieczyć barierą ochronną. Strefy, w których istnieje zagrożenie należy ogrodzić i oznakować. Należy ponadto zabezpieczyć dojazd do poszczególnych budynków przez zastosowanie mostków i kładek dla pieszych.
Zadania te należą do obowiązków wykonawcy robót.
Prace wykonywane przy montażu studzienek o głębokości większej niż 2m oraz prace wykonywane wewnątrz studzienek powinny być wykonywane przez co najmniej dwie osoby. Osoba wykonująca prace wewnątrz studzienek powinna posiadać bezpośredni kontakt wizualny co najmniej z jedną osobą poza studzienką. (Rozp. M. Pr. i Pol. Soc. z 28.05.96 Dz. Ustaw Nr 62 poz.288).
Prace budowlane należy wykonać zgodnie z warunkami podanymi w roz. Ministr. Budownictwa i Przemysłu Materiałów Budowlanych z dnia 28.03.99 w sprawie bezpieczeństwa i higieny pracy przy wykonywaniu robót budowlano - montażowych i rozbiórkowych (DZ.U.N.13. poz 93.).

Starosta Wielicki
Rynek Górny 2
32-020 Wieliczka
36

Wszystkie wykonane prace oraz proponowane materiały winny odpowiadać polskim normom, posiadać niezbędne atesty i spełniać obowiązujące przepisy.
Do zakresu prac Wykonawcy wchodzą próby urządzeń i instalacji wg obowiązujących norm i przepisów oraz oddanie ich do eksploatacji zgodnie z obowiązującą procedurą.
Rysunki i część opisowa są dokumentami wzajemnie uzupełniającymi się.
Wszystkie elementy instalacji należy zabezpieczyć przed wpływem prądów błądzących oraz musi być objęta systemem elektrycznych połączeń wyrównawczych.
Wykonawca jest zobowiązany do zrealizowania wszystkich brakujących i pominiętych w niniejszym opracowaniu elementów instalacji niezbędnych do prawidłowego i bezpiecznego jej działania.

b. Emisja zanieczyszczeń gazowych

Budynek nie będzie emitował zanieczyszczeń gazowych.

c. Rodzaj i ilość wytwarzanych odpadów

Wytwarzane odpady komunalne będą składowane w pojemnikach na odpady na terenie działki, wywożone przez odpowiednie służby.
Nie przewiduje się wytworzenia odpadów zanieczyszczających środowisko w czasie budowy, które wymagają utylizacji. Wszelkie odpady gromadzone będą na placu budowy i wywożone czasowo na komunalne składowisko odpadów. Szacunkowa liczba osób przebywających jednego dnia w szkole to 520.

d. Właściwości akustyczne oraz emisja drgań, promieniowania i inne zakłócenia

Projektowane obiekty nie będą wytwarzać wibracji, promieniowania oraz innych zakłóceń.

e. Wpływ obiektu budowlanego na istniejący drzewostan, powierzchnię ziemi w tym glebę, wody powierzchniowe i podziemne

Nie przewiduje się wycinki drzew na terenie inwestycji na rzecz prowadzenia robót budowlanych

III. 10. Analiza technicznych, środowiskowych i ekonomicznych możliwości realizacji wysoce wydajnych systemów alternatywnych zaopatrzenia w energię i ciepło, w tym zdecentralizowanych systemów dostawy energii opartych na energii ze źródeł odnawialnych, kogenerację, ogrzewanie lub chłodzenie lokalne lub blokowe, w szczególności gdy opiera się całkowicie lub częściowo na energii z odnawialnych źródeł energii

Oszacowanie rocznego zapotrzebowania na energię użytkową do ogrzewania, wentylacji, przygotowania ciepłej wody użytkowej.

Wewnętrzne jednostkowe zyski ciepła qint	9,25 W/m2
Strata ciepła na przenikanie ciepła Qtr	149 275 kWh/rok
Strata ciepła na wentylacje Qve	136 101 kWh/rok
Zyski ciepła przez przegrody oszklone Qsol,H	255 360 kWh/rok
Wewnętrzne zyski ciepła Qint,H	424 062 kWh/rok
Roczne zapotrzebowanie na energię użytkowa do ogrzania QH,nd	214 kWh/rok
Jednostkowe dobowe zapotrzebowanie na ciepłą wodę użytkową Vwi	0,8 dm3/(m2 doba)
Energia użytkowa do przygotowania CWU QW,nd	44 020 kWh/rok
Energia użytkowa Qu	**122 735 kWh/rok**

Dostępne nośniki energii

Nieodnawialne

Węgiel kamienny
Gaz skroplony
Olej opałowy
Gaz ziemny

odnawialne

Drewno opałowe (pellet, drewno kawałkowe)
Energia areotermalna
Energia geotermalna
Energia słoneczna
Energia wiatru

Wybór dwóch systemów zaopatrzenia w energię do analizy

Źródło energii	Udział w ogrzewaniu	Udział w produkcji CWU
System 1 – konwencjonalny (wybrany)		
Kocioł CO gaz ziemny (70/55)	100%	100%

Udział ogniw fotowoltaicznych w pokryciu zapotrzebowania na energię elektryczną:	12%

System 2 - alternatywny		
Pompa ciepła g-w 55/45	100%	100%

Obliczenia optymalizująco-porównawcze

Starosta Wielicki
Rynek Górny 2
32-020 Wieliczka

Wskaźnik	System 1	System 2
Zapotrzebowanie na energię pierwotną QP [kWh/rok]	331 198	361 170
Zapotrzebowanie na energię końcową QK [kWh/rok]	131 081	95 346
Emisja CO2 [ton/rok]	0,82	1,08
Sprawność układu ogrzewania ηH,tot	0,90	3,57
Sprawność układu przygotowania CWU ηW,tot	0,84	2,62
Szacunkowe koszty inwestycyjne Ki [zł]	79200	310200
Szacunkowe koszty eksploatacji Ke [zł/rok]	12 656	13 476

Zastosowanie systemu alternatywnego przyczyni się do:

koszty inwestycyjne	+ 231 000 zł	+ 292%
koszty eksploatacyjne	+ 820 zł/rok	+ 6%
emisja CO2	0,26 t/rok	+ 32%
zapotrzebowanie na energię pierwotną	+ 29 972 kWh/rok	+ 9%
zapotrzebowanie na energię końcową	- 35 736 kWh/rok	- 27%

Wyniki i wybór, wskaźnik EP

System alternatywny (2) w stosunku do systemu konwencjonalnego (1) jest droższy w inwestycji i droższy w eksploatacji (kwestie ekonomiczne).

W zakresie środowiskowym, system alternatywny podwyższa emisję dwutlenku węgla, podwyższa zapotrzebowanie na energię pierwotną oraz redukuje zapotrzebowanie na energie końcową. System 1 i 2 wykorzystuje odnawialne źródła energii.

W zakresie kwesti technicznych oba systemy można zastosować przy czym system alternatywny jest bardziej złożony (trudniejszy do wykonania i sterowania).

Biorąc powyższe pod uwagę zdecydowano się na system oznaczony (1)

Dla tak przyjętych danych projektowana wartość współczynnika EP wynosi 23,7kWh/m2 rok

III.11. Analiza technicznych i ekonomicznych możliwości wykorzystania urządzeń, które automatycznie regulują temperaturę oddzielnie w poszczególnych pomieszczeniach lub w wyznaczonej strefie ogrzewanej

Technicznie i ekonomicznie jest możliwe (i wskazano inwestorowi do zastosowania) w ramach przedmiotowego zadania zastosowanie urządzeń automatycznie sterujących temperaturą oddzielnie w poszczególnych pomieszczeniach lub w wyznaczonej strefie ogrzewanej.
Jako rozwiązanie zastosowano:

- głowice termostatyczne na grzejnikach

elektroniczne czujnik temperatury sterujące siłownikami termoelektrycznymi (lub grupami takich siłowników w zależności od ilości pętli) w przypadku ogrzewań płaszczyznowych

III. 12 Elementy wyposażenia budowlano-instalacyjnego zapewniające użytkowanie zgodnie z przeznaczeniem:

-CENTRALNEGO OGRZEWANIA – poprzez wykonanie instalacji centralnego ogrzewania zasilanej z kotła gazowego. W budynku znajduje się kocioł kondensacyjny, dwufunkcyjny na gaz ziemny.

-ELEKTRYCZNA – zasilanie w energię elektryczną przyłączem kablowym.
-WENTYLACJA – w budynkach zastosowano wentylację mechaniczną.
- SANITARNA – nieczystości odprowadzane do sieci kanalizacyjnej
-INSTALACJA GAZOWA- instalacja gazu PE-HD RC dn50

III.13 Warunki ochrony przeciwpożarowej.

Zgodnie z warunkami ochrony pożarowej

Kategoria kategorii zagrożenia ludzi budynku: ZL III oraz ZL I

Klasa odporności pożarowej dla budynku: C

Ściany oddzielające poszczególne strefy REI120

Powierzchnia wewnętrzna: 5542 m^2

1. Wysokość od poziomu najniżej położonego wejścia do budynku na pierwszą kondygnację nadziemną do górnej warstwy ocieplenia nad ostatnią kondygnacją użytkową wynosi 10.98m (N). Projektowany budynek będzie posiadać w częściach ZLIII trzy kondygnacje nadziemne, w części ZLI dwie kondygnacje nadziemne. Brak kondygnacji podziemnych. Poszczególne segmenty budynku będą oddzielone ścianami oddzielenia przeciwpożarowego od fundamentu do przekrycia dachu i wymagania ochrony przeciwpożarowej będą ustalane odrębnie dla poszczególnych części budynku.

2. Charakterystyka zagrożenia pożarowego, w tym informacje o parametrach pożarowych materiałów niebezpiecznych pożarowo oraz zagrożeniach wynikających z procesów technologicznych, a także w zależności od potrzeb – charakterystykę pożarów przyjętych do celów projektowych.

W budynku będą znajdowały się typowe materiały wyposażenia wnętrz pomieszczeń szkolnych z uwzględnieniem wymaganych klas reakcji na ogień tych materiałów. Grupa pożarowa A oraz B. Nie przewiduje się konieczności ani możliwości przechowywania oraz użytkowania materiałów niebezpiecznych pożarowo. W budynku przewidywana jest instalacja gazu ziemnego do celów grzewczych – kotłownia gazowa o przewidywanej mocy poniżej 60kW zlokalizowana na pierwszej kondygnacji nadziemnej części dwukondygnacyjnej.

3. Informacje o klasyfikacji pożarowej z uwagi na przeznaczenie i sposób użytkowania.

Budynek będzie zakwalifikowany do kategorii ZLI oraz ZLIII zagrożenia ludzi.

4. Informacje o kategorii zagrożenia ludzi oraz przewidywanej liczbie osób na każdej kondygnacji, a także w pomieszczeniach, których drzwi ewakuacyjne powinny otwierać się na zewnątrz pomieszczeń.

Budynek będzie zakwalifikowany do kategorii ZLI oraz ZLIII zagrożenia ludzi.
Przewidywana liczba osób na pierwszej kondygnacji nadziemnej w częściach ZLIII wynosi 180 osób, po 30 osób w 6 salach lekcyjnych. Na pierwszej kondygnacji nadziemnej projektowane są pomieszczenia przeznaczone do przebywania jednorazowo ok. 80 osób – jadalnia oraz szatnie, przy czym są to te same osoby, dla których przeznaczone są sale lekcyjne. Sala gimnastyczna znajdująca się w części ZLI będzie przeznaczona dla ok. 100 osób, przy czym mogą to być osoby nie będące stałymi użytkownikami szkoły. Drzwi ewakuacyjne tych pomieszczeń będą otwierać się na zewnątrz. Przewidywana liczba osób przebywających jednocześnie na drugiej kondygnacji nadziemnej wynosi do 200 osób, przy czym mogą to być uczniowie szkoły lub osoby na trybunach sali

Starosta Wielicki
Rynek Górny 2
32-020 Wieliczka

gimnastycznej. Trybuny będące antresolą sali gimnastycznej będą posiadać drzwi otwierające się na zewnątrz tego pomieszczenia.
Na drugiej kondygnacji nadziemnej zakłada się przebywanie do 120 osób jednorazowo w 6 salach lekcyjnych, przy czym mogą to być osoby przebywające również na kondygnacjach niższych.
Łącznie w budynku przewidywane jest przebywanie ok. 450 osób (uczniów, nauczycieli, personelu) lub ok. 250 osób w przypadku organizowania imprez na sali gimnastycznej.
Na każdym z tarasów zlokalizowanych nad skrzydłami budynku zakłada się przebywanie do 50 osób jednorazowo.

5. Informacje o podziale na strefy pożarowe.

Budynek podzielony będzie na cztery strefy pożarowe. Strefy te będą oddzielone ścianami oddzielenia przeciwpożarowego REI120 od fundamentu do przekrycia dachu (w przypadku stref od 1 do 3) oraz od fundamentu do stropu w przypadku strefy 4.

Powierzchnia strefy pożarowej ZLI (1): 2436m^2
Powierzchnia strefy pożarowej ZLIII (2): 1245m^2
Powierzchnia strefy pożarowej ZLIII (3): 1245m^2
Powierzchnia strefy pożarowej ZLIII (4): 195m^2

Suma: 5121 m^2

6. Maksymalna gęstość obciążenia ogniowego poszczególnych stref pożarowych PM wraz z warunkami przyjętymi do jej określenia.

Nie dotyczy

7. Informacje o klasie odporności pożarowej oraz odporności ogniowej i stopniu rozprzestrzeniania ognia przez elementy budowlane.

Budynek będzie zbudowany w klasie „C" odporności pożarowej. Wszystkie elementy budynku będą nierozprzestrzeniające ognia (w tym ściany zewnętrzne i dachy).
Poszczególne elementy budowlane będą spełniać wymagania odporności ogniowej:

- Główna konstrukcja nośna budynku – R 60 (R120 tam, gdzie jest to wymagana z uwagi na przebieg ścian oddzielenia przeciwpożarowego)
- Konstrukcja dachu budynku – R 15 (R30 w pasie 8m od ścian oddzielenia przeciwpożarowego na dachu części niższej)
- Przekrycie dachu budynku – RE15 (RE30 w pasie 8m od ścian oddzielenia przeciwpożarowego na dachu części niższej)
- Stropy w obrębie kondygnacji nadziemnych – REI60
- Pasy międzykondygnacyjne na ścianach zewnętrznych wraz z połączeniem ze stropem – EI30 (0,8m)
- Ściany wewnętrzne stanowiące obudowę dróg komunikacji w obrębie jednej strefy pożarowej – EI15
- Ściany wewnętrzne wydzielające klatki schodowe – REI60
- Ściany wewnętrzne i strop wydzielające kotłownię gazową – REI60
- Biegi i spoczniki schodów – R60
- Ściany oddzielenia przeciwpożarowego poszczególnych stref pożarowych – REI120 - niepalne
- Drzwi z korytarzy lub pomieszczeń na obudowane ewakuacyjne klatki schodowe – EI30

- Drzwi w ścianach oddzielenia przeciwpożarowego REI120 na granicach stref pożarowych – EI60
- Przegroda oddzielająca poddasze użytkowe od palnej konstrukcji i przekrycia dachu – EI30
- Okładziny sufitów lub sufity podwieszane – niezapalne lub niepalne, niekapiące i nieodpadające pod wpływem ognia

Wszystkie elementy budowlane nierozprzestrzeniające ognia: A1; A2-s1,d0 A2-s2,d0; A2-s3,d0; B-s1,d0; B-s2,d0 lub B-s3,d0 według PN-EN 13501-1.
W oparciu o instrukcję ITB „Kable elektryczne stosowane w budynkach – wymagania dotyczące reakcji na ogień" zastosowane zostaną kable o klasie co najmniej Eca dla kabli instalowanych pojedynczo oraz Dca-s2,d1,a3 dla kabli w wiązkach. Dopuszcza się prowadzenie kabli elektrycznych o niższych parametrach pod warunkiem okrycia ich warstwą tynku o grubości co najmniej 5mm.

8. Informacja o występowaniu materiałów wybuchowych oraz zagrożenia wybuchem, w tym pomieszczeń zagrożonych wybuchem.

W budynku nie będą występowały materiały wybuchowe, nie będzie pomieszczeń ani stref zagrożenia wybuchem.

9. Informacje o warunkach i strategii ewakuacji ludzi lub ich uratowania w inny sposób, uwzględniające liczbę i stan sprawności osób przebywających w obiekcie.

Ze stref pożarowych ZLLIII (nr 2 i 3) obejmujących trzykondygnacyjne segmenty budynku zapewniono możliwość ewakuacji dwoma wydzielonymi klatkami schodowymi wyposażonymi w urządzenia do usuwania dymu - na zewnątrz budynku. W tych segmentach budynku zapewniona będzie jednokierunkowa możliwość ewakuacji dojściami ewakuacyjnymi o długości nie większej niż 20m. Szerokość drzwi z poszczególnych pomieszczeń sal lekcyjnych 0,9m. Szerokość drzwi ewakuacyjnych z klatek schodowych do sąsiedniej strefy pożarowej na poziomie parteru – 1,2m; w tym minimalna szerokość skrzydła czynnego 0,9m.
Ewakuacja z poszczególnych pomieszczeń na poziomie drugiej kondygnacji nadziemnej w strefie ZLI będzie możliwa korytarzem o zróżnicowanej szerokości, lecz nie mniejszej niż 2,0m zapewniającym dwa kierunki dojścia ewakuacyjnego – do dwóch sąsiednich stref pożarowych ZLIII lub do dwóch klatek schodowych prowadzących na zewnątrz budynku. Antresola sali gimnastycznej (widownia) dostępna z poziomu drugiej kondygnacji nadziemnej będzie wyposażona w dwie pary drzwi ewakuacyjnych oddalonych od siebie o co najmniej 5m i otwieranych na zewnątrz tego pomieszczenia. Długość dojścia ewakuacyjnego przy zachowaniu dwóch kierunków ewakuacji nie przekroczy 40m dla dojścia krótszego. Korytarz ewakuacyjny zostanie podzielony na odcinki krótsze niż 50m drzwiami dymoszczelnymi.
Ewakuacja z poszczególnych pomieszczeń na poziomie pierwszej kondygnacji nadziemnej w strefie ZLI będzie możliwa korytarzem o szerokości co najmniej 1,5m zapewniającym dwa kierunki dojścia ewakuacyjnego bezpośrednio na zewnątrz budynku. Długość dojścia ewakuacyjnego przy zachowaniu dwóch kierunków ewakuacji nie przekroczy 40m dla dojścia krótszego. Korytarz ewakuacyjny zostanie podzielony na odcinki krótsze niż 50m drzwiami dymoszczelnymi. Pomieszczenie sali gimnastycznej, jadalni oraz pomieszczenia szatni będą wyposażone w dwie pary drzwi ewakuacyjnych oddalonych od siebie o co najmniej 5m i otwieranych na zewnątrz tych pomieszczeń.
Ewakuacja ze strefy ZLIII (nr 4) na pierwszej kondygnacji nadziemnej będzie możliwa korytarzem o szerokości nie mniejszej niż 1,4m do sąsiedniej strefy ZLI i dalej na zewnątrz budynku.
Szerokość drzwi ewakuacyjnych z poszczególnych pomieszczeń użytkowych – 0,9m. Minimalna szerokość biegów schodów 1,2m; Minimalna szerokość spoczników – 1,5m.

Starosta Wieliczki
Rynek Górny 2
32-020 Wieliczka

Drzwi z pomieszczeń otwierające się na korytarz i mogące zawężać szerokość drogi ewakuacyjnej zostaną wyposażone w samozamykacze.
Sale lekcyjne, sala gimnastyczna, jadalnia (strefy otwarte), korytarze ewakuacyjne, klatki schodowe, toalety dla osób niepełnosprawnych oraz przestrzenie zewnętrzne przed wyjściami ewakuacyjnymi zostaną wyposażone w awaryjne oświetlenie ewakuacyjne oparte na lampach ewakuacyjnych z własną baterią, które spełniać będzie wymagania określone w Polskich Normach: PN-EN 1838. Zastosowanie oświetlenia Oświetlenie awaryjne oraz PN-EN 50172:2005 Systemy awaryjnego oświetlenia ewakuacyjnego. Natężenie oświetlenia na podłodze wzdłuż środkowej linii drogi ewakuacyjnej nie będzie mniejsze niż 1lx, a w obrębie 2 metrów od urządzeń przeciwpożarowych i miejsc ich uruchomienia nie będzie mniejsze niż 5lx. Dla stref otwartych minimalne natężenie oświetlenia nie będzie mniejsze niż 0,5lx. Minimalny czas świecenia w czasie awaryjnym – 1 godzina.

Etapowanie budowy budynku nie będzie wpływać na spełnienie warunków ewakuacji.

10. Informacje o doborze urządzeń przeciwpożarowych oraz innych instalacji i urządzeń służących bezpieczeństwu pożarowemu wraz z określeniem zakresu i celu ich stosowania.

Budynek będzie wyposażony w następujące urządzenia przeciwpożarowe:

- Przeciwpożarowy wyłącznik prądu – budynek będzie wyposażony w przeciwpożarowy wyłącznik prądu z przyciskiem sterującym zlokalizowanym przy wejściu głównym do budynku od strony drogi pożarowej.
Sprzed przeciwpożarowego wyłącznika prądu zespołami kablowymi zapewniającymi zasilanie w czasie trwania pożaru będą zasilane urządzenia, których działanie jest wymagane w przypadku pożaru: centrale oddymiania klatek schodowych, hydrofor zasilający hydranty wewnętrzne (jeżeli będzie wymagany - w zakresie projektu technicznego).
- Lampy awaryjnego oświetlenia ewakuacyjnego stref otwartych, korytarzy ewakuacyjnych, wydzielonych klatek schodowych, toalet dla osób niepełnosprawnych. Przestrzeń bezpośrednio przed wyjściami z budynku będzie również oświetlona za pomocą lamp awaryjnych. Instalacja zgodna z PN-EN 1838 Zastosowanie oświetlenia Oświetlenie awaryjne oraz PN-EN 50172:2005 Systemy awaryjnego oświetlenia ewakuacyjnego. Natężenie oświetlenia na podłodze wzdłuż środkowej linii drogi ewakuacyjnej nie będzie mniejsze niż 1lx, w obrębie stref otwartych 0,5lx a w obrębie 2 metrów od urządzeń przeciwpożarowych i miejsc ich uruchomienia nie będzie mniejsze niż 5lx. Minimalny czas świecenia w czasie awaryjnym – 1 godzina.
- Instalacja oddymiająca klatki schodowe. Do oddymiania klatek schodowych zaprojektowane zostaną systemy grawitacyjne oparte na oddymiających klapach dachowych. Do uzupełnienia powietrza zaprojektowany zostaną drzwi zewnętrzne otwierane automatycznie. Klapa oddymiająca będzie posiadać następujące parametry:

– pow. obliczeniowa klatki I i II (w skrzydłach ZLIII) wg. CNBOP-PIB W-0003:2016 – 23,2m^2; klapa oddymiająca o powierzchni czynnej min. 1,16m2, klasa skuteczności min. B30030; kompensacja powietrza min. 130% pow. geometrycznej klapy (przyjęto powierzchnie kompensacji ok. 2,0m2). Szczegółowy dobór klap w projekcie technicznym.

- Hydranty wewnętrzne H25 z miejscem na gaśnice na każdej kondygnacji w strefach ZLI oraz ZLIII, rozmieszczenie hydrantów będzie zapewniało pokrycie zasięgiem hydrantów całej powierzchni budynku. Hydranty zostaną rozmieszczone przy wejściach na kondygnację Zapewniona

będzie jednoczesność poboru wody z dwóch hydrantów jednocześnie. Zasilanie hydrantów H25 przewodami min. DN25.

11. Informacje o przygotowaniu obiektu budowlanego do prowadzenia działań ratowniczych, w tym informacje o punktach poboru wody do celów przeciwpożarowych, nasadach służących do zasilania urządzeń gaśniczych i innych rozwiązaniach przewidzianych do tych działań oraz dźwigach dla ekip ratowniczych i prowadzących do nich dojściach.

Dostęp ratowniczy do obiektu zapewniony będzie z drogi pożarowej poprzez dojście o długości ok. 7m i drogi komunikacji ogólnej oraz przez obudowane klatki schodowe wyposażone w urządzenie oddymiające. Nie przewidywane są nasady do zasilania urządzeń gaśniczych, dźwigi dla ekip ratowniczych lub inne rozwiązania przewidziane do tych działań.

12. Informacje o usytuowaniu z uwagi na bezpieczeństwo pożarowe, w tym informacje o parametrach wpływających na odległości dopuszczalne.

Od strony północno-wschodniej budynek będzie zlokalizowany w odległości 12m od granicy działki niezabudowanej przeznaczonej pod zabudowę o charakterze ZL.
Od strony południowo-wschodniej budynek będzie zlokalizowany w odległości 9,1m od granicy działki z działką niezabudowaną przeznaczoną pod zabudowę o charakterze ZL.
Od strony południowo-zachodniej budynek będzie zlokalizowany w odległości 5,22m od granicy działki z działką niezabudowaną przeznaczoną pod zabudowę o charakterze ZL. Ściana zewnętrzna projektowanego budynku będzie posiadać na powierzchni większej niż 65% klasę E30.
Od strony północno-zachodniej budynek będzie zlokalizowany w odległości ponad 50m od granicy działki.

13. Informacje o rozwiązaniach zamiennych w stosunku do wymagań ochrony przeciwpożarowej zastosowanych na podstawie zgody, o której mowa w art. 6c pkt 1 lub 2 ustawy z dnia 24 sierpnia 1991 r. o ochronie przeciwpożarowej, w zakresie rozwiązań objętych projektem architektoniczno-budowlanym.

Brak rozwiązań zamiennych.

MGR INŻ. ARCH. MACIEJ KIEWEL
UPRAWNIENIA BUDOWLANE DO PROJEKTOWANIA BEZ OGRANICZEŃ W SPECJALNOŚCI ARCHITEKTONICZNEJ
MPOIA / 077 / 2014
TEL. 501-604-511

ZESTAWIENIE POWIERZCHNI PARTERU

Numer	Nazwa	Wykończenie posadzki	Pow. użytkowa
0.1	Klatka schodowa	płytki gresowe	23.26 m²
0.2	Informacja	płytki gresowe	14.77 m²
0.3	Pomieszczenie gospodarcze	płytki gresowe	3.86 m²
0.4	Portiernia	płytki gresowe	14.01 m²
0.5	Zaplecze konserwatora	płytki gresowe	14.41 m²
0.6	Kotłownia	płytki gresowe	15.94 m²
0.7	Magazyn sprzętu	płytki gresowe	12.21 m²
0.8	Pokój instruktorów	płytki gresowe	17.30 m²
0.9	Korytarz	płytki gresowe	38.59 m²
0.10	Szatnia 1	płytki gresowe	15.60 m²
0.11	Szatnia 2	płytki gresowe	15.60 m²
0.12	Sala gimnastyczna	parkiet	381.38 m²
0.13	Korytarz	płytki gresowe	208.31 m²
0.14	Sklepik	płytki gresowe	7.69 m²
0.15	Jadalnia	płytki gresowe	69.03 m²
0.16	Zmywalnia naczyń	płytki gresowe	6.22 m²
0.17	Kuchnia	płytki gresowe	26.03 m²
0.18	Mag. na jaja i warzywa	płytki gresowe	4.64 m²
0.19	Magazyn na suche produkty	płytki gresowe	3.67 m²
0.20	Korytarz kuchni	płytki gresowe	12.28 m²
0.21	Magazyn na mokre produkty	płytki gresowe	3.16 m²
0.22	Chłodnia	płytki gresowe	3.90 m²
0.23	Pomieszczenie gospodarcze	płytki gresowe	1.53 m²
0.24	Szatnia	płytki gresowe	5.32 m²
0.25	Pokój intendentki	płytki gresowe	5.78 m²
0.26	Komora przyjęć	płytki gresowe	5.57 m²
0.27	Pomieszczenie segregacji	płytki gresowe	13.36 m²
0.28	Pomieszczenie służb porządkowych	płytki gresowe	16.60 m²
0.29	Klatka schodowa	płytki gresowe	19.08 m²
E 0.1.1	Korytarz	płytki gresowe	59.52 m²
E 0.1.2	Toaleta damska	płytki gresowe	31.34 m²
E 0.1.3	Pomieszczenie gospodarcze	płytki gresowe	2.99 m²
E 0.1.4	Toaleta niepełnosprawnych	płytki gresowe	4.34 m²
E 0.1.5	Toaleta męska	płytki gresowe	25.51 m²
E 0.1.6	Sala informatyczna	płytki gresowe	78.47 m²
E 0.1.7	Serwerownia	płytki gresowe	16.39 m²
E 0.1.8	Sala dydaktyczna	płytki gresowe	74.95 m²
E 0.1.9	Sala dydaktyczna	płytki gresowe	68.41 m²
E 0.1.10	Klatka schodowa	płytki gresowe	31.63 m²
E 0.2.1	Korytarz	płytki gresowe	59.49 m²
E 0.2.2	Toaleta męska	płytki gresowe	25.51 m²
E 0.2.3	Toaleta niepełnosprawnych	płytki gresowe	4.34 m²
E 0.2.4	Pomieszczenie gospodarcze	płytki gresowe	2.99 m²
E 0.2.5	Toaleta damska	płytki gresowe	31.34 m²
E 0.2.6	Sala dydaktyczna	płytki gresowe	76.95 m²
E 0.2.7	Magazyn sprzętu	płytki gresowe	16.39 m²
E 0.2.8	Sala dydaktyczna	płytki gresowe	76.47 m²
E 0.2.9	Sala dydaktyczna	płytki gresowe	68.46 m²
E 0.2.10	Klatka schodowa	płytki gresowe	31.61 m²
W 0.1.1	Wiatrołap	płytki gresowe	32.95 m²
W 0.1.2	Hall	płytki gresowe	108.49 m²
W 0.1.3	Szatnia 1	płytki gresowe	68.69 m²
W 0.2.1	Wiatrołap	płytki gresowe	32.99 m²
W 0.2.2	Hall	płytki gresowe	74.40 m²
W 0.2.3	Szatnia 2	płytki gresowe	68.69 m²
			2152.41 m²

Starosta Wielicki
Rynek Górny 2
32-020 Wieliczka

Uzgodniono pod względem wymagań higienicznych i zdrowotnych bez zastrzeżeń
mgr inż. arch. Katarzyna Rapacz
rzeczoznawca
ds. sanitarnohigienicznych
upr. Nr 9-4/2015
w zakresie bez ograniczeń
31-113 Kraków
tel. 502 274 855
Data 21.01.2022
L.P. opinii 31/I

RZECZOZNAWCA DO SPRAW ZABEZPIECZEŃ PRZECIWPOŻAROWYCH
inż. Paweł Litwa Nr upr. 664/2017
Kraków, 24-01-2022
(miejscowość, data)
Zgodność projektu z wymaganiami ochrony przeciwpożarowej stwierdzam
bez uwag ~~z uwagami:~~

KIEWEL/JANUS

kiewel/janus architektura sp z o.o., sp.k.
ul. Longinusa Podbipięty 29b, 31-980 Kraków
NIP: 679-319-58-80
tel.:501-603-511

INWESTOR
GMINA WIELICZKA
UL. POWSTANIA WARSZAWSKIEGO 1
32-020 WIELICZKA

LOKALIZACJA
miejscowość: Wieliczka
powiat: Wielicki
gmina:Wieliczka
działka nr: 689/1, 690/1, 690/2
obręb: 13 Kokotów

NAZWA
Budynek szkoły podstawowej (segment A, segment B), miejsca postojowe, zbiorniki na wody opadowe.

RYSUNEK
Rzut parteru

NR RYS.	SKALA	BRANŻA	architektura
A.01	1 : 100	FAZA	projekt budowlany
		DATA	styczeń 2022

PROJEKTANT - ARCHITEKTURA mgr inż. arch. Maciej Kiewel MPOIA/077/2014

SPRAWDZAJĄCY - ARCHITEKTURA mgr inż. arch. Jacek Kiewel MPOIA/086/2008

OPRACOWANIE
mgr inż. arch. Tomasz Janus
mgr inż. arch. Katarzyna Ciepichał,
mgr inż. arch. Karolina Motyka,
mgr inż. arch. Karolina Staszkiewicz,
mgr inż. arch. Izabela Nowak
mgr inż. arch. Joanna Łapsa
mgr inż. arch. Mateusz Grzesik
inż. arch. Aleksandra Janiszek
inż. arch. Karol Daraż

FORMAT WYDRUKU 700x420mm
utworzono w programie Revit Architecture

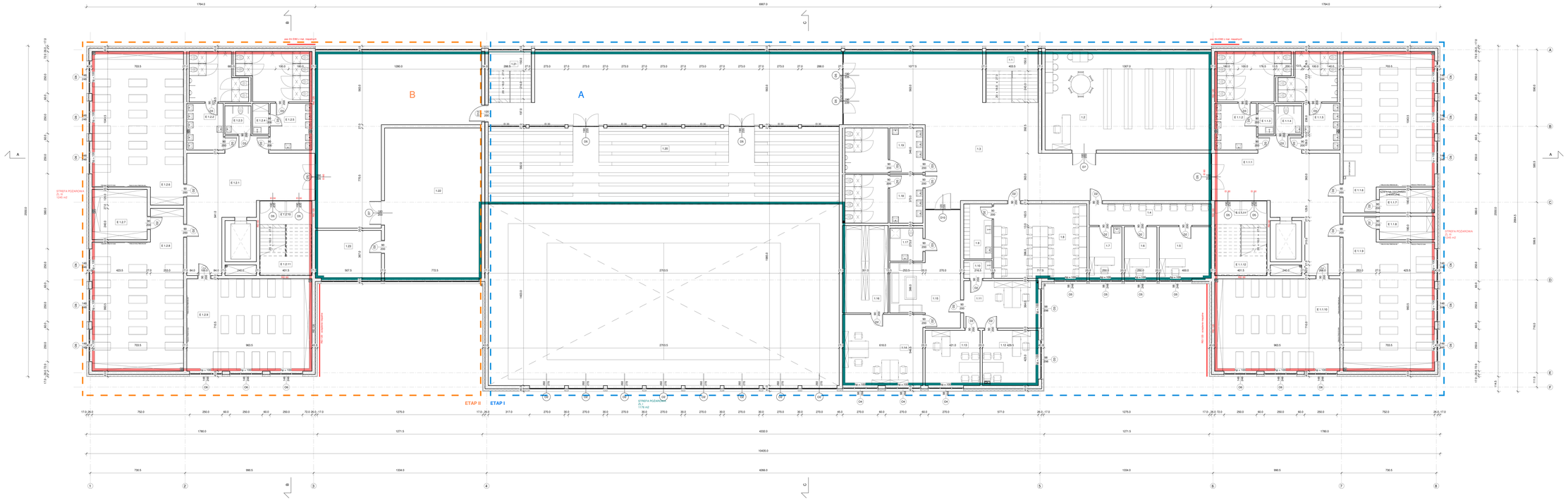

ZESTAWIENIE POWIERZCHNI PIĘTRA 1

Numer	Nazwa	Wykończenie podłogi	Pow. użytkowa
1.1	Klatka schodowa	płytki gresowe	15.66 m²
1.2	Biblioteka	płytki gresowe	97.08 m²
1.3	Korytarz	płytki gresowe	423.35 m²
1.4	Poczekalnia	płytki gresowe	15.37 m²
1.5	Logopeda i psychlog	płytki gresowe	15.84 m²
1.6	Pedagog	płytki gresowe	9.99 m²
1.7	Lekarz i higienistka	płytki gresowe	9.90 m²
1.8	Pokój nauczycieli	płytki gresowe	41.08 m²
1.9	Aneks socjalny	płytki gresowe	9.15 m²
1.10	Aneks socjalny	płytki gresowe	2.96 m²
1.11	Sekretariat	płytki gresowe	20.88 m²
1.12	Dyrektor	płytki gresowe	18.17 m²
1.13	Zastępca dyrektora	płytki gresowe	17.81 m²
1.14	Administracja	płytki gresowe	33.77 m²
1.15	Poczekalnia	płytki gresowe	35.22 m²
1.16	Archiwum	płytki gresowe	24.50 m²
1.17	Toaleta nauczycieli	płytki gresowe	6.41 m²
1.18	Toaleta damska	płytki gresowe	22.34 m²
1.19	Toaleta męska	płytki gresowe	20.73 m²
1.20	Trybuny	płytki gresowe	160.98 m²
1.21	Klatka schodowa	płytki gresowe	14.07 m²
1.22	Sala gimnastyczna 2	płytki gresowe	86.29 m²
1.23	Scena	płytki gresowe	18.63 m²
E 1.1.1	Korytarz	płytki gresowe	59.52 m²
E 1.1.2	Toaleta damska	płytki gresowe	31.34 m²
E 1.1.3	Pomieszczenie gospodarcze	płytki gresowe	2.99 m²
E 1.1.4	Toaleta niepełnosprawnych	płytki gresowe	4.34 m²
E 1.1.5	Toaleta męska	płytki gresowe	31.34 m²
E 1.1.6	Pracownia chemiczna	płytki gresowe	76.47 m²
E 1.1.7	Magazyn sprzętu	płytki gresowe	7.62 m²
E 1.1.8	Magazyn sprzętu	płytki gresowe	7.62 m²
E 1.1.9	Sala do fizyki	płytki gresowe	74.95 m²
E 1.1.10	Sala biologiczna	płytki gresowe	68.41 m²
E 1.1.11	Hall klatki schodowej	płytki gresowe	7.33 m²
E 1.1.12	Klatka schodowa	płytki gresowe	15.79 m²
E 1.2.1	Korytarz	płytki gresowe	59.49 m²
E 1.2.2	Toaleta męska	płytki gresowe	25.51 m²
E 1.2.3	Toaleta niepełnosprawnych	płytki gresowe	4.34 m²
E 1.2.4	Pomieszczenie gospodarcze	płytki gresowe	2.99 m²
E 1.2.5	Toaleta damska	płytki gresowe	31.34 m²
E 1.2.6	Sala dydaktyczna	płytki gresowe	76.95 m²
E 1.2.7	Magazyn sprzętu	płytki gresowe	16.39 m²
E 1.2.8	Sala dydaktyczna	płytki gresowe	76.47 m²
E 1.2.9	Sala dydaktyczna	płytki gresowe	68.46 m²
E 1.2.10	Hall klatki schodowej	płytki gresowe	7.33 m²
E 1.2.11	Klatka schodowa	płytki gresowe	15.77 m²
			1889.22 m²

Szkic do celów informacyjnych

KIEWEL JANUS
Kiewel&Janus architekci sp. z o.o. spółka cz. ul. Legnickiej 70a/lok.2 tel. 71 356 70 00 fax. 71 356 70 01 NIP: 895-23-11-...
INWESTOR
GMINA WYSOKA
ul. JEANA DUNANTA 1
64-320 WYSOKA
UCZESTNICZĄCY W OPRACOWANIU
Kiewel&Janus Architekci
ul. Legnickiej 70a/lok.2
54-130 Wrocław
gmina Wysoka
działka nr: 1091/1, 1091/3, 1091/2
obręb: 13 Wysoka

NAZWA
Budynek szkoły podstawowej (segment A, segment B), miejsca postojowe, zbiornik na wody opadowe.

STADIUM
Rzut piętra +1

NR RYS.	SKALA	GRANICA	
A_02	1 : 100	FAZA	architektura
		DATA	wstępna koncepcja

PROJEKTANT - ARCHITEKTURA
mgr inż. arch. Maciej Kiewel
SARCHA/0730/01-R
SPRAWDZAJĄCY - ARCHITEKTURA
mgr inż. arch. Jacek Kiewel
SARCHA/0556/05-R
OPRACOWANIE
mgr inż. arch. Tomasz Janus
mgr inż. arch. Katarzyna Czapczuk
mgr inż. arch. Karolina Molska
mgr inż. arch. Aleksandra Kowalczyk
mgr inż. arch. Izabela Nowak
mgr inż. arch. Joanna Łątka
mgr inż. arch. Mateusz Grzesik
mgr inż. arch. Kinga Kowalczyk
inż. arch. Karol Dorak
FORMAT WYDRUKU 70x420mm
zlecono w programie Revit Architecture

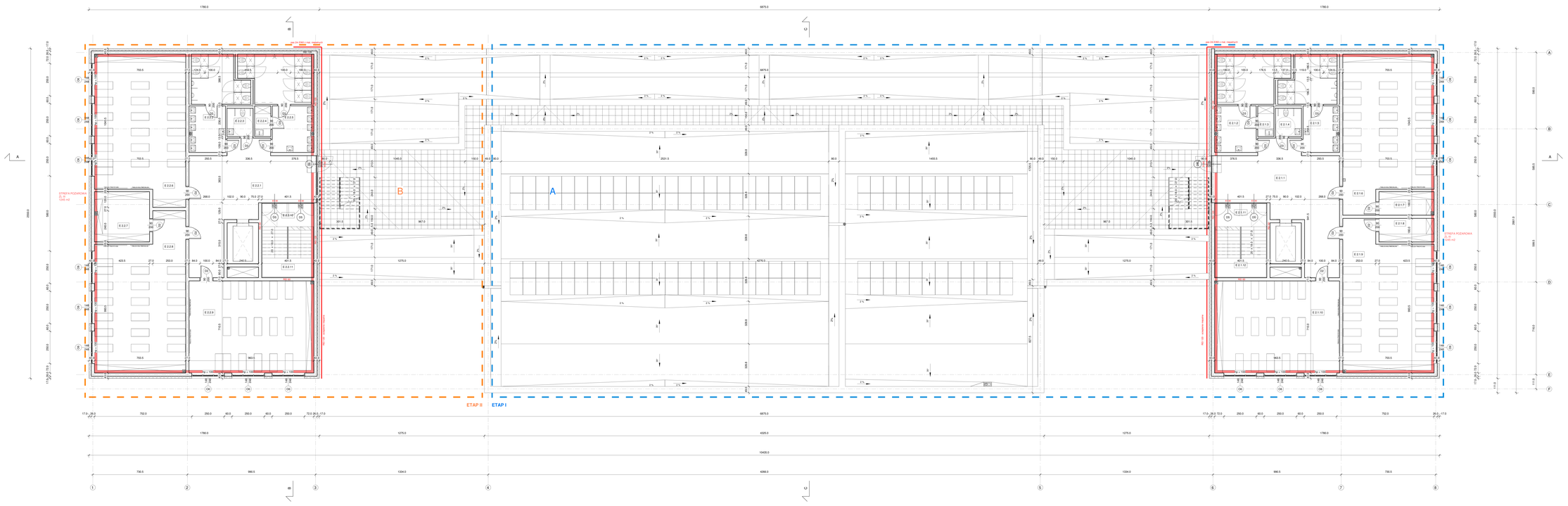

ZESTAWIENIE POWIERZCHNI PIĘTRA 2

Numer	Nazwa	Wykończenie podłóg	Pow. użytkowa
E.2.1.1	Korytarz	płytki gresowe	59.52 m²
E.2.1.2	Toaleta damska	płytki gresowe	31.34 m²
E.2.1.3	Pomieszczenie gospodarcze	płytki gresowe	2.99 m²
E.2.1.4	Toaleta niepełnosprawnych	płytki gresowe	4.34 m²
E.2.1.5	Toaleta męska	płytki gresowe	25.51 m²
E.2.1.6	Sala dydaktyczna	płytki gresowe	78.47 m²
E.2.1.7	Magazyn sprzętu	płytki gresowe	7.62 m²
E.2.1.8	Magazyn sprzętu	płytki gresowe	7.62 m²
E.2.1.9	Sala dydaktyczna	płytki gresowe	74.95 m²
E.2.1.10	Sala dydaktyczna	płytki gresowe	68.41 m²
E.2.1.11	Hall kładki schodowej	płytki gresowe	7.33 m²
E.2.1.12	Kładka schodowa	płytki gresowe	15.79 m²
E.2.2.1	Korytarz	płytki gresowe	59.46 m²
E.2.2.2	Toaleta męska	płytki gresowe	25.09 m²
E.2.2.3	Toaleta niepełnosprawnych	płytki gresowe	4.34 m²
E.2.2.4	Pomieszczenie gospodarcze	płytki gresowe	3.25 m²
E.2.2.5	Toaleta damska	płytki gresowe	31.05 m²
E.2.2.6	Sala dydaktyczna	płytki gresowe	76.95 m²
E.2.2.7	Magazyn sprzętu	płytki gresowe	16.39 m²
E.2.2.8	Sala dydaktyczna	płytki gresowe	76.47 m²
E.2.2.9	Sala dydaktyczna	płytki gresowe	68.46 m²
E.2.2.10	Hall kładki schodowej	płytki gresowe	7.33 m²
E.2.2.11	Kładka schodowa	płytki gresowe	15.77 m²
			768.45 m²

Starosta Wieluński
Rynek Górny 2
32-020 Wieluńska
36

KIEWEL DANUS
kiewel&danus architekci sp. z o.o. spółka
ul. Langiewicza Podbipięty 28a, 31-363 Kraków
tel. 12 - 422 - 00 - 00
fax 12 - 422 - 00 - 01

INWESTOR
Powiat Wieluński
ul. Michał Grzesik 40 WIELUŃSKI POWIAT WIELUŃSKI
34-300 WIELUŃSKA

LOKALIZACJA:
powiat: Wieluński
gmina: Wieluń
obręb: Wieluń
Działka nr: 1837/1, 1837/2, 1837/3
obręb: 13 Południe

NAZWA
Budynek szkoły podstawowej | segment A, segment B | miejsca postojowe, zbiornik na wodę opadową

STADIUM
Rzut piętra +2

NR RYS.	SKALA	BRANŻA	ARCHITEKTURA
A.03	1 : 100	FAZA	projekt budowlany
		DATA	lipiec 2021

PROJEKTANT - ARCHITEKTURA
mgr inż. arch. Wacław Kiewel
upr/DA/0473/09/UP

SPRAWDZAJĄCY - ARCHITEKTURA
mgr inż. arch. Jacek Kowalski
upr/DA/0262/09/UP

OPRACOWANIE
mgr inż. arch. Tomasz Janus
mgr inż. arch. Katarzyna Grabczyk
mgr inż. arch. Dominika Kowalska
mgr inż. arch. Karolina Nieduszewska
mgr inż. arch. Aleksandra Jachyra
mgr inż. arch. Jakub Gołąbek
mgr inż. arch. Joanna Łukasz
mgr inż. arch. Paweł Kowalski
mgr inż. arch. Przemysław Kowalski
inż. arch. Aleksandra Jachyra
inż. arch. Jakub Gołąbek

FORMAT WYDRUKU 700x950mm

Projekt jest własnością firmy kiewel&danus architekci sp. z o.o. spółka
Projekt jest własnością firmy Rent Bibliotheca

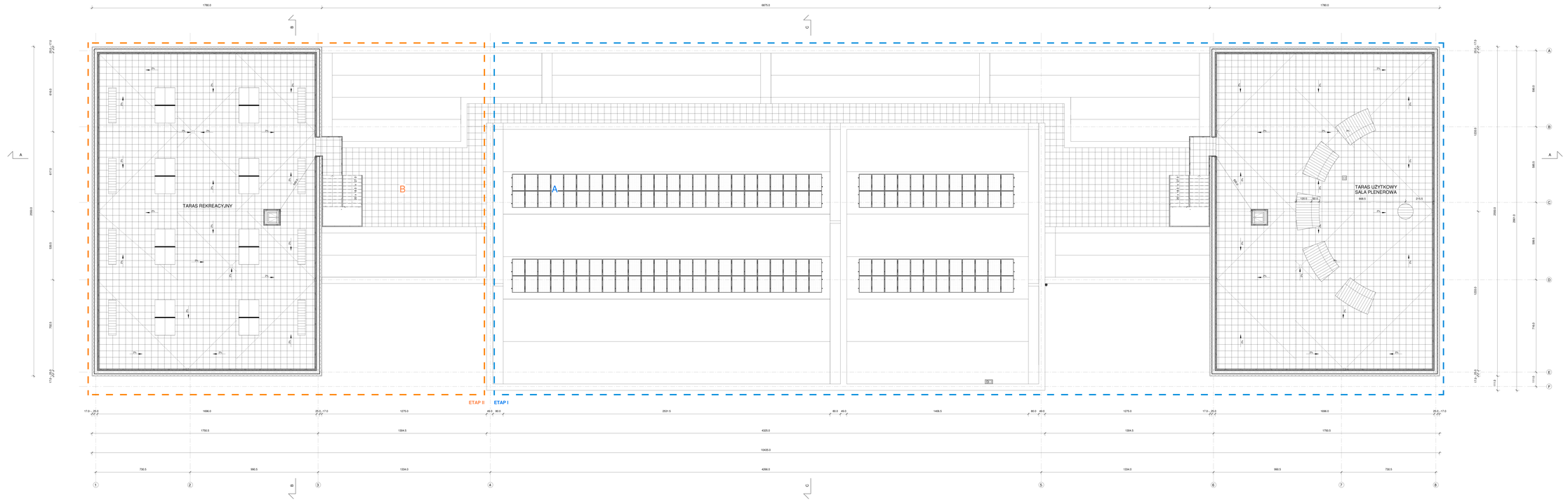

Starosta Wrocławski
Rynek Górny 2
32-020 Wieliczka
36

KIEWEL JANUS

Kiewel Janus architekci sp. z o.o. sp.k.
ul. Legnicka Podgórzyn 28b, 51-180 Kobierzyce
tel. 71 352 00 00
tel. 530 400 011

INWESTOR
GMINA WIELICZKA
ul. JÓWEFÓW WARSZAWSKICH 1
32-020 WIELICZKA

LOKALIZACJA
Gmina Wieliczka
powiat Wrocław
województwo dolnośląskie
Działka nr: 6501, 6501/1, 6502
obręb: 13 Kiełczów

NAZWA
Budynek szkoły podstawowej | segment A, segment B |, miejsca postojowe, zbiornik na wody opadowe.

STADIUM
Rzut dachu

NR RYS.	SKALA	BRANŻA	
			architektura
A.04	1 : 100	FAZA	projekt budowlany
		DATA	styczeń 2021

PROJEKTANT - ARCHITEKTURA
mgr inż. arch. Wojciech Kiewel
UPRAWNIENIA BUDOWLANE
ARCHITEKTONICZNE
ŚLĄSKA IZBA ARCHITEKTÓW
Nr 300/ŚIA/08

SPRAWDZAJĄCY - ARCHITEKTURA
mgr inż. arch. Jacek Kiewel
UPRAWNIENIA BUDOWLANE
ARCHITEKTONICZNE
ŚLĄSKA IZBA ARCHITEKTÓW
Nr 300/ŚIA/08

OPRACOWANIE
mgr inż. arch. Tomasz Janus
mgr inż. arch. Katarzyna Gwarecka
mgr inż. arch. Ewelina Kiewel
mgr inż. arch. Karolina Staszkiewicz
mgr inż. arch. Aleksandra Gorzelak
mgr inż. arch. Tomasz Gawlik

mgr inż. arch. Joanna Lipska
mgr inż. arch. Karolina Kiewel
mgr inż. arch. Aleksandra Jarząbek
inż. arch. Karol Gawlik

STUDIA I WYTYCZNE - ARCHITEKTURA

Kopiowanie i ujawnianie treści bez zezwolenia autora zabronione

— — — teren istniejący

——— teren projektowany

PRZEGRODY POZIOME

PODŁOGA NA GRUNCIE	P1
Wykończenie posadzki	2 cm
Wylewka betonowa zbrojona siatką	5 cm
Warstwa poślizgowa 2x folia PE	-
Styropian EPS λ=0,040	15 cm
Papa podkładowa (hydroizolacja)	-
Płyta fundamentowa	25 cm
Styropian EPS λ=0,040	5 cm
Podsypka piaskowa zagęszczona	10 cm
Żwir zagęszczony	20 cm
	82 cm

STROP MIĘDZYPIĘTROWY	P2
Warstwa wykończeniowa	2 cm
Wylewka betonowa zbrojona siatką	5 cm
Styropian EPS λ=0,040	8 cm
Płyta HC	32 cm
Siatka zbrojeniowa na kleju	-
Tynk cienkowarstwowy	1 cm
	48 cm

STROPODACH	P3
Płyty betonowe 50x50cm	3 cm
Wsporniki tarasowe regulowane	14 - 2 cm
System uszczelniający PMMA	0,3 cm
Papa podkładowa samoprzylepna	0,3 cm
Styropapa spadkowa EPS λ=0,031	2 - 14 cm
Styropian EPS λ=0,030	13 cm
Papa podkładowa	0,3 cm
Grunt podkładowy do papy	0,1 cm
Płyta HC	32 cm
Siatka zbrojeniowa na kleju	-
Tynk cienkowarstwowy	1 cm
	66 cm

Wykończenie hali	P4
Konstrukcja aluminiowa	5 cm
Płyta G-K	1,25 cm
Płyta G-K	1,25 cm
	7,5 cm

DACH DWUSPADOWY	D1
Blacha trapezowa	2 cm
Kontrłata 2,5x5	2,5 cm
Łata 5x5	5 cm
Płyta żelbetowa	15 cm
Membrana EPDM	-
Krokwie / Wełna mineralna	18 cm
Piana natryskowa	5 cm
	32,5 cm

PRZEGRODY PIONOWE

ŚCIANA ZEWNĘTRZNA	SZ1
Tynk gipsowy	2 cm
Styropian λ= 0,040	15 cm
Pustak ceramiczny poroterm	25 cm
Tynk cienkowarstwowy	1 cm
	43 cm

ŚCIANA ZEWNĘTRZNA	SZ2
Deska elewacyjna	2,5 cm
Szczelina powietrzna	1 cm
Legary aluminiowe	2 cm
Styropian EPS λ= 0,040	15 cm
Pustak ceramiczny poroterm	25 cm
Tynk cienkowarstwowy	1 cm
	46,5 cm

ŚCIANA ATTYKOWA	SZ3
Tynk gipsowy	2 cm
Styropian EPS λ= 0,040	15 cm
Pustak ceramiczny poroterm	25 cm
Styropian EPS λ= 0,040	5 cm
Tynk gipsowy	2 cm
	49 cm

ŚCIANA FUNDAMENTOWA	SZ4
Tynk gipsowy	2 cm
Styropian EPS λ= 0,040	5 cm
Pustak ceramiczny poroterm	25 cm
Styropian EPS λ= 0,040	5 cm
Tynk gipsowy	2 cm
	39 cm

ŚCIANA WEWNĘTRZNA	SW 1
Tynk cienkowarstwowy	1 cm
Pustak ceramiczny poroterm	25 cm
Tynk cienkowarstwowy	1 cm
	27 cm

Starosta Wielicki
Rynek Górny 2
32-020 Wieliczka
36

ŚCIANA WEWNĘTRZNA	SW 2
Tynk cienkowarstwowy	1 cm
Pustak ceramiczny poroterm	11,5 cm
Tynk cienkowarstwowy	1 cm
	13,5 cm

ŚCIANA WEWNĘTRZNA	SW 3
Tynk cienkowarstwowy	1 cm
Pustak ceramiczny poroterm	18 cm
Tynk cienkowarstwowy	1 cm
	20 cm

KIEWEL/JANUS

kiewel/janus architektura sp z o.o., sp.k.
ul. Longinusa Podbipięty 29b, 31-980 Kraków
NIP: 679-319-58-80
tel.:501-603-511

INWESTOR
GMINA WIELICZKA
UL.POWSTANIA WARSZAWSKIEGO 1
32-020 WIELICZKA

LOKALIZACJA
miejscowość: Wieliczka
powiat: Wielicki
gmina:Wieliczka
działka nr: 689/1, 690/1, 690/2
obręb: 13 Kokotów

NAZWA
Budynek szkoły podstawowej (segment A, segment B), miejsca postojowe, zbiorniki na wody opadowe.

RYSUNEK
Przekrój A-A

NR RYS.	SKALA		
A.05	1 : 100	BRANŻA	architektura
		FAZA	projekt budowlany
		DATA	styczeń 2022

PROJEKTANT - ARCHITEKTURA mgr inż. arch. Maciej Kiewel MPOIA/077/2014

SPRAWDZAJĄCY - ARCHITEKTURA mgr inż. arch. Jacek Kiewel MPOIA/086/2008

OPRACOWANIE
mgr inż. arch. Tomasz Janus
mgr inż. arch. Katarzyna Ciepichał,
mgr inż. arch. Karolina Motyka,
mgr inż. arch. Karolina Staszkiewicz,
mgr inż. arch. Izabela Nowak
mgr inż. arch. Joanna Łapsa
mgr inż. arch. Mateusz Grzesik
inż. arch. Aleksandra Janiszek
inż. arch. Karol Daraż

FORMAT WYDRUKU 700x420mm

utworzono w programie Revit Architecture

26

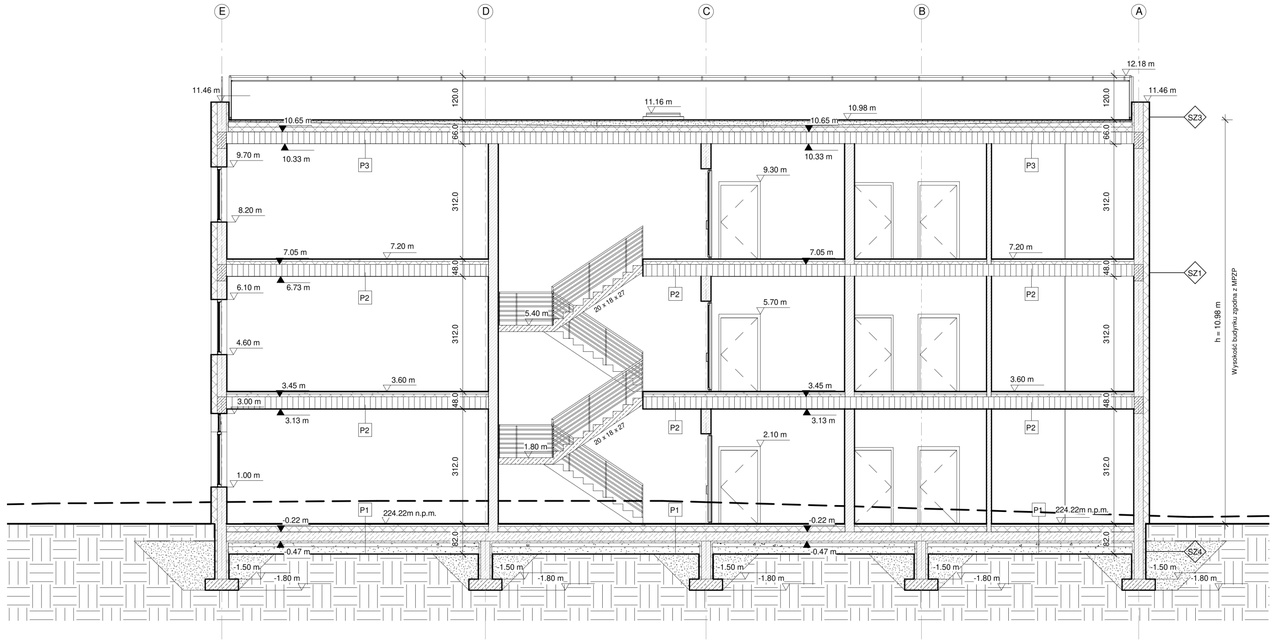

PRZEKRÓJ B-B

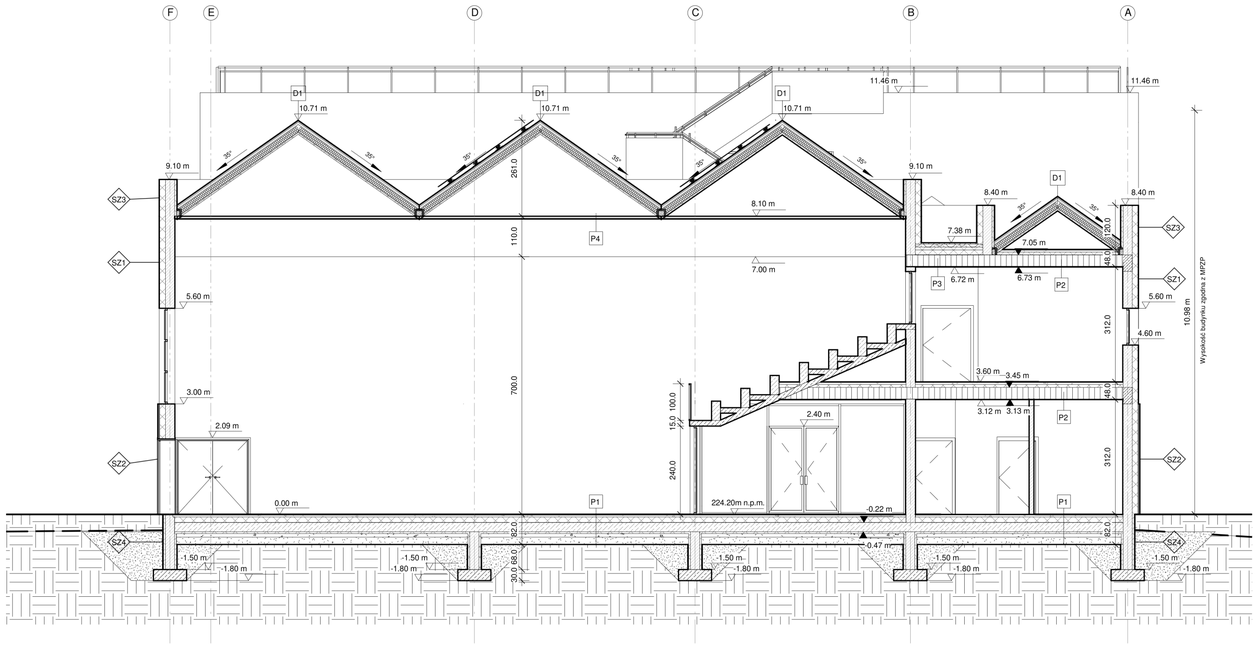

PRZEKRÓJ C-C

PRZEGRODY POZIOME

PODŁOGA NA GRUNCIE	P1
Wykończenie posadzki	2 cm
Wylewka betonowa zbrojona siatką	5 cm
Warstwa poślizgowa 2x folia PE	-
Styropian EPS λ=0,040	15 cm
Papa podkładowa (hydroizolacja)	-
Płyta fundamentowa	25 cm
Styropian EPS λ=0,040	5 cm
Podsypka piaskowa zagęszczona	10 cm
Żwir zagęszczony	20 cm
	82 cm

STROP MIĘDZYPIĘTROWY	P2
Warstwa wykończeniowa	2 cm
Wylewka betonowa zbrojona siatką	5 cm
Styropian EPS λ=0,040	8 cm
Płyta HC	32 cm
Siatka zbrojeniowa na kleju	-
Tynk cienkowarstwowy	1 cm
	48 cm

STROPODACH	P3
Płyty betonowe 50x50cm	3 cm
Wsporniki tarasowe regulowane	14 - 2 cm
System uszczelniający PMMA	0,3 cm
Papa podkładowa samoprzylepna	0,3 cm
Styropapa spadkowa EPS λ=0,031	2 - 14 cm
Styropian EPS λ=0,030	13 cm
Papa podkładowa	0,3 cm
Grunt podkładowy do papy	0,1 cm
Płyta HC	32 cm
Siatka zbrojeniowa na kleju	-
Tynk cienkowarstwowy	1 cm
	66 cm

Wykończenie hali	P4
Konstrukcja aluminiowa	5 cm
Płyta G-K	1,25 cm
Płyta G-K	1,25 cm
	7,5 cm

DACH DWUSPADOWY	D1
Blacha trapezowa	2 cm
Kontrłata 2,5x5	2,5 cm
Łata 5x5	5 cm
Płyta żelbetowa	15 cm
Membrana EPDM	-
Krokwie / Wełna mineralna	18 cm
Piana natryskowa	5 cm
	32,5 cm

PRZEGRODY PIONOWE

ŚCIANA ZEWNĘTRZNA	SZ1
Tynk gipsowy	2 cm
Styropian λ= 0,040	15 cm
Pustak ceramiczny poroterm	25 cm
Tynk cienkowarstwowy	1 cm
	43 cm

ŚCIANA ZEWNĘTRZNA	SZ2
Deska elewacyjna	2,5 cm
Szczelina powietrzna	1 cm
Legary aluminiowe	2 cm
Styropian EPS λ= 0,040	15 cm
Pustak ceramiczny poroterm	25 cm
Tynk cienkowarstwowy	1 cm
	46,5 cm

ŚCIANA ATTYKOWA	SZ3
Tynk gipsowy	2 cm
Styropian EPS λ= 0,040	15 cm
Pustak ceramiczny poroterm	25 cm
Styropian EPS λ= 0,040	5 cm
Tynk gipsowy	2 cm
	49 cm

ŚCIANA FUNDAMENTOWA	SZ4
Tynk gipsowy	2 cm
Styropian EPS λ= 0,040	5 cm
Pustak ceramiczny poroterm	25 cm
Styropian EPS λ= 0,040	5 cm
Tynk gipsowy	2 cm
	39 cm

ŚCIANA WEWNĘTRZNA	SW 1
Tynk cienkowarstwowy	1 cm
Pustak ceramiczny poroterm	25 cm
Tynk cienkowarstwowy	1 cm
	27 cm

ŚCIANA WEWNĘTRZNA	SW 2
Tynk cienkowarstwowy	1 cm
Pustak ceramiczny poroterm	11,5 cm
Tynk cienkowarstwowy	1 cm
	13,5 cm

ŚCIANA WEWNĘTRZNA	SW 3
Tynk cienkowarstwowy	1 cm
Pustak ceramiczny poroterm	18 cm
Tynk cienkowarstwowy	1 cm
	20 cm

Gmina Wieliczka
Rynek Górny 2
32-020 Wieliczka
36

teren istniejący

teren projektowany

KIEWEL/JANUS
kiewel/janus architektura sp z o.o., ep.k.
ul. Longinusa Podbipięty 29b, 31-980 Kraków
NIP: 679-319-58-80
tel.:501-603-511

INWESTOR
GMINA WIELICZKA
UL.POWSTANIA WARSZAWSKIEGO 1
32-020 WIELICZKA

LOKALIZACJA
miejscowość: Wieliczka
powiat: Wielicki
gmina:Wieliczka
działka nr: 689/1, 690/1, 690/2
obręb: 13 Kokotów

NAZWA
Budynek szkoły podstawowej (segment A, segment B), miejsca postojowe, zbiornika na wody opadowe.

RYSUNEK
Przekroje B-B i C-C

NR RYS.	SKALA	BRANŻA	architektura
A.06	1 : 100	FAZA	projekt budowlany
		DATA	grudzień 2022

PROJEKTANT - ARCHITEKTURA mgr inż. arch. Maciej Kiewel MPOIA/077/2014

SPRAWDZAJĄCY - ARCHITEKTURA mgr inż. arch. Jacek Kiewel MPOIA/086/2008

OPRACOWANIE
mgr inż. arch. Tomasz Janus
mgr inż. arch. Katarzyna Ciepichał,
mgr inż. arch. Karolina Motyka,
mgr inż. arch. Karolina Staszkiewicz,
mgr inż. arch. Izabela Nowak
mgr inż. arch. Joanna Łapsa
mgr inż. arch. Mateusz Grzesik
inż. arch. Aleksandra Janiszek
inż. arch. Karol Daraż

FORMAT WYDRUKU 700x420mm
Utworzono w programie Revit Architecture

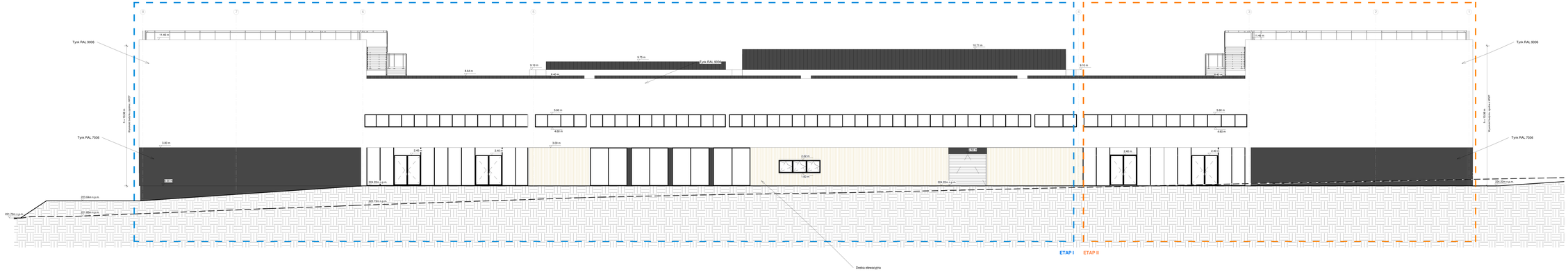

Starosta Wielicki
Rynek Górny 2
32-020 Wieliczka
36

tynki istniejący

tynki projektowany

KIEWEL DANUS
Kiewel Danus architekci sp. z o.o., sp.k.
ul. Langiewicza Piotrkowska 28a, 37-450 Krasne
tel. 501 455 011
tel. 531 455 011

INWESTOR
Gmina Wieliczka
ul. Kościuszki 10
32-020 WIELICZKA

LOKALIZACJA
Wieliczka, ul. Piotrkowska
powiat: Wielicki
województwo: Małopolskie
Działka nr: 1897/7, 1897/1, 1897/2
obręb: 13 Piekiełko

NAZWA
Budynek szkoły podstawowej | segment A, segment B | miejsca postojowe, zbiornik na wody opadowe

STRONA
Elewacja północna

NR RYS.	SKALA	BRANŻA	ROZMIAR
A.07	1 : 100	FAZA	1189x841mm

DATA
Listopad 2021

PROJEKTANT - ARCHITEKTURA
mgr inż. arch. Maciej Kowalczyk
MPDAUT/0119/PDL

SPRAWDZAJĄCY - ARCHITEKTURA
mgr inż. arch. Jacek Kowalczyk
MPDAUT/0039/PDL/09

OPRACOWANIE
mgr inż. arch. Tomasz Janus
mgr inż. arch. Katarzyna Czajecka
mgr inż. arch. Karolina Mikołka
mgr inż. arch. Karolina Bogusławska
mgr inż. arch. Karol Dusza

mgr inż. arch. Joanna Łętowska
mgr inż. arch. Mateusz Grzesik
inż. arch. Kamil Kowalczyk
inż. arch. Karol Dusza

FORMAT WYDRUKU 594x841mm

dokument w programie Revit Architecture

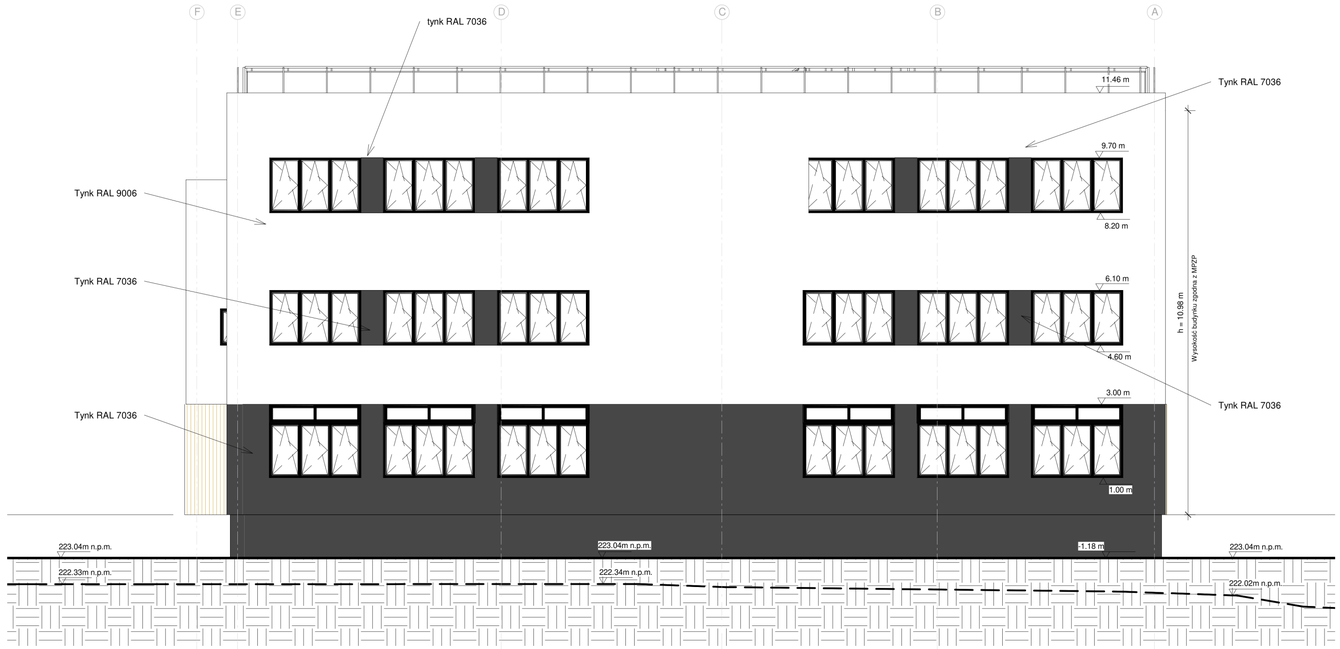

ELEWACJA WSCHODNIA

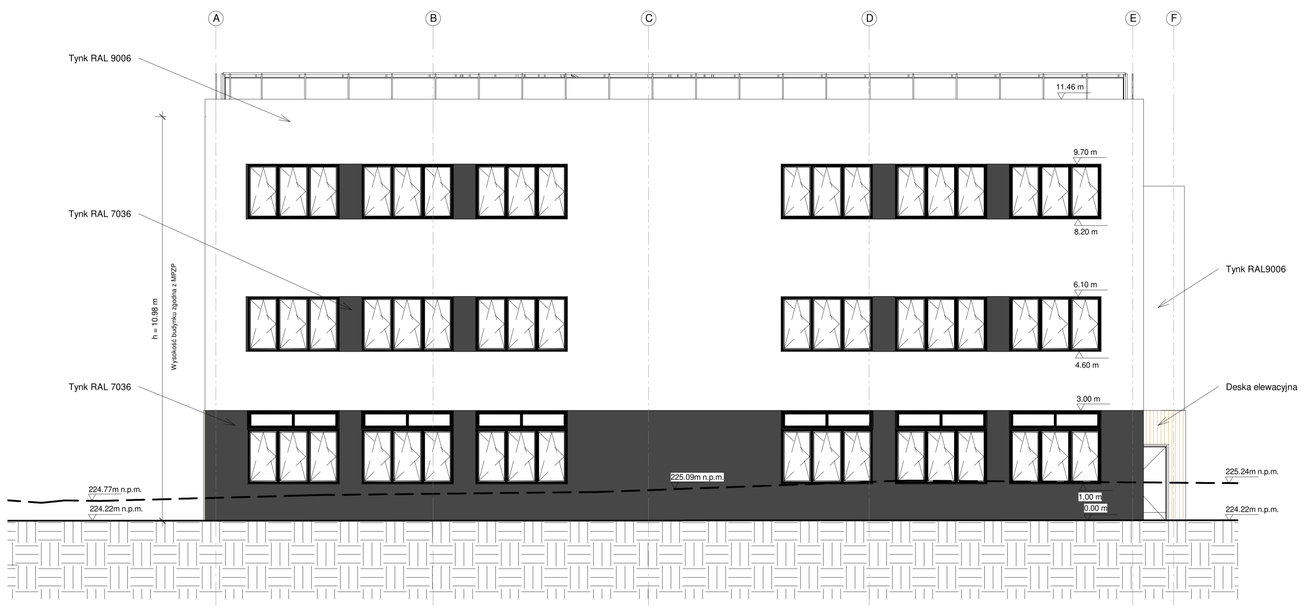

ELEWACJA ZACHODNIA

teren istniejący

teren projektowany

Starosta Wielicki
Rynek Górny 2
32-020 Wieliczka
36

KIEWEL/JANUS

kiewel/janus architektura sp z o.o., sp.k.
ul. Longinusa Podbipięty 29b, 31-960 Kraków
NIP: 679-319-58-80
tel.:501-603-511

INWESTOR
GMINA WIELICZKA
UL.POWSTANIA WARSZAWSKIEGO 1
32-020 WIELICZKA

LOKALIZACJA
miejscowość: Wieliczka
powiat: Wielicki
gmina:Wieliczka
działka nr: 689/1, 690/1, 690/2
obręb: 13 Kokotów

NAZWA
Budynek szkoły podstawowej (segment A, segment B), miejsca postojowe, zbiorniki na wody opadowe.

RYSUNEK
Elewacja wschodnia i zachodnia

NR RYS.	SKALA	BRANŻA	architektura
A.08	1 : 100	FAZA	projekt budowlany
		DATA	styczeń 2022

PROJEKTANT - ARCHITEKTURA mgr inż. arch. Maciej Kiewel MPOIA/077/2014

SPRAWDZAJĄCY - ARCHITEKTURA mgr inż. arch. Jacek Kiewel MPOIA/086/2008

OPRACOWANIE
mgr inż. arch. Tomasz Janus
mgr inż. arch. Katarzyna Ciepichał,
mgr inż. arch. Karolina Motyka,
mgr inż. arch. Karolina Staszkiewicz,
mgr inż. arch. Izabela Nowak
mgr inż. arch. Joanna Łapsa
mgr inż. arch. Mateusz Grzesik
inż. arch. Aleksandra Janiszek
inż. arch. Karol Daraż

FORMAT WYDRUKU 700x400mm

utworzono w programie Revit Architecture

Maciej Kiewel architekt nr 2014

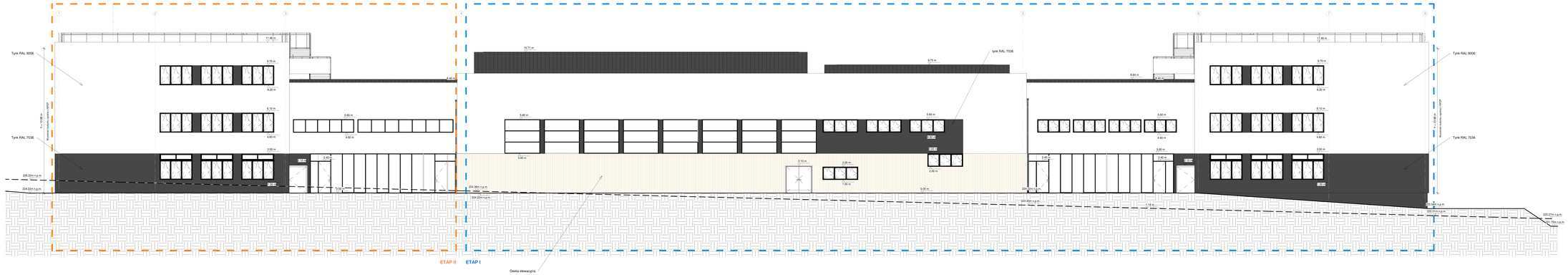

Starosta Wieliczki
Rynek Górny 2
32-020 Wieliczka
36

— — — teren istniejący

——— teren projektowany

KIEWEL JANUS

Niewielańska architekci sp. z o.o., spółka
ul. Langiewicza Piotrkowy 28b, 31-089 Kraków
tel. 12 422 00 11
ul. 331 400 01 0

INWESTOR
Gmina WIELICZKA
ul. JEANETTEJAN 4
32-020 WIELICZKA

UZGADNIANIE/ZATWIERDZENIE
Wnioskowanie: Wielickie
Zatwierdzenie:
gminna Wielickiego
Godzina 10: 00/07, 00/01, 00/02
dnia/r. 13 Maciej

NAZWA
Budynek szkoły podstawowej | segment A, segment B 1, miejsca postojowe, zbiornik na wody opadowe

RYSUNEK
Elewacja południowa

NR RYS.	SKALA	BRANŻA	architektura
A.09	1 : 100	FAZA	projekt budowlany
		DATA	styczeń 2022

PROJEKTANT - ARCHITEKTURA
mgr inż. arch. Maciej Kiewel
UPRAWNIENIA BUDOWLANE

SPRAWDZAJĄCY - ARCHITEKTURA
mgr inż. arch. Jacek Kiewel
UPRAWNIENIA BUDOWLANE

OPRACOWANIE
mgr inż. arch. Tomasz Janus
mgr inż. arch. Katarzyna Czajchel
mgr inż. arch. Karolina Mikołka
mgr inż. arch. Aleksandra Kowalczyk
mgr inż. arch. Izabela Nowak
mgr inż. arch. Joanna Łabno
mgr inż. arch. Mateusz Grzesik
inż. arch. Kinga Kowalczyk
inż. arch. Karol Dwnik

FORMAT WYDRUKU 594x841mm
zrealizowano w programie Revit Architecture