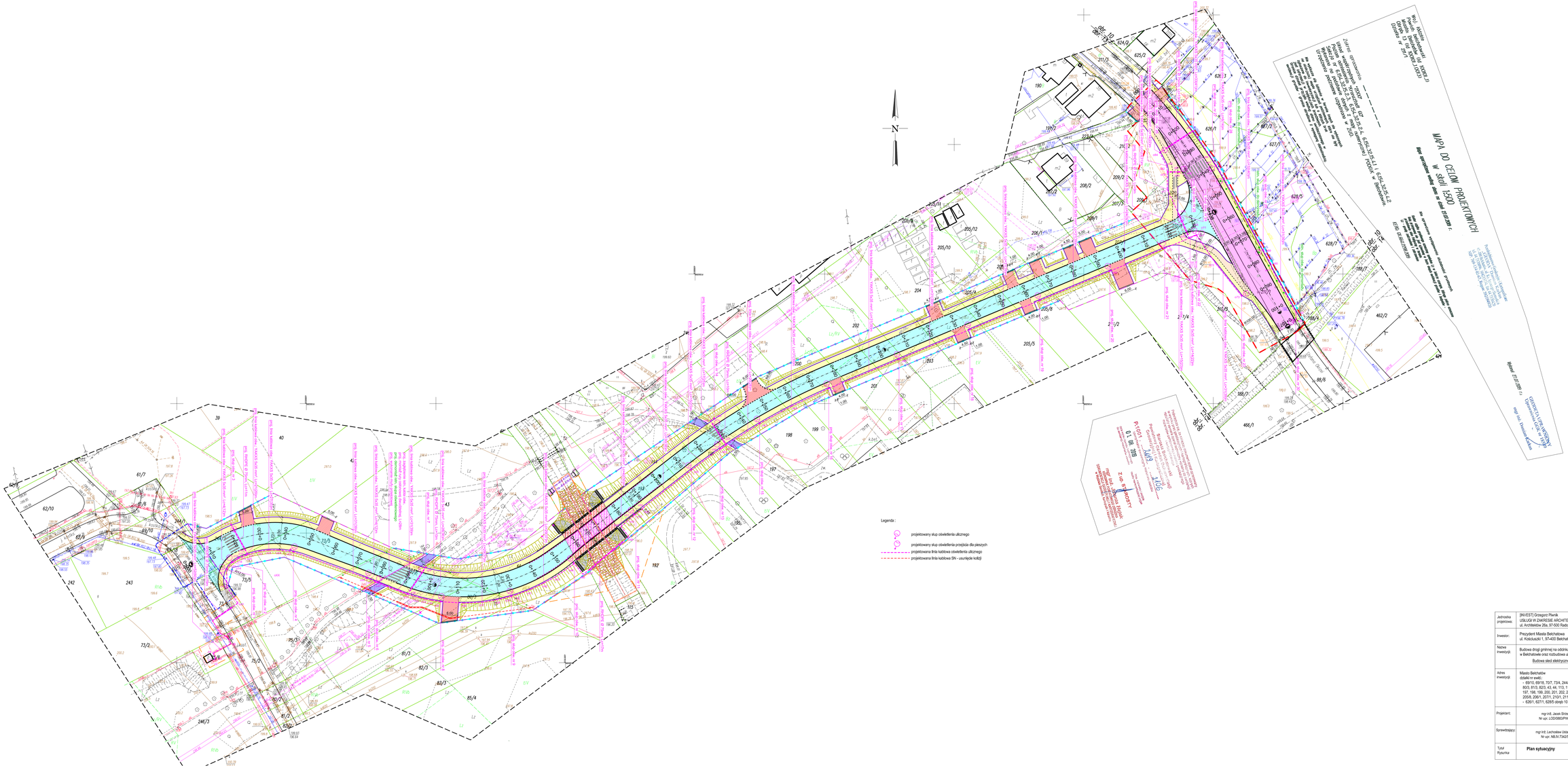

Jednostka projektowa:	[INVEST] Grzegorz Pierlik USŁUGI W ZAKRESIE ARCHITEKTURY I INŻYNIERII ul. Architektów 26a, 97-500 Radomsko	Tom:	IV
Inwestor:	Prezydent Miasta Bełchatowa ul. Kościuszki 1, 97-400 Bełchatów	Branża:	Elektryczna
Nazwa inwestycji:	Budowa drogi gminnej na odcinku od ul. Kopeckiego do ul. Okrzei w Bełchatowie oraz rozbudowa ul. Okrzei w Bełchatowie Budowa sieci elektrycznej oświetlenia ulicznego	Data:	lipiec 2019 r.
Adres inwestycji:	Miasto Bełchatów działki nr ewid.: - 69/10, 69/16, 707, 734, 244/1, 244/2, 73/5, 75/3, 75/2, 75/6, 80/3, 81/3, 82/3, 43, 44, 113, 114, 119/3, 192, 193, 194, 195, 196, 197, 198, 199, 200, 201, 202, 203, 204, 205/4, 205/5, 205/7, 205/8, 206/1, 207/1, 210/1, 211/1, 223/2, 223/4, 211/3 obręb 13; - 626/1, 627/1, 628/5 obręb 10	Skala	1:500
Projektant:	mgr inż. Jacek Strzelecki Nr upr. LOD/0583/PWOE/08	Podpis	
Sprawdzający:	mgr inż. Lechosław Ulatkowskiz Nr upr. NB.IV.7342/5198	Podpis	
Tytuł Rysunku	**Plan sytuacyjny**	Nr rys. EO-1	Nr strony