

NAZWA
ZAMIERZENIA
BUDOWLANEGO:

ROBOTY BUDOWLANE POMIESZCZEŃ W FILIACH BIBLIOTECZNYCH WIMBP W GDAŃSKU

NAZWA OBIEKTU:

LOKALE UŻYTKOWE BIBLIOTEKI

ADRESY
INWESTYCJI:

*Miejska Filia Biblioteczna nr 1; al. Grunwaldzka 82, 80-244 Gdańsk;
jednostka/obręb ewid.: 226101_1.0041, działki nr 258/6, 263/1, 266, 268/11;*

*Miejska Filia Biblioteczna nr 6; ul. Pilotów 3, 80-460 Gdańsk;
jednostka/obręb ewid.: 226101_1.0033, działka nr 75/37;*

*Miejska Filia Biblioteczna nr 7; ul. Lelewela 21/22, 80-438 Gdańsk;
jednostka/obręb ewid.: 226101_1.0042, działka nr 335/2;*

*Miejska Filia Biblioteczna nr 16; ul. Dworska 27, 80-511 Gdańsk;
jednostka/obręb ewid.: 226101_1.0034, działka nr 367/21;*

*Miejska Filia Biblioteczna nr 26; ul. Gospody 3b, 80-346 Gdańsk;
jednostka/obręb ewid.: 226101_1.0007, działka nr 76/1;*

*Miejska Filia Biblioteczna nr 50; ul. Paderewskiego 11, 80-171 Gdańsk;
jednostka/obręb ewid.: 226101_1.0064, działka nr 900/38;*

*Miejska Filia Biblioteczna nr 71; ul. Azaliowa 18, 80-177 Gdańsk;
jednostka/obręb ewid.: 226101_1.0036, działka nr 375/7;*

KATEGORIA
OBIEKTU
BUDOWLANEGO:

IX – budynki kultury, nauki i oświaty, jak: teatry, opery, kina, muzea, galerie sztuki, **biblioteki**, archiwa, domy kultury, budynki szkolne i przedszkolne, żłobki, kluby dziecięce, internaty, bursy i domy studenckie, laboratoria i placówki badawcze, stacje meteorologiczne i hydrologiczne, obserwatoria, budynki ogrodów zoologicznych i botanicznych

FAZA:

Projekt wykonawczy

INWESTOR:

**Wojewódzka i Miejska Biblioteka
Publiczna im. Josepha Conrada-
Korzeniowskiego w Gdańsku
Targ Rakowy 5/6, 80-806 Gdańsk**

DATA:

Maj 2021 r.

EGZEMPLARZ:

SPIS TREŚCI

3	PROJEKT WYKONAWCZY		
3.0	Uprawnienia do projektowania oraz zaświadczenia o przynależności do Izby Architektów RP – projektanta i sprawdzającego		
3.1	Część opisowa		
3.2	Część rysunkowa:		
	Rys. A01	Schemat wymiany sufitu – FB nr 1 (Grunwaldzka 82)	Skala 1:100
	Rys. A02	Schemat wymiany szklenia – FB nr 6 (Pilotów 3)	Skala 1:25
	Rys. A03	Schemat malowania – FB nr 7 (Lelewela 21/22)	Skala 1:100
	Rys. A04	Schemat wycięcia krat – FB nr 16 (Dworska 27)	Skala 1:50
	Rys. A05	Schemat malowania – FB nr 26 (Gospody 3B)	Skala 1:100
	Rys. A06	Schemat malowania – FB nr 50 (Paderewskiego 11)	Skala 1:50
	Rys. A07	Schemat malowania – FB nr 71 (Azaliowa 18)	Skala 1:100



IZBA ARCHITEKTÓW
RZECZYPOSPOLITEJ POLSKIEJ

POMORSKA OKRĘGOWA IZBA ARCHITEKTÓW
OKRĘGOWA KOMISJA KWALIFIKACYJNA

I.dz. 595/POIA/2007

Gdańsk, dnia 11 czerwca 2007 r.

sygnatura akt: PO/KK/158/2007

DECYZJA

Na podstawie art. 12 ust. 1 pkt 1 i ust. 2, art. 13 ust. 1 pkt 1 i art. 14 ust. 1 pkt 1 ustawy z dnia 7 lipca 1994 r. - Prawo budowlane (tekst jednolity: Dz. U. z 2006 r. Nr 156, poz. 1118; zm. Nr 170, poz. 1217), art. 11 i 24 ust. 1 pkt 2 ustawy z dnia 15 grudnia 2000 r. o samorządach zawodowych architektów, inżynierów budownictwa oraz urbanistów (Dz. U. z 2001 r. Nr 5, poz. 42, z 2002 r. Nr 23, poz. 221 i Nr 153, poz. 1271 i Nr 240, poz. 2052, z 2003 r. Nr 124, poz. 1152 i Nr 190, poz. 1864, z 2004 r. Nr 141, poz. 1492 oraz z 2005 r. Nr 150, poz. 1247), oraz art. 104 i 107 § 1 i 4 ustawy z dnia 14 czerwca 1960 r. - Kodeks postępowania administracyjnego (tekst jednolity: Dz. U. z 2000 r. Nr 98, poz. 1071; dalsze zmiany: Dz. U. z 2001 r. Nr 49, poz. 509, z 2002 r. Nr 113, poz. 984, Nr 153, poz. 1271, i Nr 169, poz. 1387, z 2003 r. Nr 130, poz. 1188, z 2004 r. Nr 162, poz. 1692 oraz z 2005 r. Nr 64, poz. 565 i Nr 78, poz. 682)

stwierdza się, że

Pan

mgr inż. arch. Tomasz Lubelski

posiada odpowiednie wykształcenie techniczne i praktykę zawodową
i nadaje się

UPRAWNIENIA BUDOWLANE

w specjalności architektonicznej do projektowania bez ograniczeń

Decyzja niniejsza jako uwzględniająca w całości żądanie strony nie wymaga uzasadnienia.

Od decyzji przysługuje Panu odwołanie do Krajowej Komisji Kwalifikacyjnej Izby Architektów. Odwołanie wnosi się za pośrednictwem organu, który wydał decyzję tj. Okręgowej Komisji Kwalifikacyjnej Pomorskiej Okręgowej Izby Architektów, w terminie 14 dni od dnia doręczenia decyzji.

Członkowie Okręgowej Komisji Kwalifikacyjnej Pomorskiej Okręgowej Izby Architektów:

Przewodniczący Komisji	Wiceprzewodnicząca Komisji	Wiceprzewodniczący Komisji	Sekretarz Komisji	Członek Komisji	Członek Komisji
Konrad Pławiński	Elżbieta Zdunkowska - Mróż	Romuald Cieluch	Joanna Wciorka - Kiernicka	Barbara Wilemborek	Antoni Wolański

Otrzymują:

1. Strona (wnioskodawca): Tomasz Lubelski, 80-299 Gdańsk, Dionizosa 1/1
2. Gdy decyzja stanie się ostateczna:
 - 1) Główny Inspektor Nadzoru Budowlanego - w celu wpisania do centralnego rejestru osób posiadających uprawnienia budowlane,
 - 2) Pomorska Okręgowa Rada Izby Architektów.
3. a.a.

80-836 Gdańsk, ul. Targ Węglowy 27. Tel.: 058 300 06 56. Fax: 058 305 27 20. E-mail: pomorska@iarp.pl Http://www.pomorska.iarp.pl
Regon: 017466395 - 00028 Konto: PKO BP SA III O / Gdańsk Nr 24 1020 1811 0000 0202 0015 3205

**ZGODNE
Z ORYGINAŁEM**



IZBA ARCHITEKTÓW
RZECZYPOSPOLITEJ POLSKIEJ

Pomorska Okręgowa Rada Izby Architektów RP

ZAŚWIADCZENIE - ORYGINAŁ

(wypis z listy architektów)

Pomorska Okręgowa Rada Izby Architektów RP zaświadcza, że:

mgr inż. arch. Tomasz Jan Lubelski

posiadający kwalifikacje zawodowe do pełnienia samodzielnych funkcji technicznych w budownictwie w specjalności architektonicznej i w zakresie posiadanych uprawnień nr **PO/KK/158/2007**, jest wpisany na listę członków Pomorskiej Okręgowej Izby Architektów RP pod numerem: **PO-0914**.

Członek czynny od: 19-09-2007 r.

Data i miejsce wygenerowania zaświadczenia: 07-01-2021 r. Gdańsk.

Zaświadczenie jest ważne do dnia: **30-06-2021 r.**

Podpisano elektronicznie w systemie informatycznym Izby Architektów RP przez:
Bartosz Macikowski, Przewodniczący Okręgowej Rady Izby Architektów RP.

Nr weryfikacyjny zaświadczenia:

PO-0914-A221-ECFC-32YA-1Y13

Dane zawarte w niniejszym zaświadczeniu można sprawdzić podając nr weryfikacyjny zaświadczenia w publicznym serwisie internetowym Izby Architektów: www.izbaarchitektow.pl lub kontaktując się bezpośrednio z właściwą Okręgową Izbą Architektów RP.

POMORSKI URZĄD WOJEWÓDZKI
 (5) w GDAŃSKU
 WYDZIAŁ
 Architektury i Budownictwa
 80-810 Gdańsk, ul. Okopowa 21/27

Gdańsk, dnia 2000-11-29

AB-II-7131/00

DECYZJA Nr 136/Gd/00

Na podstawie art. 13 ust. 1 pkt ¹....., art. 14 ust. 1 pkt ¹....., ustawy z dnia 7 lipca 1994 r. - Prawo budowlane /Dz. U. Nr 89, poz. 414 z późn. zm./ oraz § 9 ust. 1 pkt 1 i 2 § rozporządzenia Ministra Gospodarki Przestrzennej i Budownictwa z dnia 30 grudnia 1994 r. w sprawie samodzielnych funkcji w budownictwie /Dz. U. Nr 8, poz. 38 z 1995 r./

n a d a j ę :

Pani/u..... Magdalenie Kalińskiej

..... magister inżynier architekt

ur. w dniu 7 czerwca 1971 roku w Gdańsku

UPRAWNIENIA BUDOWLANE

w specjalności architektonicznej

.....

w zakresie projektowania bez ograniczeń.

.....



z up. WOLZ WODY
Steler
 mgr inż. arch. Adam Steler
 DYREKTOR WYDZIAŁU

Otrzymuje:

1. Pani Magdalena Kalińska
 ul. Pomorska 16 B / 7
 80-333 Gdańsk
2. a/a

**ZGODNE
 Z ORYGINAŁEM**



IZBA ARCHITEKTÓW
RZECZYPOSPOLITEJ POLSKIEJ

Pomorska Okręgowa Rada Izby Architektów RP

ZAŚWIADCZENIE - ORYGINAŁ
(wypis z listy architektów)

Pomorska Okręgowa Rada Izby Architektów RP zaświadcza, że:

mgr inż. arch. Magdalena Kalińska

posiadająca kwalifikacje zawodowe do pełnienia samodzielnych funkcji technicznych w budownictwie w specjalności architektonicznej i w zakresie posiadanych uprawnień nr **136/Gd/00**, jest wpisana na listę członków Pomorskiej Okręgowej Izby Architektów RP pod numerem: **PO-0209**.

Członek czynny od: 22-02-2002 r.

Data i miejsce wygenerowania zaświadczenia: 23-02-2021 r. Gdańsk.

Zaświadczenie jest ważne do dnia: **30-06-2022 r.**

Podpisano elektronicznie w systemie informatycznym Izby Architektów RP przez:
Bartosz Macikowski, Przewodniczący Okręgowej Rady Izby Architektów RP.

Nr weryfikacyjny zaświadczenia:

PO-0209-C1EA-F693-8814-3YB2

Dane zawarte w niniejszym zaświadczeniu można sprawdzić podając nr weryfikacyjny zaświadczenia w publicznym serwisie internetowym Izby Architektów: www.izbaarchitektow.pl lub kontaktując się bezpośrednio z właściwą Okręgową Izbą Architektów RP.

OPIS ARCHITEKTONICZNO-BUDOWLANY WYKONAWCZY

Przedmiot inwestycji

NAZWA ZAMIERZENIA:	ROBOTY BUDOWLANE POMIESZCZEŃ W FILIACH BIBLIOTECZNYCH WiMBP W GDAŃSKU
NAZWA OBIEKTU :	LOKALE UŻYTKOWE BIBLIOTEKI
LOKALIZACJA:	Miejska Filia Biblioteczna nr 1; al. Grunwaldzka 82, 80-244 Gdańsk; jednostka/obręb ewid.: 226101_1.0041, działki nr 258/6, 263/1, 266, 268/11; Miejska Filia Biblioteczna nr 6; ul. Pilotów 3, 80-460 Gdańsk; jednostka/obręb ewid.: 226101_1.0033, działka nr 75/37; Miejska Filia Biblioteczna nr 7; ul. Lelewela 21/22, 80-438 Gdańsk; jednostka/obręb ewid.: 226101_1.0042, działka nr 335/2; Miejska Filia Biblioteczna nr 16; ul. Dworska 27, 80-511 Gdańsk; jednostka/obręb ewid.: 226101_1.0034, działka nr 367/21; Miejska Filia Biblioteczna nr 26; ul. Gospody 3b, 80-346 Gdańsk; jednostka/obręb ewid.: 226101_1.0007, działka nr 76/1; Miejska Filia Biblioteczna nr 50; ul. Paderewskiego 11, 80-171 Gdańsk; jednostka/obręb ewid.: 226101_1.0064, działka nr 900/38; Miejska Filia Biblioteczna nr 71; ul. Azaliowa 18, 80-177 Gdańsk; jednostka/obręb ewid.: 226101_1.0036, działka nr 375/7;
INWESTOR:	Wojewódzka i Miejska Biblioteka Publiczna im. Josepha Conrada-Korzeniowskiego w Gdańsku Targ Rakowy 5/6, 80-806 Gdańsk
OPRACOWAŁ:	mgr inż. arch. Tomasz Lubelski nr upr. proj. PO/KK/158/2007 PRO-INVEST sp. z o.o. 81-854 Sopot, Al. Niepodległości 670A

1. Miejska Filia Biblioteczna nr 1 (al. Grunwaldzka 82, 80-244 Gdańsk)

W zakresie przedsięwzięcia są pomieszczenia zaplecza lokalu biblioteki zgodnie z załącznikiem graficznym. Należy dokonać wymiany kasetonów sufitu rastrowego na nowe tego samego typu i koloru. Należy wyczyścić połączenia między kasetonami, anemostaty i inne zmywalne elementy zainstalowane w płaszczyźnie sufitów podwieszanych objętych zakresem.

Szczegóły i wątpliwości należy ustalić z użytkownikiem przed rozpoczęciem prac.

2. Miejska Filia Biblioteczna nr 6 (ul. Pilotów 3, 80-460 Gdańsk)

W zakresie przedsięwzięcia jest wymiana wypełnień górnych w skrzydłach drzwi zewnętrznych na pola szklone zgodnie z załącznikiem graficznym.

Szczegóły i wątpliwości, w tym ponowne umiejscowienie naklejek zakazu należy ustalić z użytkownikiem przed rozpoczęciem prac.

3. Miejska Filia Biblioteczna nr 7 (ul. Lelewela 21/22, 80-438 Gdańsk)

W zakresie przedsięwzięcia jest szpachlowanie drobnych zadrapań i malowanie ścian pomieszczeń objętych opracowaniem zgodnie z załącznikiem graficznym oraz montaż oznaczonych na rysunku paneli z płyt meblowych zgodnie z załącznikiem graficznym.

Kolorystykę należy ustalić z użytkownikiem przed rozpoczęciem prac.

Szczegóły i wątpliwości należy ustalić z użytkownikiem przed rozpoczęciem prac.

4. Miejska Filia Biblioteczna nr 16 (ul. Dworska 27, 80-511 Gdańsk)

W zakresie przedsięwzięcia jest demontaż i utylizacja okratowania zewnętrznego okien lokalu biblioteki zgodnie z załącznikiem graficznym. Okna będące przedmiotem opracowania zlokalizowane są na I piętrze budynku, a do części z nich jest ułatwiony dostęp ze stropodachu nad parterem.

Szczegóły i wątpliwości należy ustalić z użytkownikiem przed rozpoczęciem prac.

5. Miejska Filia Biblioteczna nr 26 (ul. Gospody 3b, 80-346 Gdańsk)

W zakresie przedsięwzięcia jest szpachlowanie drobnych zadrapań i malowanie ścian oraz sufitów pomieszczeń objętych opracowaniem zgodnie z załącznikiem graficznym oraz montaż odbojników ściennych i narożnikowych w oznaczonych załącznikiem graficznym miejscach.

Kolorystykę należy ustalić z użytkownikiem przed rozpoczęciem prac.

Szczegóły i wątpliwości należy ustalić z użytkownikiem przed rozpoczęciem prac.

6. Miejska Filia Biblioteczna nr 50 (ul. Paderewskiego 11, 80-171 Gdańsk)

W zakresie przedsięwzięcia jest szpachlowanie drobnych zadrapań i malowanie ścian oraz sufitów pomieszczenia objętego opracowaniem zgodnie z załącznikiem graficznym, w tym malowanie fragmentu ściany farbą tablicową do pisania kredą.

Kolorystykę należy ustalić z użytkownikiem przed rozpoczęciem prac.

Szczegóły i wątpliwości należy ustalić z użytkownikiem przed rozpoczęciem prac.

7. Miejska Filia Biblioteczna nr 71 (ul. Azaliowa 18, 80-177 Gdańsk)

W zakresie przedsięwzięcia jest szpachlowanie drobnych zadrapań i malowanie ścian pomieszczeń objętych opracowaniem zgodnie z załącznikiem graficznym.

Kolorystykę należy ustalić z użytkownikiem przed rozpoczęciem prac.

Szczegóły i wątpliwości należy ustalić z użytkownikiem przed rozpoczęciem prac.

Opracował:

*mgr inż. arch. Tomasz Lubelski
nr upr. bud. PO/KK/158/2007*

ZESTAWIENIE POWIERZCHNI - PARTER

BIURO	34,2 m ²
KIEROWNIK	9,6 m ²
KORYTARZ	8,5 m ²
WC	9,7 m ²
POM. SOCJALNE	19,1 m ²
MAGAZYN	8,9 m ²

RAZEM 90,0 m²

KIEROWNIK	9,6 m ²	H pom = 300 cm
KORYTARZ	8,5 m ²	H pom = 300 cm
MAGAZYN	8,9 m ²	H pom = 300 cm

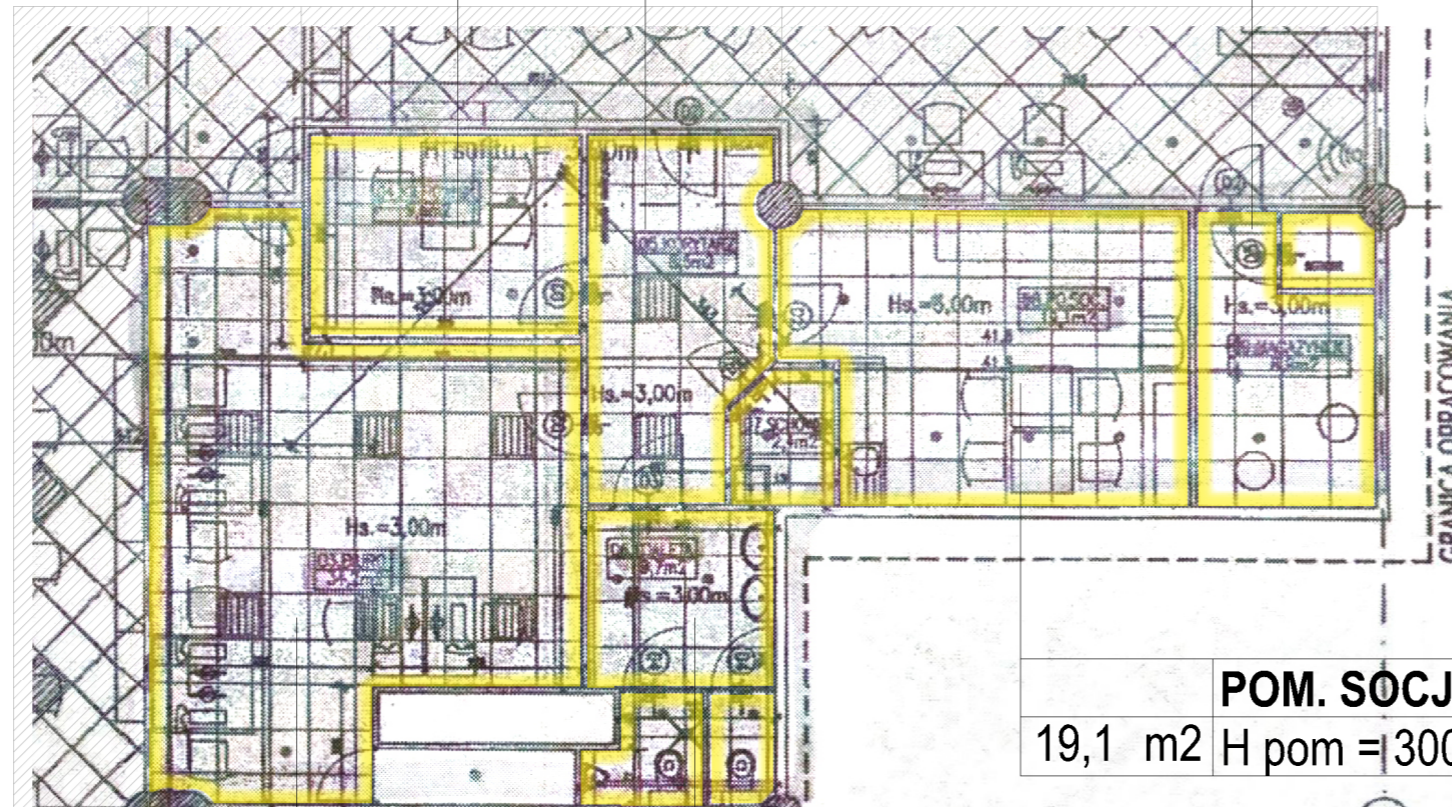

POM. SOCJALNE	19,1 m ²	H pom = 300 cm
----------------------	---------------------	----------------

BIURO	34,2 m ²	H pom = 300 cm
--------------	---------------------	----------------

WC	9,7 m ²	H pom = 300 cm
-----------	--------------------	----------------

POMIESZCZENIA ZAPLECZA LOKALU BIBLIOTEKI PRZEZNACZONE DO WYMIANY KASETONÓW SUFITOWYCH I WYCZYSZCZENIA PROFILI MIĘDZYKASETONOWYCH ORAZ ANEMOSTATÓW

DOKUMENTACJĘ ARCHITEKTONICZNĄ NALEŻY SKOORDYNOWAĆ Z PROJEKTAMI BRANŻOWYMI ORAZ W RAZIE NIEJASNOŚCI OBOWIĄZKOWO POWIADOMIĆ PROJEKTANTÓW



PRO-INVEST sp. z o.o.
 Al. Niepodległości 670A, 81-854 Sopot
 tel: +48 58 765 05 89
 firma@pro-invest.com.pl
 www.pro-invest.com.pl

GLÓWNA JEDNOSTKA PROJEKTOWA



Wojewódzka i Miejska Biblioteka Publiczna im. J. Conrada-Korzeniowskiego w Gdańsku
 Targ Rakowy 5/6, 80-806 Gdańsk
 tel: +48 58 301 48 11
 wbp@wbpg.org.pl
 www.wbpg.org.pl

INWESTOR

NAZWA ZAMIERZENIA	ROBOTY BUDOWLANE POMIESZCZEŃ W FILIACH BIBLIOTECZNYCH WIMBP W GDAŃSKU	FAZA PROJEKTU	PW
LOKALIZACJA ZAMIERZENIA	al. Grunwaldzka 82, 80-244 Gdańsk; jednostka/obręb ewid.: 226101_1.0041, działki nr 258/6, 263/1, 266, 268/11	ELEMENT PROJEKTU	PROJ. ARCH-BUD
NAZWA OBIEKTU	LOKAL UŻYTKOWY BIBLIOTEKI - FILIA BIBLIOTECZNA NR 1 (ul. Grunwaldzka 82)	DATA PROJEKTU	MAJ 2021

PROJEKTANT	IMIE I NAZWISKO MGR INŻ. ARCH. TOMASZ LUBELSKI	UPR. BUDOWLANE NR	PO/KK/158/2007	DATA RYSUNKU	2021-05-20
PROJEKTANT SPRAWDZAJĄCY	MGR INŻ. ARCH. MAGDALENA KALIŃSKA		136/Gd/00	SPRAWDZENIA	2021-05-20
WSPÓLPRACA	MGR INŻ. ARCH. MATEUSZ WIĄCKIEWICZ MGR INŻ. ARCH. PAULINA KRUPIŃSKA		33/POOKK/VI/2018		

RYSUNEK	NAZWA SCHEMAT WYMIANY SUFITU	SKALA	1:100	NR	A01
---------	--	-------	-------	----	------------

WYMIANA WYPEŁNIEŃ W GÓRNYCH POLACH SKRZYDEŁ NA POLA SZKLONE (SZYBA ZESPOLONA) - ZGODNIE ZE SCHEMATEM

Wojewódzka i Miejska
Biblioteka Publiczna
im. J. Conrada-Korzeniowskiego
w Gdańsku

STAN ISTNIEJĄCY

STAN PROJEKTOWANY

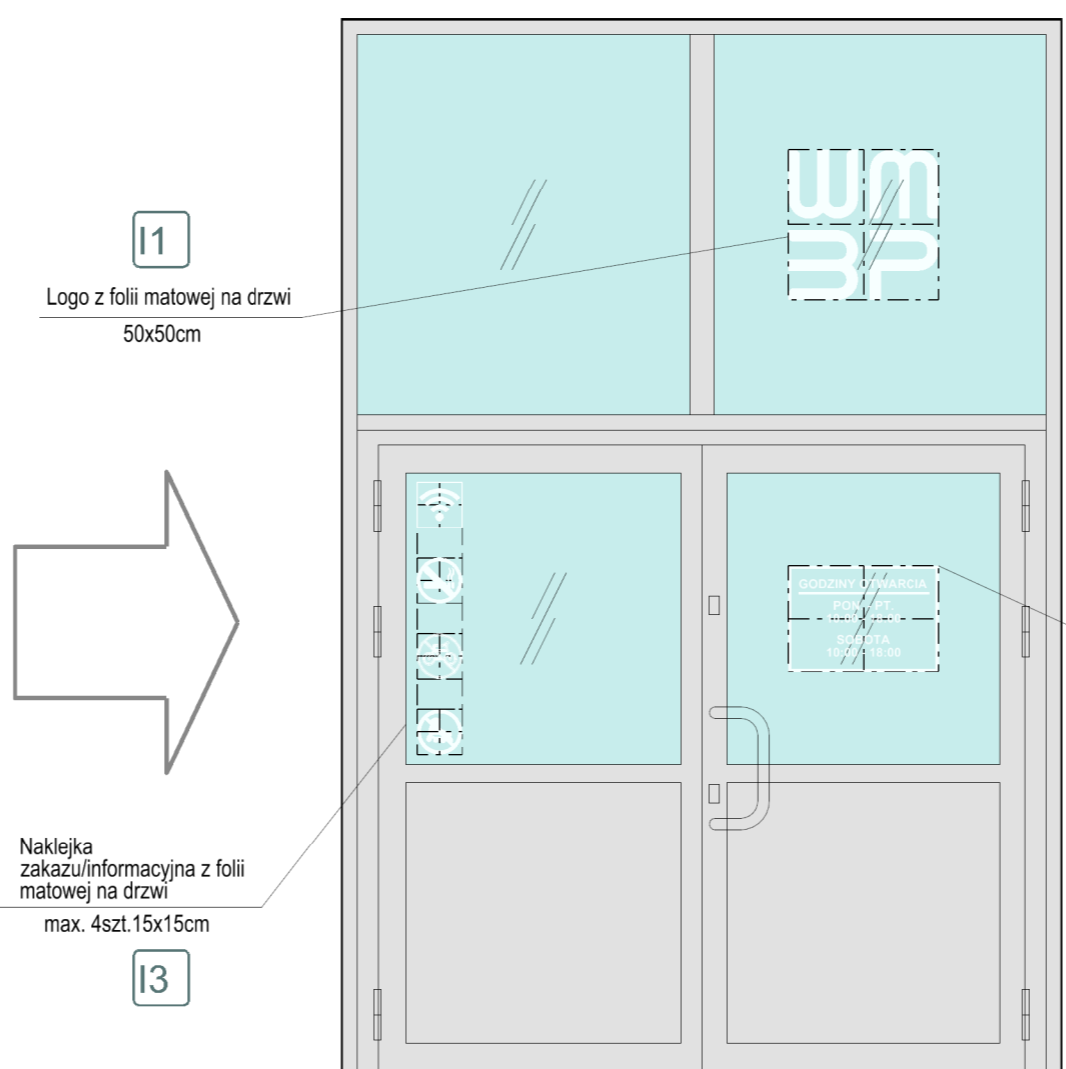
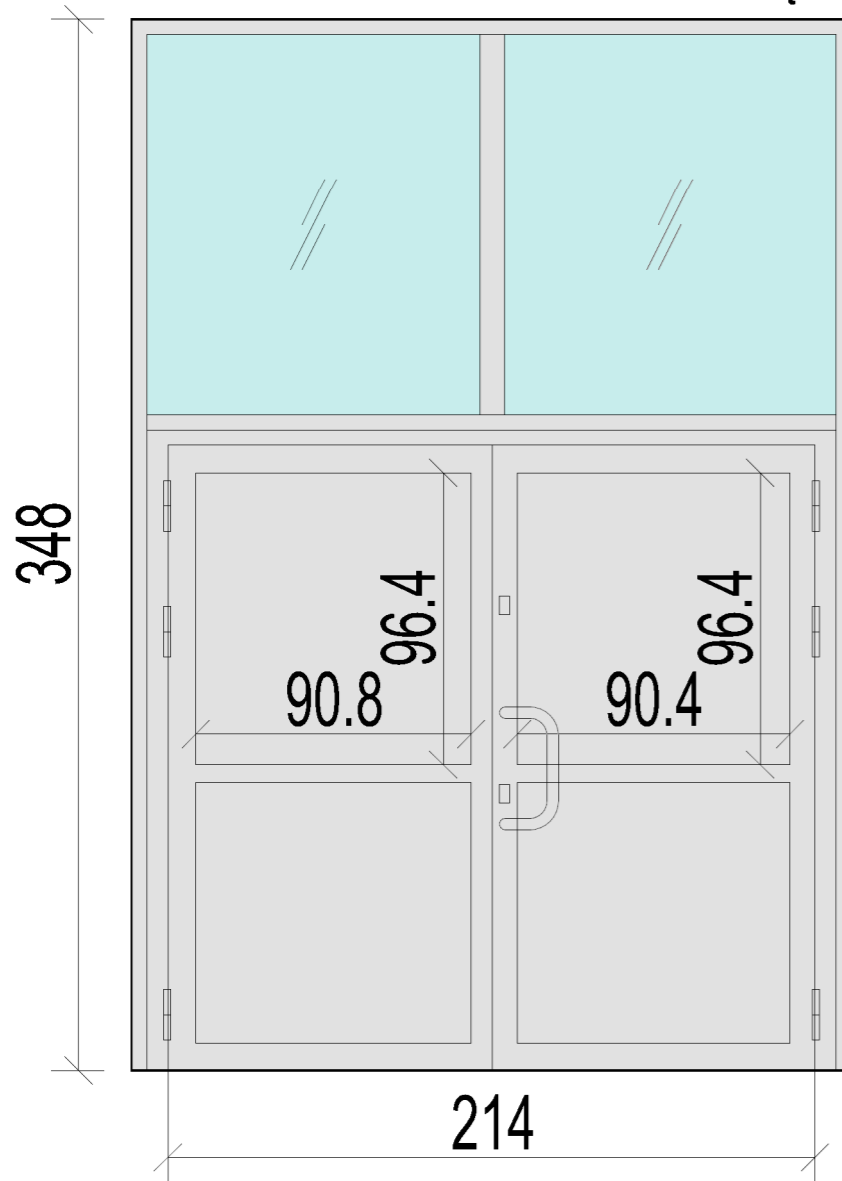

I1

Logo z folii matowej na drzwi
50x50cm

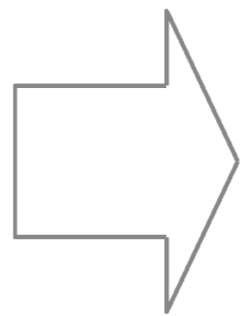

Naklejka zakazu/informacyjna z folii matowej na drzwi
max. 4szt. 15x15cm

I3

I2

Naklejka godziny otwarcia z folii matowej na drzwi
50x35cm



WIDOK STANU ISTNIEJĄCEGO

DOKUMENTACJĘ ARCHITEKTONICZNĄ NALEŻY SKOORDYNOWAĆ Z PROJEKTAMI BRANŻOWYMI ORAZ W RAZIE NIEJASNOŚCI OBOWIĄZKOWO POWIADOMIĆ PROJEKTANTÓW

<p>GŁÓWNA JEDNOSTKA PROJEKTOWA</p>	<p>PRO-INVEST sp. z o.o. Al. Niepodległości 670A, 81-854 Sopot tel: +48 58 765 05 89 firma@pro-invest.com.pl www.pro-invest.com.pl</p>
	<p>Wojewódzka i Miejska Biblioteka Publiczna im. J. Conrada-Korzeniowskiego w Gdańsku Targ Rakowy 5/6, 80-806 Gdańsk tel: +48 58 301 48 11 wbp@wbp.org.pl www.wbp.org.pl</p>

INWESTOR	<p>Wojewódzka i Miejska Biblioteka Publiczna im. J. Conrada-Korzeniowskiego w Gdańsku Targ Rakowy 5/6, 80-806 Gdańsk tel: +48 58 301 48 11 wbp@wbp.org.pl www.wbp.org.pl</p>
NAZWA ZAMIERZENIA	<p>ROBOTY BUDOWLANE POMIESZCZEŃ W FILIACH BIBLIOTECZNYCH WIMBP W GDAŃSKU</p>
FAZA PROJEKTU	<p>PW</p>
LOKALIZACJA ZAMIERZENIA	<p>ul. Pilotów 3, 80-460 Gdańsk; jednostka/obręb ewid.: 226101_1.0033, działka nr 75/37;</p>
ELEMENT PROJEKTU	<p>PROJ. ARCH-BUD</p>
NAZWA OBIEKTU	<p>LOKAL UŻYTKOWY BIBLIOTEKI - FILIA BIBLIOTECZNA NR 6 (ul. Pilotów 3)</p>
DATA PROJEKTU	<p>MAJ 2021</p>

I- ELEMENTY IDENTYFIKACJI WIZUALNEJ

<p>I1 Logo z folii matowej na drzwi</p>	<p>I3 Naklejka zakazu/informacyjna z folii matowej na drzwi ! Treść niezbędnych oznaczeń wg ustaleń na etapie wykonawstwa z Inwestorem</p>
<p>I2 Naklejka godziny otwarcia z folii matowej na drzwi ! Treść niezbędnych oznaczeń wg ustaleń na etapie wykonawstwa z Inwestorem</p>	<p>UWAGI: PONOWNE OZNAKOWANIE NAKLEJKAMI ZAKAZU ZGODNIE Z USTALENIAMI Z UŻYTKOWNIKIEM ZA POMOCĄ OZNACZEŃ WYKONANYCH Z FOLII MATOWEJ ZGODNIE Z WYTYCZNYMI WYPOSAŻENIA STANOWIĄCYMI ZAŁĄCZNIK DO POWYŻSZEGO OPRACOWANIA</p>

PROJEKTANT	IMIE I NAZWISKO	UPR. BUDOWLANE NR	PODPIS	DATA RYSUNKU
MGR INŻ. ARCH.	TOMASZ LUBELSKI	PO/KK/158/2007		2021-05-20
PROJEKTANT SPRAWDZAJĄCY	MGR INŻ. ARCH. MAGDALENA KALIŃSKA	136/Gd/00		SPRAWDZENIA
WSPÓŁPRACA	MGR INŻ. ARCH. MATEUSZ WIĄCKIEWICZ	33/POOKK/VI/2018		2021-05-20
	MGR INŻ. ARCH. PAULINA KRUPIŃSKA	-		
RYSUNEK	NAZWA	SKALA	NR	
	SCHEMAT WYMIANY SZKLENIA DRZWI	1:25	A02	

0.02	BIURO
11,5 m ²	gres
H pom = 325 cm	

0.03	CZYTELNIA
19,9 m ²	wykładzina
H pom = 300 cm	

h parapetu = 178 cm
h okna = 140 cm

h parapetów = 142 cm
h okien = 140 cm

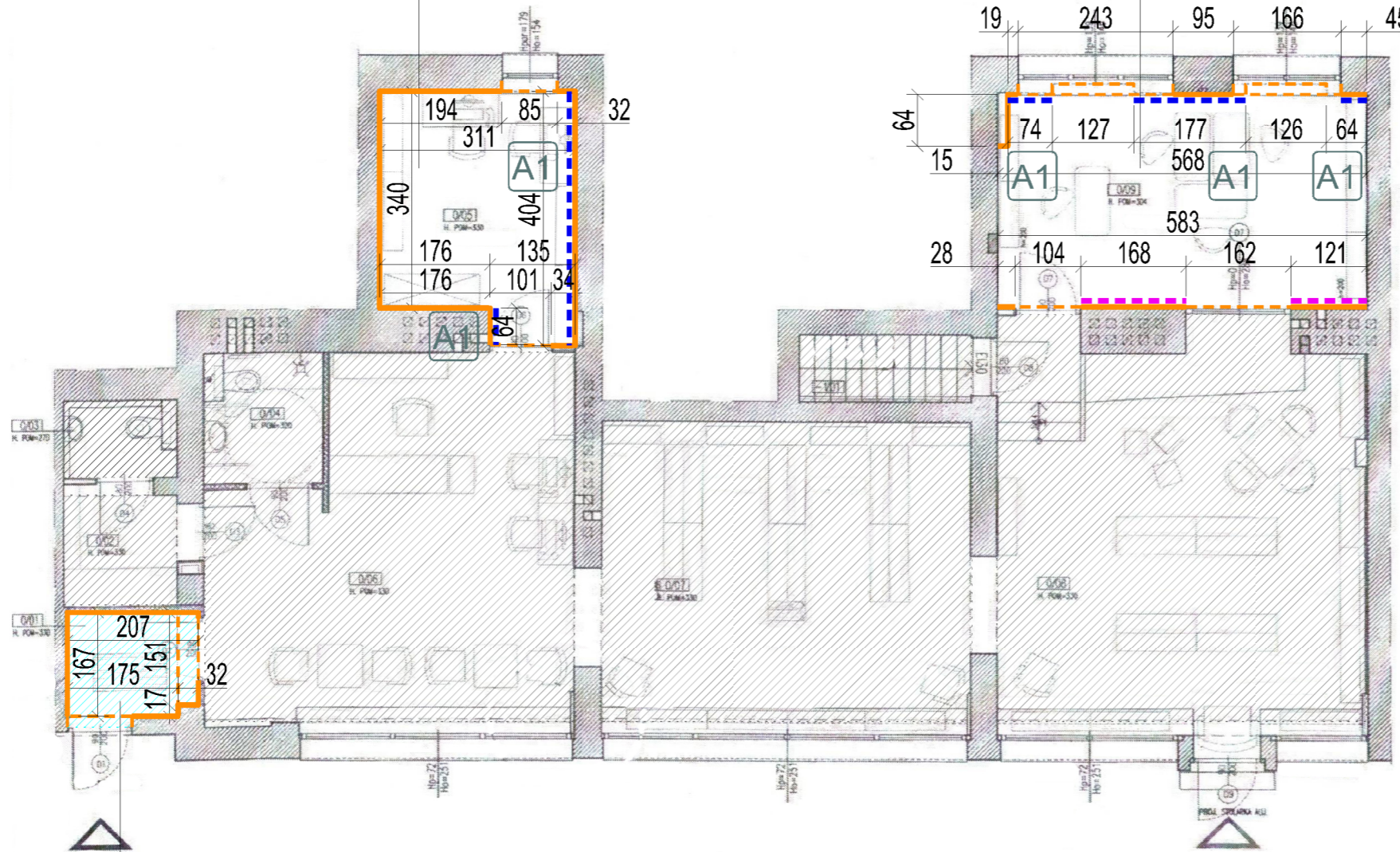

RZUT KONDYGNACJI

0.01	WIATROŁAP
3,6 m ²	gres
H pom = 344 cm	

NA ETAPIE PROJEKTU WYKONAWCZEGO PRZYJĘTO
NASTĘPUJĄCE ELEMENTY WYPOSAŻENIA OBIEKTU:

A - ELEMENTY
WYKOŃCZENIA WNETRZ

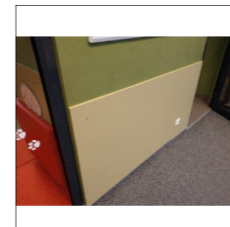

A1

Panel ścienny z płyty meblowej

	POMIESZCZENIA POZA ZAKRESEM OPRACOWANIA
	MALOWANIE SUFITU - FARBAMI LATEKSOWYMI W KOLORZE BIAŁYM
	SZPACHLOWANIE DROBNYCH ZADRAPAŃ I MALOWANIE ŚCIAN - FARBAMI LATEKSOWYMI W KOLORACH DO UZGODNIENIA Z UŻYTKOWNIKIEM
	MONTAŻ PANELA Z PŁYTY MEBLOWEJ LAMINOWANEJ GR=18mm i H=96cm (OD WYSOKOŚCI LISTW PRZYPODŁOGOWYCH WZWYŻY) WG WZORCA KOLORYSTYCZNEGO
	WZORZEC KOLORYSTYCZNY - ISTNIEJĄCA PŁYTA

WZORZEC KOLORYSTYCZNY - ISTNIEJĄCA PŁYTA:



DOKUMENTACJĘ ARCHITEKTONICZNĄ NALEŻY SKOORDYNOWAĆ
Z PROJEKTAMI BRANŻOWYMI ORAZ W RAZIE NIEJASNOŚCI
OBOWIĄZKOWO POWIADOMIĆ PROJEKTANTÓW

	PRO-INVEST sp. z o.o. Al. Niepodległości 670A, 81-854 Sopot tel: +48 58 765 05 89 firma@pro-invest.com.pl www.pro-invest.com.pl
GŁÓWNA JEDNOSTKA PROJEKTOWA	Wojewódzka i Miejska Biblioteka Publiczna im. J. Conrada-Korzeniowskiego w Gdańsku Targ Rakowy 5/6, 80-806 Gdańsk tel: +48 58 301 48 11 wbp@wbpg.org.pl www.wbpg.org.pl
INWESTOR	

NAZWA ZAMIERZENIA	ROBOTY BUDOWLANE POMIESZCZEŃ W FILIACH BIBLIOTECZNYCH WIMBP W GDAŃSKU	FAZA PROJEKTU PW
LOKALIZACJA ZAMIERZENIA	ul. Lelewela 21/22, 80-438 Gdańsk; jednostka/obręb ewid.: 226101_1.0042, działka nr 335/2	ELEMENT PROJEKTU PROJ. ARCH-BUD
NAZWA OBIEKTU	LOKAL UŻYTKOWY BIBLIOTEKI - FILIA BIBLIOTECZNA NR 7 (ul. Lelewela 21/22)	DATA PROJEKTU MAJ 2021

PROJEKTANT	IMIĘ I NAZWISKO MGR INŻ. ARCH. TOMASZ LUBELSKI	UPR. BUDOWLANE NR PO/KK/158/2007	PODPIS	DATA RYSUNKU 2021-05-20
PROJEKTANT SPRAWDZAJĄCY	MGR INŻ. ARCH. MAGDALENA KALIŃSKA	136/Gd/00		SPRAWDZENIA 2021-05-20
WSPÓŁPRACA	MGR INŻ. ARCH. MATEUSZ WIĄCKIEWICZ	33/POOKK/VI/2018		
	MGR INŻ. ARCH. PAULINA KRUPIŃSKA	-		

RYSUNEK	NAZWA SCHEMAT MALOWANIA	SKALA 1:100	NR A03
---------	-----------------------------------	----------------	------------------



WIDOK OD PÓŁNOCY



WIDOK OD POŁUDNIA



WIDOK WIĘKSZEGO OKNA OD WNĘTRZA



WIDOK MNIEJSZEGO OKNA OD WNĘTRZA

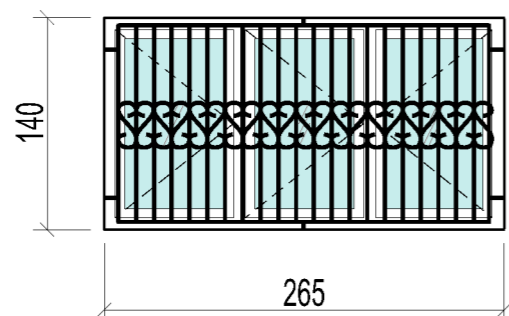

WIĘKSZY WYMIAR OKNA DO USUNIĘCIA KRAT

**ILOŚĆ KRAT DO
USUNIĘCIA Z
WIEKSZYCH OKIEN:
7 szt.**

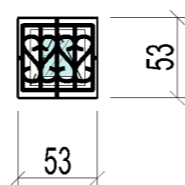

MNIEJSZY WYMIAR OKNA DO USUNIĘCIA KRAT

**ILOŚĆ KRAT DO
USUNIĘCIA Z
MNIEJSZYCH OKIEN:
2 szt.**



UWAGI:

KRATY DO USUNIĘCIA Z OKIEN NA I PIETRZE BUDYNKU.
CZĘŚĆ OKIEN ZA WYJĄTKIEM DWÓCH WIĘKSZYCH,
DOSTĘPNE ZE STROPODACHU NAD PARTEREM BUDYNKU

DOKUMENTACJĘ ARCHITEKTONICZNĄ NALEŻY SKOORDYNOWAĆ
Z PROJEKTAMI BRANŻOWYMI ORAZ W RAZIE NIEJASNOŚCI
OBOWIĄZKOWO POWIADOMIĆ PROJEKTANTÓW



PRO-INVEST sp. z o.o.
Al. Niepodległości 670A, 81-854 Sopot
tel: +48 58 765 05 89
firma@pro-invest.com.pl
www.pro-invest.com.pl

GLÓWNA JEDNOSTKA PROJEKTOWA



**Wojewódzka i Miejska
Biblioteka Publiczna
im. J. Conrada-Korzeniowskiego
w Gdańsku**
Targ Rakowy 5/6, 80-806 Gdańsk
tel: +48 58 301 48 11
wbp@wbp.org.pl
www.wbp.org.pl

INWESTOR

NAZWA ZAMIERZENIA	ROBOTY BUDOWLANE POMIESZCZEŃ W FILIACH BIBLIOTECZNYCH WMBP W GDAŃSKU	FAZA PROJEKTU	PW
LOKALIZACJA ZAMIERZENIA	ul. Dworska 27, 80-511 Gdańsk; jednostka/obręb ewid.: 226101_1.0034, działka nr 367/21;	ELEMENT PROJEKTU	PROJ. ARCH-BUD
NAZWA OBIEKTU	LOKAL UŻYTKOWY BIBLIOTEKI - FILIA BIBLIOTECZNA NR 16 (ul. Dworska 27)	DATA PROJEKTU	MAJ 2021

PROJEKTANT	IMIE I NAZWISKO	UPR. BUDOWLANE NR	PODPIS	DATA RYSUNKU
	MGR INŻ. ARCH. TOMASZ LUBELSKI	PO/KK/158/2007		2021-05-20
PROJEKTANT SPRAWDZAJĄCY	MGR INŻ. ARCH. MAGDALENA KALIŃSKA	136/Gd/00		SPRAWDZENIA 2021-05-20
WSPÓŁPRACA	MGR INŻ. ARCH. MATEUSZ WIĄCKIEWICZ	33/POOKK/VI/2018		
	MGR INŻ. ARCH. PAULINA KRUPIŃSKA	-		

RYSUNEK	NAZWA	SKALA	NR
	SCHEMAT WYCIECIA KRAT	1:50	A04

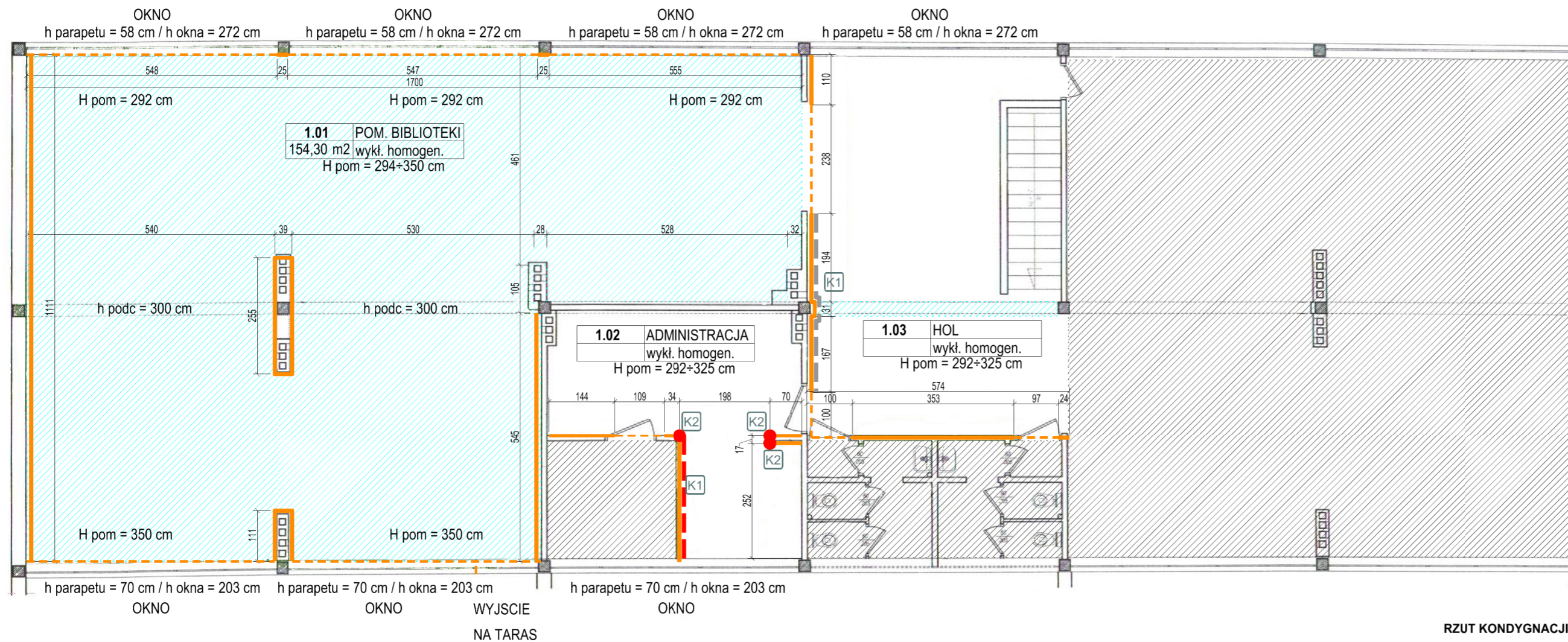

RZUT KONDYGNACJI

NA ETAPIE PROJEKTU WYKONAWCZEGO PRZYJĘTO NASTĘPUJĄCE ELEMENTY WYPOSAŻENIA OBIEKTU:

K - ELEMENTY UŻYTKOWE I DEKORACYJNE



K1
Listwa ścienna odbojowa prosta



K2
Narożnik odbojowy ścienny

Całość wyposażenia przedstawiona została na kartach katalogowych zawartych w dalszej części opracowania. Karty zawierają informacje dotyczące gabarytów, kolorystyki, materiałów oraz wymagane do spełnienia kryteria przy doborze wyposażenia.

! UWAGA

Montaż za pomocą kleju montażowego do zagruntowanej powierzchni ściany.

Wysokość montażu listwy ściennej elementu wg przebiegu istniejących elementów zabezpieczających.
Montaż narożników nad listwą przypodlogową.

	POMIESZCZENIA POZA ZAKRESEM OPRACOWANIA
	MALOWANIE SUFITU I PODCIAGU - FARBAMI LATEKSOBYMI W KOLORZE BIAŁYM
	SZPACHLOWANIE DROBNYCH ZADRAPAŃ I MALOWANIE ŚCIAN - FARBAMI LATEKSOBYMI W KOLORACH DO UZGODNIENIA Z UŻYTKOWNIKIEM
	ZABEZPIECZENIE NAROŻNIKÓW - NAROŻNIK ODBOJOWY ŚCIENNY PCV 50X50mm h=150cm montowany nad listwą przypodlogową - DO DODANIA
	LISTWA ŚCIENNA ODBOJOWA PROSTA PVC DO DODANIA, h=wg istn., szer. 252cm
	LISTWA ODBOJOWA PVC ISTNIEJĄCA DO WYMIANY NA NOWĄ PO MALOWANIU

DOKUMENTACJE ARCHITEKTONICZNA NALEŻY SKOORDYNOWAĆ Z PROJEKTAMI BRANŻOWYMI ORAZ W RAZIE NIEJASNOŚCI OBOWIĄZKOWO POWIADOMIĆ PROJEKTANTÓW

 <small>GŁÓWNA JEDNOSTKA PROJEKTOWA</small>	PRO-INVEST sp. z o.o. Al. Niepodległości 670A, 81-854 Sopot tel: +48 58 765 05 89 firma@pro-invest.com.pl www.pro-invest.com.pl
	Wojewódzka i Miejska Biblioteka Publiczna im. J. Conrada-Korzeniowskiego w Gdańsku Targ Rakowy 5/6, 80-806 Gdańsk tel: +48 58 301 48 11 wbp@wbp.org.pl www.wbp.org.pl

NAZWA ZAMIERZENIA	ROBOTY BUDOWLANE POMIESZCZEŃ W FILIACH BIBLIOTECZNYCH WIMBP W GDAŃSKU	FAZA PROJEKTU	PW
LOKALIZACJA ZAMIERZENIA	ul. Gospody 3b, 80-344 Gdańsk; jednostka/obwód ewid.: 226101_1.0007, działka nr 76/1	ELEMENT PROJEKTU	PROJ. ARCH-BUD
NAZWA OBIEKTU	LOKAL UŻYTKOWY BIBLIOTEKI - FILIA BIBLIOTECZNA NR 26 (ul. Gospody 3b)	DATA PROJEKTU	MAJ 2021

PROJEKTANT	IMIE I NAZWISKO	UPR. BUDOWLANE NR	PODPIS	DATA RYSUNKU
MGR INZ. ARCH.	TOMASZ LUBELSKI	PO/KK/158/2007		2021-05-20
PROJEKTANT SPRAWDZAJĄCY	MGR INZ. ARCH. MAGDALENA KALIŃSKA	136/Gd/00		SPRAWDZENIA 2021-05-20
WSPÓŁPRACA	MGR INZ. ARCH. MATEUSZ WIĄCKIEWICZ	33/POOKK/V/2018		
	MGR INZ. ARCH. PAULINA KRUPIŃSKA	-		

RYSUNEK	NAZWA	SKALA	NR
	SCHEMAT MALOWANIA	1:100	A05

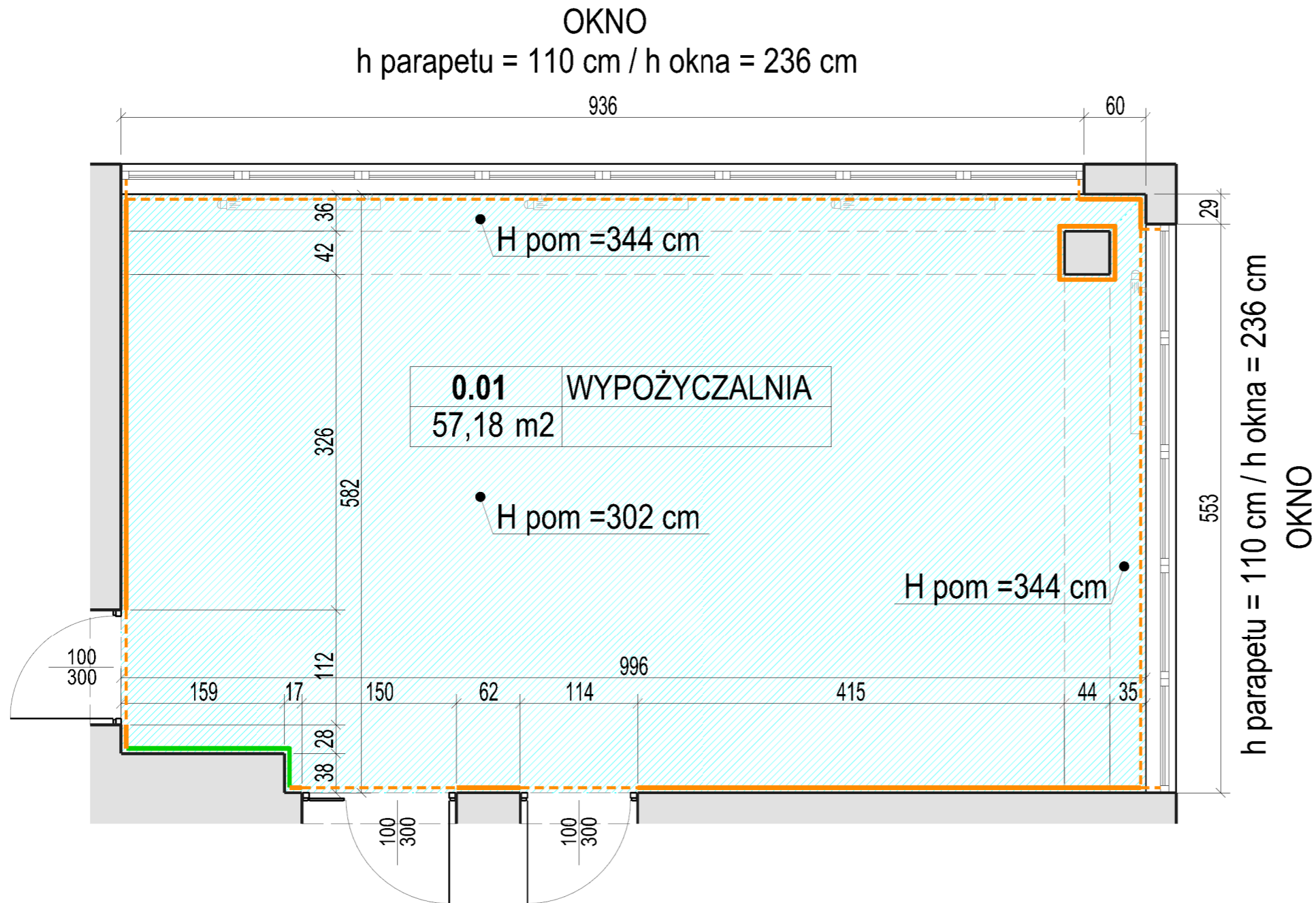

	MAŁOWANIE SUFITU - FARBAMI LATEKSOWYMI W KOLORZE BIAŁYM
	SZPACHLOWANIE DROBNYCH ZADRAPAŃ I MAŁOWANIE ŚCIAN - FARBAMI LATEKSOWYMI W KOLORACH DO UZGODNIENIA Z UŻYTKOWNIKIEM
	SZPACHLOWANIE DROBNYCH ZADRAPAŃ I MAŁOWANIE ŚCIANY - FARBA TABLICOWA DO PISANIA KREDĄ

DOKUMENTACJĘ ARCHITEKTONICZNĄ NALEŻY SKOORDYNOWAĆ Z PROJEKTAMI BRANŻOWYMI ORAZ W RAZIE NIEJASNOŚCI OBOWIĄZKOWO POWIADOMIĆ PROJEKTANTÓW

	PRO-INVEST sp. z o.o. Al. Niepodległości 670A, 81-854 Sopot tel: +48 58 765 05 89 firma@pro-invest.com.pl www.pro-invest.com.pl
GŁÓWNA JEDNOSTKA PROJEKTOWA	
	Wojewódzka i Miejska Biblioteka Publiczna im. J. Conrada-Korzeniowskiego w Gdańsku Targ Rakowy 5/6, 80-806 Gdańsk tel: +48 58 301 48 11 wbp@wbpg.org.pl www.wbpg.org.pl
INWESTOR	

NAZWA ZAMIERZENIA	ROBOTY BUDOWLANE POMIESZCZEŃ W FILIACH BIBLIOTECZNYCH WMBP W GDAŃSKU	FAZA PROJEKTU	PW
LOKALIZACJA ZAMIERZENIA	ul. Paderewskiego 11, 80-171 Gdańsk; jednostka/obręb ewid.: 226101_1.0064, działka nr 900/38;	ELEMENT PROJEKTU	PROJ. ARCH-BUD
NAZWA OBIEKTU	LOKAL UŻYTKOWY BIBLIOTEKI - FILIA BIBLIOTECZNA NR 50 (ul. Paderewskiego 11)	DATA PROJEKTU	MAJ 2021

PROJEKTANT	IMIE I NAZWISKO	UPR. BUDOWLANE NR	PODPIS	DATA RYSUNKU
	TOMASZ LUBELSKI	PO/KK/158/2007		2021-05-20
PROJEKTANT SPRAWDZAJĄCY	MGR INŻ. ARCH.	MGR INŻ. ARCH.	MGR INŻ. ARCH.	SPRAWDZENIA
	MAGDALENA KALIŃSKA	136/Gd/00		2021-05-20
WSPÓLPRACA	MGR INŻ. ARCH.	MGR INŻ. ARCH.	MGR INŻ. ARCH.	
	MATEUSZ WIĄCKIEWICZ	33/POOKK/VI/2018		
	PAULINA KRUPIŃSKA	-		

RYSUNEK	NAZWA	SKALA	NR
	SCHEMAT MALOWANIA	1:50	A06

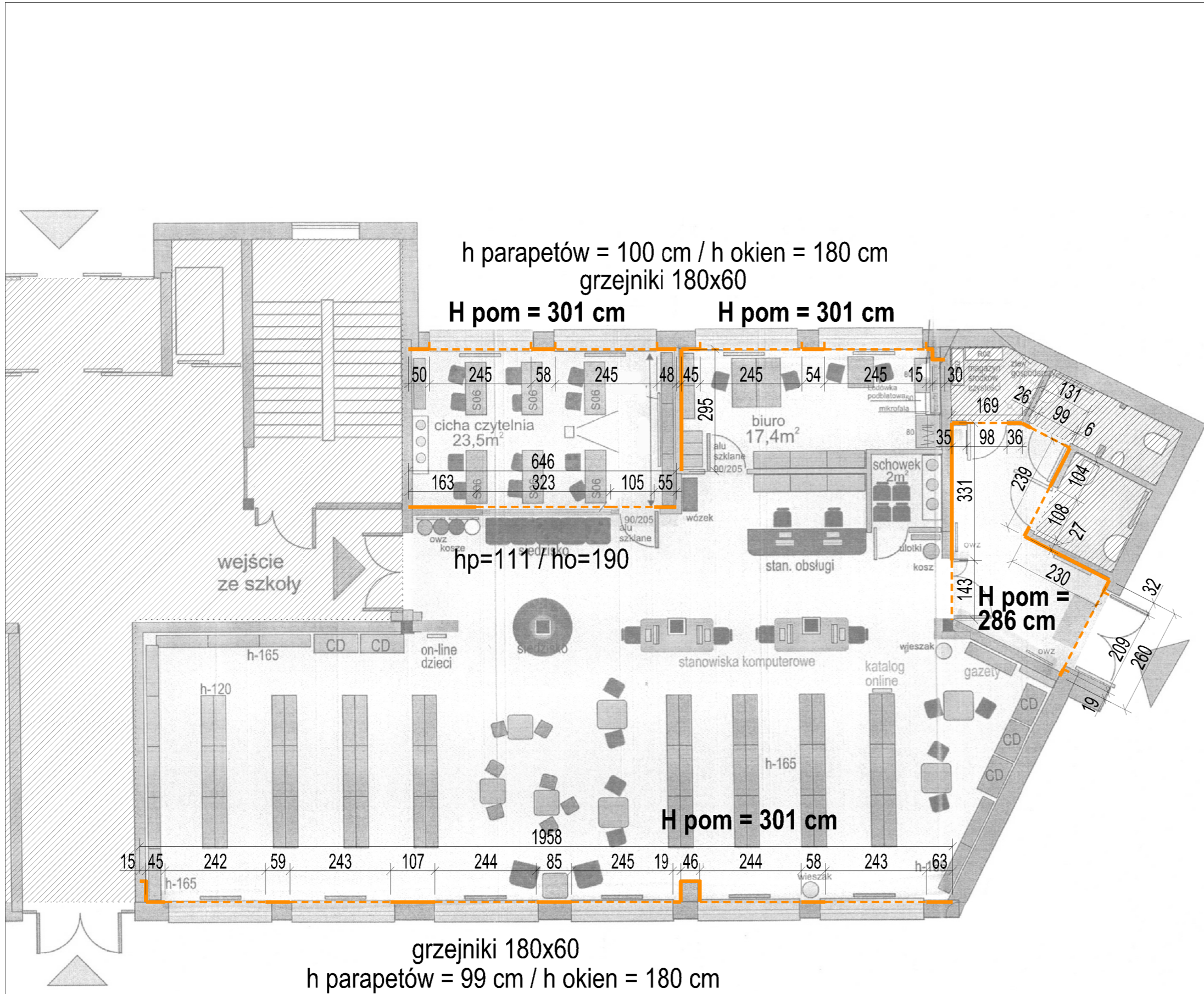

POMIESZCZENIA POZA ZAKRESEM OPRACOWANIA

SZPACHLOWANIE DROBNYCH ZADRAPAŃ I MALOWANIE ŚCIAN - FARBAMI LATEKSOWYMI W KOLORACH DO UZGODNIENIA Z UŻYTKOWNIKIEM

DOKUMENTACJĘ ARCHITEKTONICZNĄ NALEŻY SKOORDYNOWAĆ Z PROJEKTAMI BRANŻOWYMI ORAZ W RAZIE NIEJASNOŚCI OBOWIĄZKOWO POWIADOMIĆ PROJEKTANTÓW

	<p>PRO-INVEST sp. z o.o. Al. Niepodległości 670A, 81-854 Sopot tel: +48 58 765 05 89 firma@pro-invest.com.pl www.pro-invest.com.pl</p>
	<p>Wojewódzka i Miejska Biblioteka Publiczna im. J. Conrada-Korzeniowskiego w Gdańsku Targ Rakowy 5/6, 80-806 Gdańsk tel: +48 58 301 48 11 wbp@wbp.org.pl www.wbp.org.pl</p>

NAZWA ZAMIERZENIA	ROBOTY BUDOWLANE POMIESZCZEŃ W FILIACH BIBLIOTECZNYCH WIMBP W GDAŃSKU	FAZA PROJEKTU PW
LOKALIZACJA ZAMIERZENIA	ul. Azaliowa 18, 80-177 Gdańsk; jednostka/obręb ewid.: 226101_1.0036, działka nr 37577	ELEMENT PROJEKTU PROJ. ARCH-BUD
NAZWA OBIEKTU	LOKAL UŻYTKOWY BIBLIOTEKI - FILIA BIBLIOTECZNA NR 71 (ul. Azaliowa 18)	DATA PROJEKTU MAJ 2021

PROJEKTANT	IMIE I NAZWISKO MGR INŻ. ARCH. TOMASZ LUBELSKI	UPR. BUDOWLANE NR PO/KK/158/2007	PODPIS	DATA RYSUNKU 2021-05-20
PROJEKTANT SPRAWDZAJĄCY	MGR INŻ. ARCH. MAGDALENA KALIŃSKA	136/Gd/00		SPRAWDZENIA 2021-05-20
WSPÓLPRACA	MGR INŻ. ARCH. MATEUSZ WIĄCKIEWICZ MGR INŻ. ARCH. PAULINA KRUPIŃSKA	33/POOKK/VI/2018 -		

RYSUNEK	NAZWA SCHEMAT MALOWANIA	SKALA 1:100	NR A07
---------	-----------------------------------	-----------------------	------------------