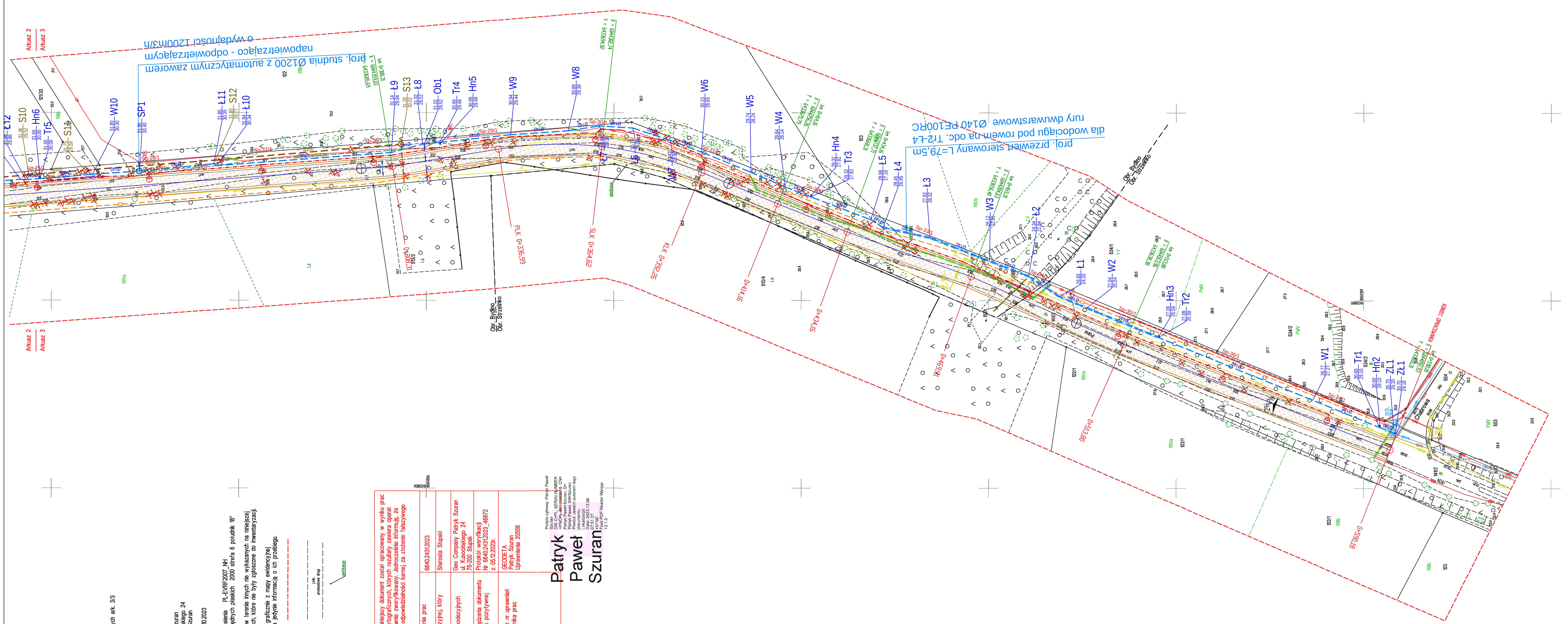

Mapa do celów projektowych ark. 3/3

Skala 1:500
Województwo: pomorskie
Gmina: Słupsk [221208_2]
Obręb: Bydlino [0006]
dz. nr: 117/2

Mapa wykonana przez:
GEO COMPANY Patryk Szuran
76-200 Słupsk, ul. Kusocińskiego 24
Kierownik roboty: Patryk Szuran
upr. 20556 zakres: 1,2
Data wykonania mapy: 30.10.2023
ID: 6640.2431.2023

Wysokościowy układ odniesienia PL-EVRF2007_NH
Geodezyjny układ współrzędnych płaskich 2000 strefa 6 południk 18°

Nie wyklucza się istnienia w terenie innych nie wykazanych na niniejszej mapie urządzeń podziemnych, które nie były zgłoszone do inwentaryzacji.

Uwaga: Granice wniesiono graficznie z mapy ewidencyjnej
Nie są stanem prawnym, a jedynie informacją o ich przebiegu.

Zakres aktualizacji

Legenda:

Przebudowa drogi

Pień / karpa

Oświadczam, że niniejszy dokument został opracowany w wyniku prac geodezyjnych i kartograficznych, których rezultaty zawiera operat techniczny pozytywnie zweryfikowany. Jednocześnie informuję, że jestem świadomy odpowiedzialności karnej za złożenie fałszywego oświadczenia.

Identyfikator zgłoszenia prac geodezyjnych	6640.2431.2023
Organ służby geodezyjnej, który otrzymał zgłoszenie	Starosta Słupski
Wykonawca prac geodezyjnych	Geo Company Patryk Szuran ul. Kusocińskiego 24 76-200 Słupsk
Nr oraz data sporządzenia dokumentu zawierającego wynik pozytywnej weryfikacji	Protokół weryfikacji Nr 6640.24312023_46872 z 05.12.2023r.
Imię i nazwisko oraz nr uprawnień zawodowych kierownika prac	GEODETA Patryk Szuran Uprawnienia 20556

Patryk Paweł Szuran

Podpis cyfrowy: Patryk Paweł Szuran
DN: C=PL, SERIALNUMBER =PNOPL-80112003618, CN= Patryk Paweł Szuran, G= Patryk Paweł, SN=Szuran
Powód: Jestem autorem tego dokumentu
Lokalizacja:
Data: 2023.12.08 07:51:27 +01'00'
Foxit PDF Reader Wersja: 12.1.3

- proj. krawędź drogi z płyt betonowych
- proj. pobocze
- proj. kanalizacja sanitarna DN200PVC ze studniami Ø1200 - Ø425
- proj. kanalizacja sanitarna Ø160 PVC - przyłącze
- proj. słup oświetleniowy z oprawą oświetlenia ulicznego LED
- proj. kabel oświetleniowy YAKXS 4x25 mm2
- istn. drzewa przewidziane do wycinki
- istn. przepust - remont
- proj. droga, płyty betonowe
- istn. las - karczowanie
- istn. kabel elektroenergetyczny
- istn. kabel teletechniczny
- istn. kanalizacja sanitarna
- istn. kanalizacja deszczowa
- istn. sieć ciepłownicza
- istn. sieć gazowa
- istn. sieć wodociągowa
- proj. wodociąg Ø90, Ø110, Ø140 PE z hydrantem DN80
- proj. wodociąg Ø32 - przyłącze
- proj. wodociąg Ø140 PE100 RC - przewiert sterowany
- proj. studnia Ø1200 na wod. z automatycznym zaworem napowietrzająco - odpowietrzającym
- Projektowany kanał teletechniczny 1 x RHDPE125mm + 3 x RHDPE 40/3,7mm + 1 x mikrorur 7x12/8 wraz ze studniami SKR-1
- Projektowany przepust kabli elektrycznych SRS110
- Projektowany przepust kabli elektrycznych A110PS

Oświadczam, że treść mapy, na której wykonano niniejszy projekt jest zgodna z treścią mapy do celów projektowych poświadczonej przez organ prowadzący państwowy zasób geodezyjny i kartograficzny; identyfikator ewidencyjny materiału zasobu : 6640.2431.2023_46872 z dnia 05.12.2023r."

MIROSŁAW PROCIŃSKI

Projekt: **Budowa drogi gminnej ul. Orzechowej w Bydlinie i odcinka drogi gminnej ul. Polnej w Strzelinku wraz z budową kanalizacji sanitarnej, sieci oświetlenia ulicznego, sieci wodociągowej, kanału technologicznego**

Tytuł opracowania: Projekt zagospodarowania terenu

Data opracowania: 12/2023 | Rys. nr: 2_3_PZT | Skala: 1:500

Branża	Zespół projektowy	Imię i nazwisko	nr uprawnień	podpis
drogowa	Projektował	M. LECHICKI	WAM/BD/0050/16	
sanitarna	Projektował	W. PIOTROWSKI	3939/Gd/89	
elektryczna teletechniczna	Projektował	M. PROCIŃSKI	3879/GD/89	