

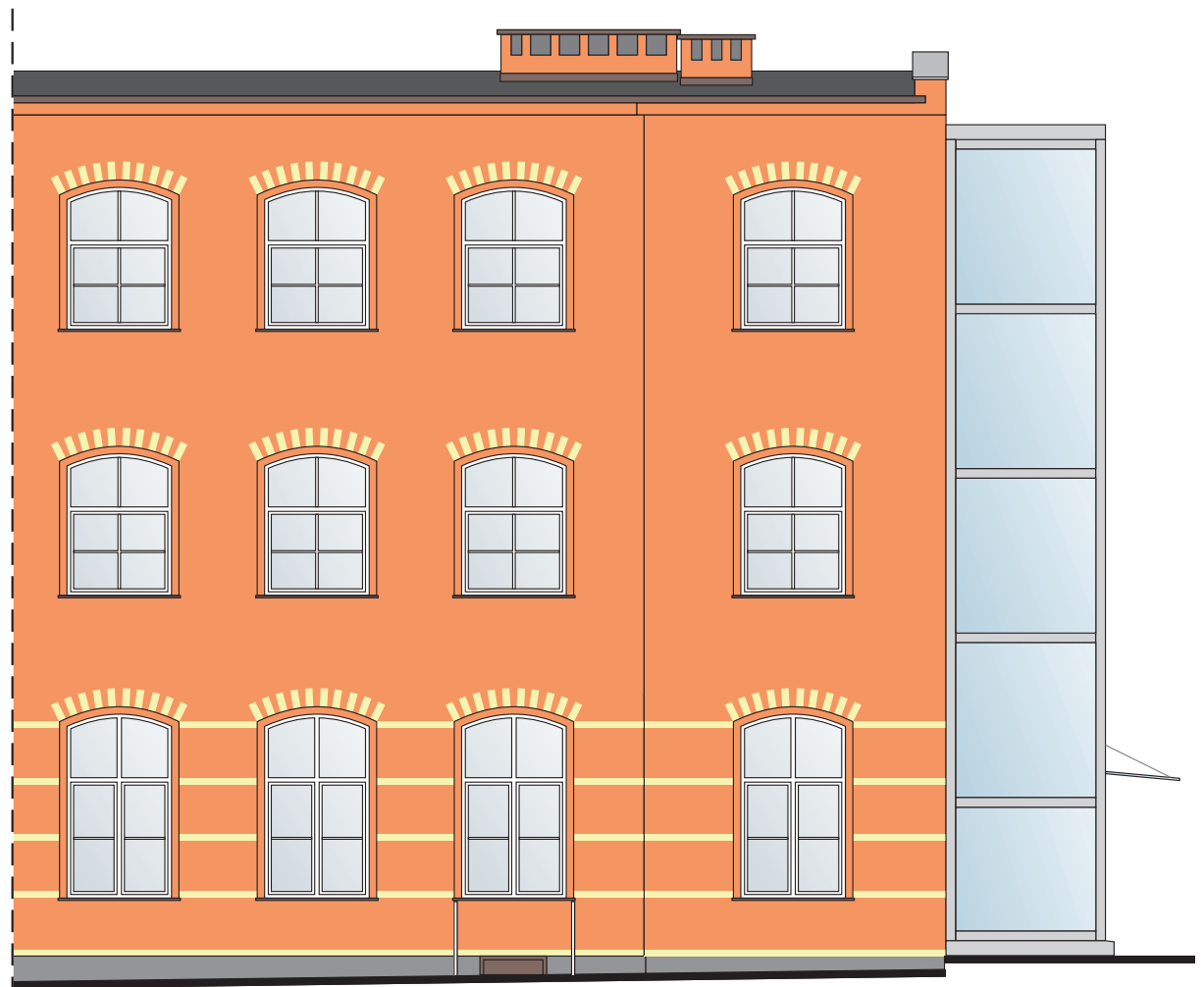

FRAGMENT ELEWACJI WSCHODNIEJ



FRAGMENT ELEWACJI ZACHODNIEJ

	Nazwa i adres obiektu budowlanego:	BUDYNEK NR 1 OŚRODKA SZKOLNO-WYCHOWOWCZEGO NR 2 DLA NIESŁYSZĄCYCH I SŁABOSŁYSZĄCYCH W WEJHEROWIE NA DZ. NR 22/10, OBR. 05 WEJHEROWO PRZY UL. SOBIESKIEGO 277C		
	Nazwa rysunku:	ELEWACJA WSCHODNIA I ZACHODNIA		skala: 1:100
	Imię i nazwisko:		Numer uprawnień:	Podpis:
	Projektant:	Kamila Janczukowicz	567/POOKK/2013 w specjalności architektonicznej	
	Sprawdzający:	Katarzyna Mokwa	118/POOKK/IV/2016 w specjalności architektonicznej	
	Opracowanie:	Stanisław Wegner	1971/Gd/85 w specjalności konstrukcyjno-budowlanej	
	Faza:	Branża:	Data:	Nr rysunku:
	Projekt budowlany	Architektura	październik 2023 r.	A8
				Nr strony: