

szczegół A

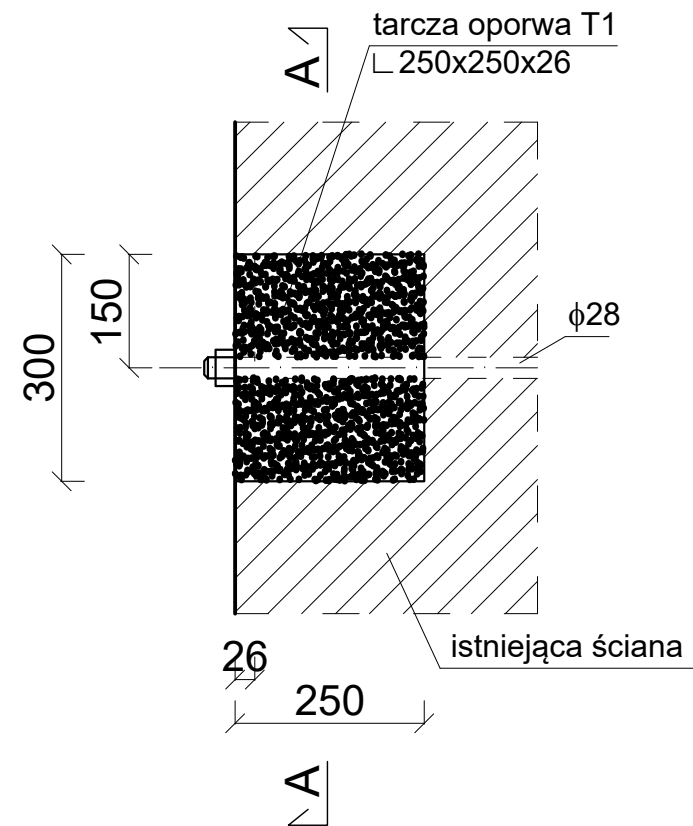

przekrój A-A

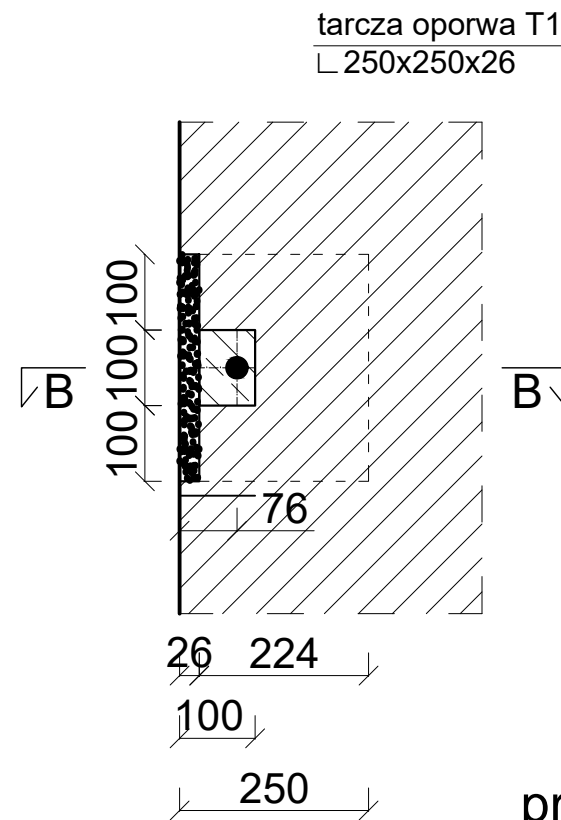

przekrój B-B

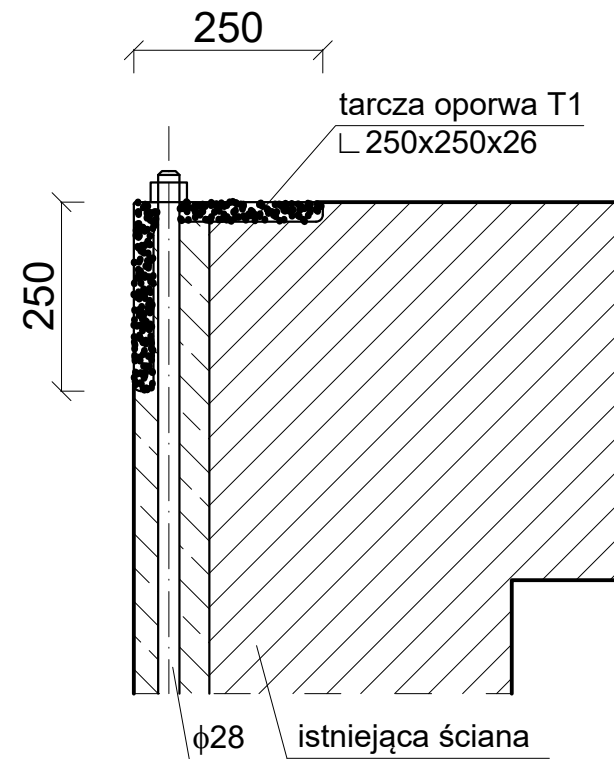

przekrój C-C

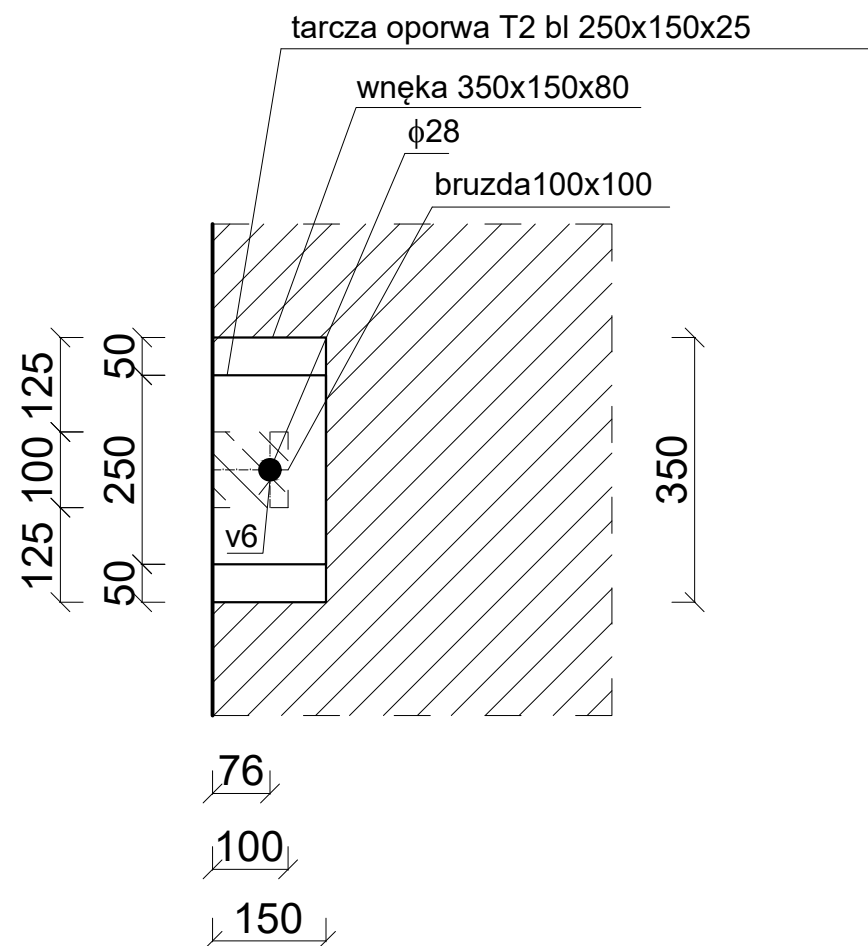

szczegół B

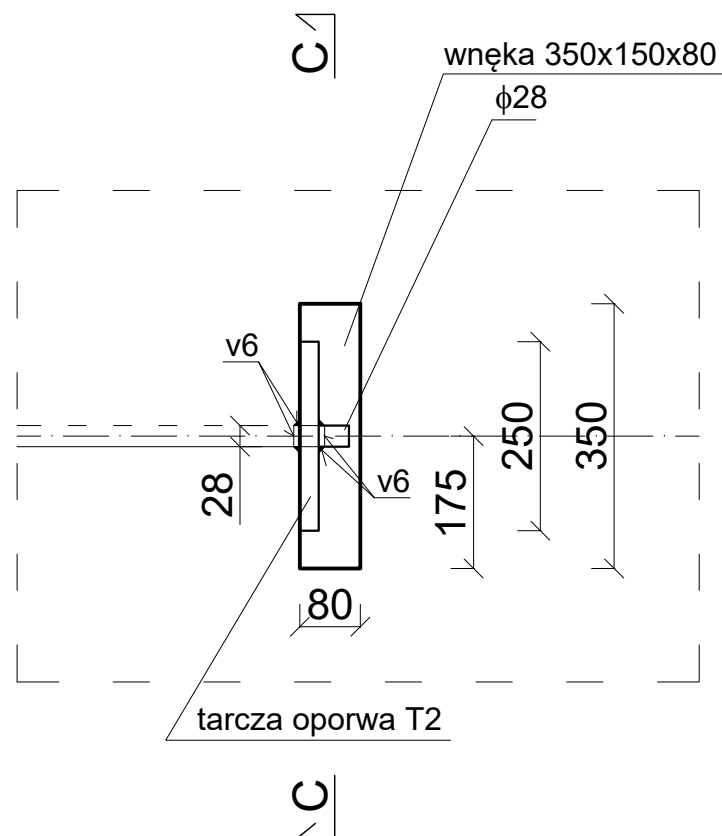

UWAGI:

1. Wszystkie roboty należy wykonać zgodnie z Polskimi Normami, Warunkami technicznymi wykonania i odbioru robót budowlano - montażowych opracowanymi przez Instytut Techniki Budowlanej oraz zasadami wiedzy i sztuki budowlanej;
2. Wszystkie wymiary należy sprawdzić na budowie;
3. Rysunki rozpatrywać łącznie z informacjami zawartymi w części opisowej;
4. Ewentualne rozwiązania zamienne uzgodnić pisemnie z inwestorem i projektantem;
5. Wszystkie elementy i rozwiązania systemowe wykonać zgodnie z zaleceniami producenta;
6. Obiekt jest posadowiony na obszarze wpisanym do rejestru zabytków;
7. Pręty do kotwienia trasować w poziomach stropów;
8. Tarcze ankowe wykonać z kątownika walcowanego równoramiennego 250x250x26;
9. Bruzdy o przekroju 100x100 do prętów kotwiących, wnęki 350x200x80;
10. Bruzdy i wnęki wykonać przy użyciu pił betonowych, zakaz stosowania urządzeń i młotów udarowych;
11. Po założeniu ściągów i wstępnym sprężeniu bruzdy zabetonować betonem B25;
12. Wszystkie elementy stalowe systemowo zabezpieczyć antykorozyjnie;
13. Spękania ścian przeszycić wg technologii HELIFIX;

MATERIAŁY :

1. Beton: C20/25 (B25) ;
2. Stal: St3SX
3. Tarcza ankowa: L 250x250x26, bl 250x150x25
4. Pręty kotwiące: φ25

Pracownia Projektowa M&W

ul. Jesienna 18
58-301 Wałbrzych

tel.: +48 697 978 872
e-mail: w.czerwinski@yahoo.pl



| | | | |
|--------------------------------------|-------------------------------------------------------------------------------------------------|----------|------------|
| PROJEKTANT KONSTRUKCJA: | mgr inż. Wojciech Czerwiński | PODPIS: | |
| NR UPRAWNIEN: | UAN.V-7342/3/75/94 | PODPIS: | |
| ASYSTENT PROJEKTANTA KONSTRUKCJI: | mgr inż. Mateusz Czerwiński | PODPIS: | |
| INWESTOR: | Wspólnota Mieszkaniowa przy pl. Wolności 25 w Kamiennej Górze | DATA: | 23-03-2023 |
| | | SKALA: | 1:70 |
| OBIEKT: | budynek mieszkaniowy przy pl. Wolności 25 w Kamiennej Górze dz. nr. : 020701_1.0006.90/10 | STADIUM: | EKSP.P |
| TYTUŁ RYSUNKU: | szczegóły, rozwiązanie ankrowania | RYS: | 4 |