

MAPA DO CELÓW PROJEKTOWYCH

SKALA 1:500

Bydgoszcz, ul. Piwnika Ponurego

MPG.D.422.1310.2020

Arkusz mapy: 6.194.22.1641, 1642, 1644

Jedn. ew. 046101_1, m. Bydgoszcz

Obręb: 393, 395

PUWG 2000 s. 6 UK?ad wys. PL-ETRF2007-NH

Wykonano: Bydgoszcz, dnia: 09.07.2020 r.

GEOPLAN Usługi Geodezyjne s.c. Wszelkie obiekty budowlane Tomasz Kowalewski Piotr Kwikliński i przewody podziemne podlegają wyczerpaniu oraz zainwentaryzowaniu przez jednostki wykonawstwa geodezyjnego

Zastrzega się, że opracowana mapa może nie zawierać pełnej informacji o przebiegu przewodów podziemnych, których z powodu braku zgłoszenia do geodezyjnej inwentaryzacji powykonawczej, braku danych z instytucji branżowych oraz stosowanych metod pomiaru ujawnienie jest niemożliwe.

Zespół Uzgodniania Dokumentacji Projektowej w Bydgoszczy. Wskazane projektowane sieci uzgodnione w ZUDP. Brak projektowanych sieci w ZUDP. Stan na dzień 15.05.2020 r.

Powodząca się, że niniejszy dokument został opracowany w wyniku prac geodezyjnych i kartograficznych, których rezultaty zawiera operat techniczny wpisany do ewidencji materiałów państwowego zasobu geodezyjnego i kartograficznego. Miejska Pracownia Geodezyjna w Bydgoszczy. Geodezyjna i Kartograficzna w Bydgoszczy. Identyfikator ewidencyjny materiału zasobu - operatu technicznego F.0461.2020. Data wpisania operatu technicznego do ewidencji materiałów zasobu imię, nazwisko i podpis osoby reprezentującej organ.

PROJEKT ZAGOSPODAROWANIA TERENU DZIAŁKA NR 6 skala 1:500

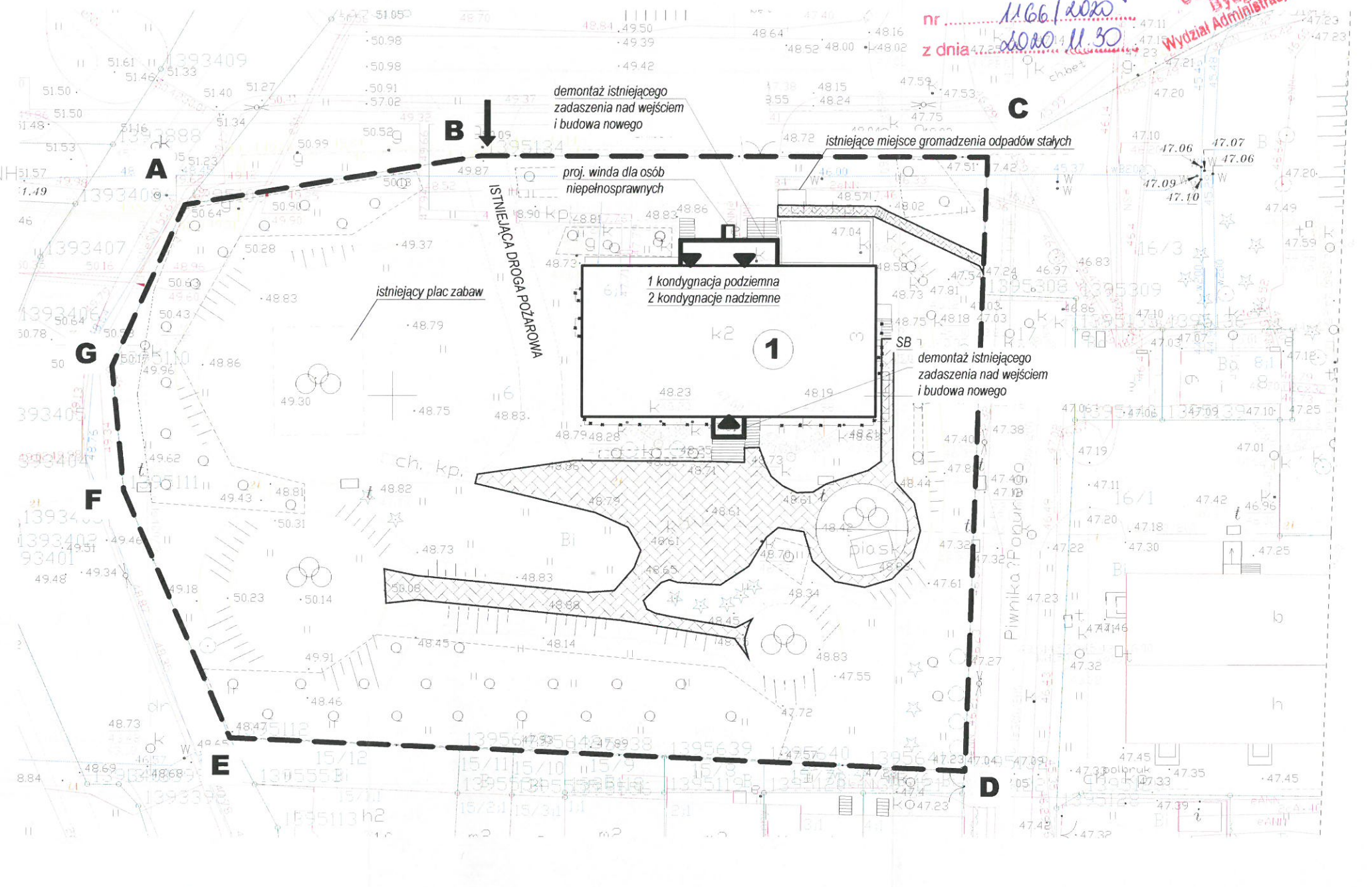

Uzgodniono pod względem wymagań higienicznych i zdrowotnych bez zastrzeżeń / z zastrzeżeniami. Data: 24-09-2020 mgr inż. arch. Jacek Wiśniewski rzeczoznawca do spraw sanitarno-higienicznych upr. nr 17-BOS/2008 w zakresie budownictwa ogólnego z obiektami ochrony zdrowia 85-664 Bydgoszcz, ul. E. Plater 17/5 tel. 692 34 54

Załącznik do decyzji znak 6440.1323.2020.KiY. nr 1166/2020 z dnia 2020.11.30. URZĄD MIASTA Bydgoszcz Wydział Administracji Budowlanej

LEGENDA :

- A,B... obszar objęty opracowaniem
- 1 istniejący budynek przedszkola objęty opracowaniem
- istniejący wjazd na działkę
- utwardzenia z płytek betonowych do wymiany na kostkę brukową gr. 8 cm o pow. 480 m²
- projektowany podnośnik / winda dla osób niepełnosprawnych.
- ogrodzenie działki z przesł z siatki do wymiany na nowy z paneli z drutu φ 5
- ... obiekty / elementy do demontażu

OBIEKT, ADRES	Termomodernizacja i przebudowa istniejącego budynku - usługowego - Przedszkola nr 22 ul. Piwnika Ponurego 85 - 791 Bydgoszcz		
PRZEDMIOT RYSUNKU	PROJEKT ZAGOSPODAROWANIA TERENU DZIAŁKI NR 6		
NR. RYS: A0	DATA: 2020-07-28	PODPIS	
PROJEKTANCI (UPRAWNIENIA)	Branża: arch.	mgr inż. Mirosława Pilarska upr. w spec. arch - konstr. nr. 472/68	
	Branża: arch.	mgr inż. Wojciech Tomaszewicz upr. w spec. arch. nr. 57/POOK/V/2018	